



**Mi Universidad**



**Nombre del Alumno: Ángel David Martínez Guzmán**

**Nombre del tema: Sujeción y manejo de los animales domésticos**

**Parcial: 4**

**Nombre de la Materia: Etiología, Fundamentos de zootecnia y sujeción**

**Nombre del profesor: Gonzalo Rodríguez Rodríguez**

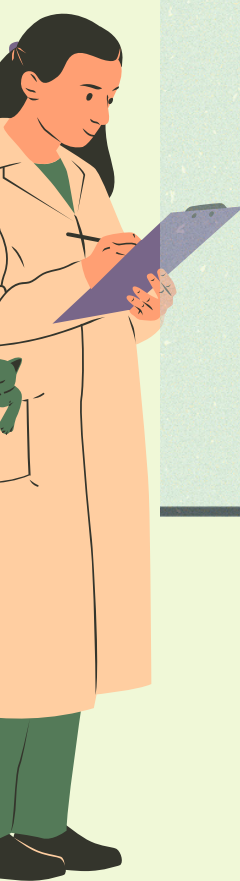

**Nombre de la Licenciatura: Licenciatura en Veterinaria y Zootecnia**

**Cuatrimestre: 2A**

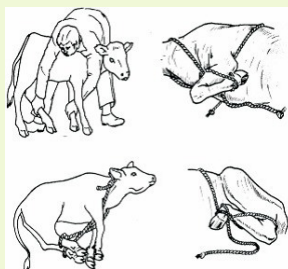

## Manejo y sujeción

Se trata de un procedimiento mediante el cual se entra en contacto directo con el ganado para su posterior desplazamiento.

Es importante tener en cuenta que, hacer estos movimientos de la forma más cuidada, correcta y estudiada posible, permitirá que su comodidad, confort y docilidad no se vean alterados ni que les genere o acumule estrés, al tratarse de tareas diarias.

## Sujeción para animales domesticos.

En perros: Bozales de plástico; En bovinos: pinzas con tenazas  
En gatos: Tomamos al gato por el pliegue de la nuca con una mano y con la otra, tomamos fuertemente las patas traseras.



## Tipos de Identificación y marcaje

El tipo de identificación empleada en las diferentes especies ganaderas varía en función de factores como el valor individual de los animales, el tipo de manejo o de cría, o los riesgos potenciales derivados de los mismos:

- Tatuajes
- Aretes visuales
- Aretes con código de barras
- Dispositivos de identificación de radio frecuencia o microradiofaros

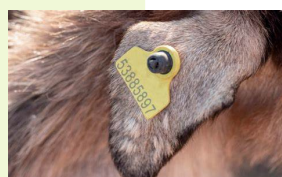

## Medios de sujeción físicos y químicos.

**Simples:** son aquellos a los que recurrimos para la contención o sujeción normal del animal, utilizando solo las manos

**Físicos:** son aquellos en los que utilizamos elementos accesorios, como mecates, instrumentos especiales, etc.

**Químicos:** son aquellos en los que nos apoyamos en la aplicación de drogas tranquilizantes o anestésicos

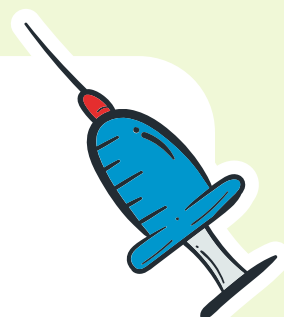

## Transporte de los animales.

Actualmente el transporte de animales es una actividad típicamente terrestre: el 90% de los desplazamientos de animales se realiza por carretera, principalmente a través de camiones.

Se establece una serie de requisitos para llevarlo a cabo:

- Transporte sin daños físicos ni sufrimiento.
- Viajes sin temperaturas extremas.
- Viajes con duración mínima.
- Necesidades atendidas.
- Conducción suave.
- Personal formado y especializado.

