



UDSA

Mi Universidad

**NOMBRE DEL ALUMNO: Kenny Janeth Hernández
Morales**

TEMA: imagen profesional y personal

PARCIAL: III unidad

MATERIA: proyección Profesional

**NOMBRE DEL PROFESOR: María Verónica Román
Campos**

LICENCIATURA: Enfermería

CUATRIMESTRE: octavo "B"

JUSTIFICACION

En mi imagen personal que contribuyen a la construcción de una imagen personal positiva y cuidada tener un bonito Peinado: el cabello resalta la importancia del cuidado personal y la presentación estética un buen peinado contribuye a una imagen cuidada y atractiva enfatiza la importancia de la postura corporal en la imagen personal una postura adecuada proyecta confianza y seguridad. Linda Vestimenta: La mujeres con ropa adecuada muestra la relevancia de la vestimenta en la imagen personal. La ropa elegida debe ser apropiada para la ocasión y reflejar el estilo personal una buena higiene: destaca la importancia de la higiene y el cuidado de la piel una buena higiene contribuye a una apariencia saludable y atractiva. Mantenerse en buen peso: resalta la importancia de mantener un peso saludable a través de la actividad física esto contribuye a una imagen de vitalidad y bienestar y por último el grupo de amigos: representa la importancia de las relaciones sociales en la imagen personal las relaciones positivas contribuyen a una imagen de sociabilidad y felicidad.

Como siguiente mi imagen personal es fundamental porque refleja no solo las competencias y habilidades del personal de salud, sino también su compromiso con el bienestar del paciente. 1 Uniforme y Presentación Personal:* La vestimenta adecuada, como el uniforme limpio y bien cuidado, es un símbolo de profesionalismo. Un uniforme impecable no solo genera confianza en los pacientes, sino que también establece un estándar de higiene y cuidado que es crucial en el entorno de la salud.

2. Actitud y Comportamiento: La forma en que una enfermera se comporta y se comunica con los pacientes y sus familias impacta directamente en la experiencia del paciente. Una actitud amable, empática y profesional puede hacer que los pacientes se sientan más cómodos y seguros durante su atención

3. Habilidades de Comunicación:* La comunicación efectiva es esencial en enfermería una buena imagen profesional implica no solo hablar claramente, sino también escuchar activamente a los pacientes esto ayuda a construir una relación de confianza y a entender mejor las necesidades del paciente

4. Conocimientos y Competencias: la imagen profesional también está relacionada con la competencia técnica y el conocimiento médico una enfermera que demuestra habilidades sólidas y un buen dominio de su campo genera confianza en sus pacientes y colegas

5. Trabajo en Equipo: La colaboración con otros profesionales de la salud es clave en el cuidado del paciente.

IMAGEN PERSONAL

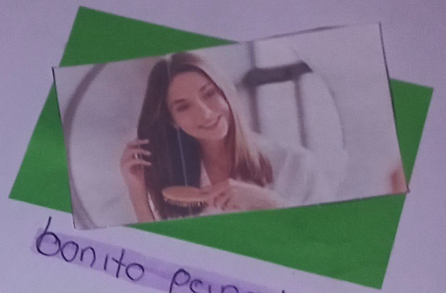
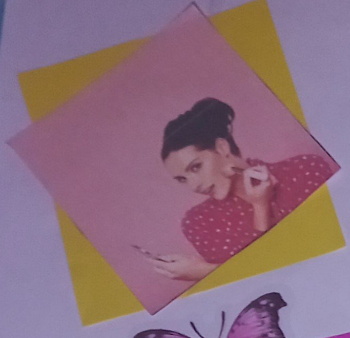

bonito peinado

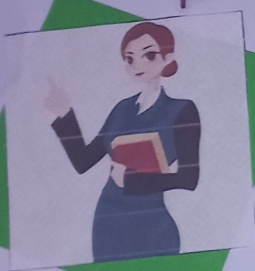
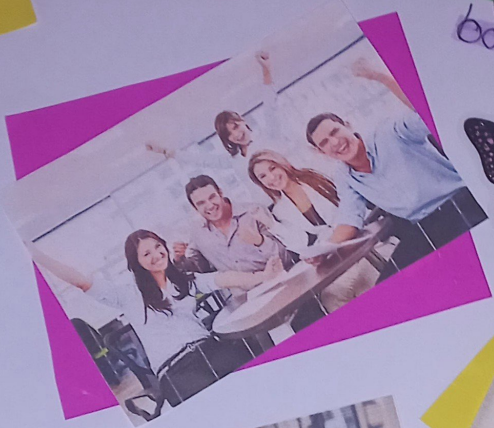

buena postura

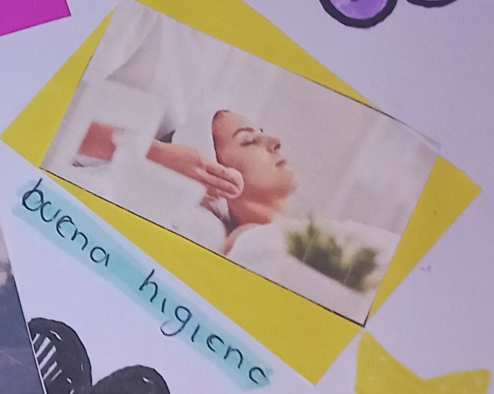

buena higiene



Linda Vestimenta



Mantener en buen peso

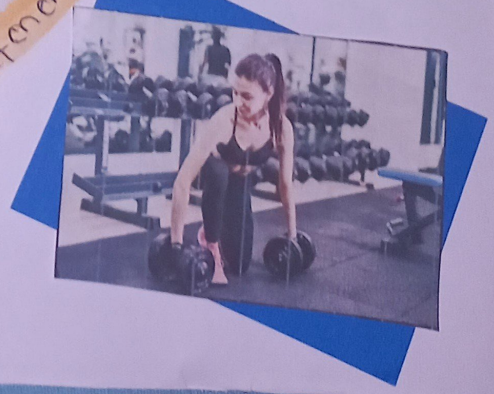

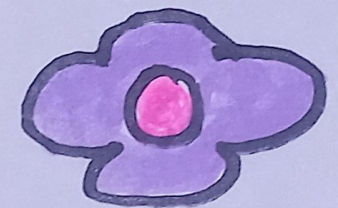
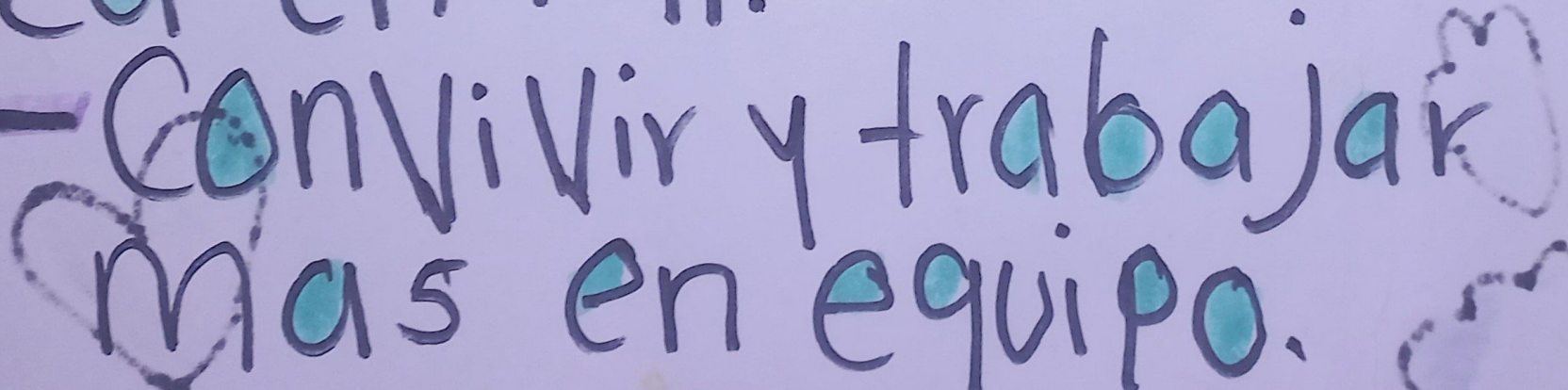

REFLEXION

- Arreglarme todos los días. 
- Tener mas Confianza en mi.
- Convivir y trabajar mas en equipo. 

LA IMAGEN PROFESIONAL

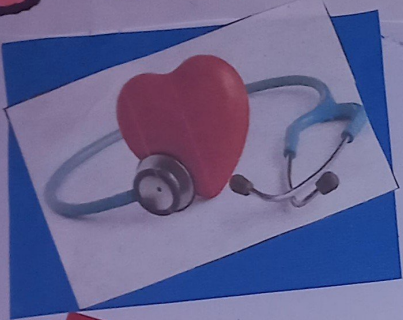

Buen Cuidado

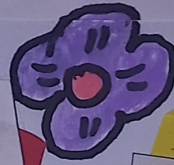

Uniforme limpio

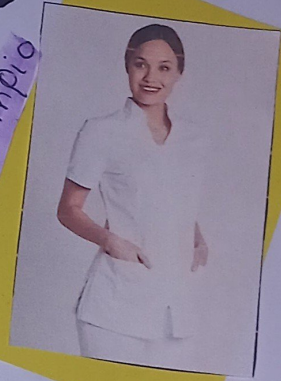

Una buena atención

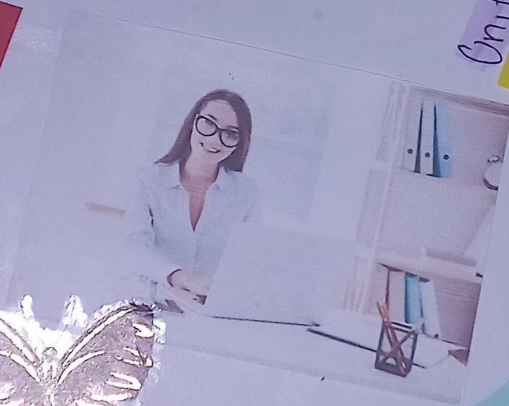

Comunicación



Buena presentación

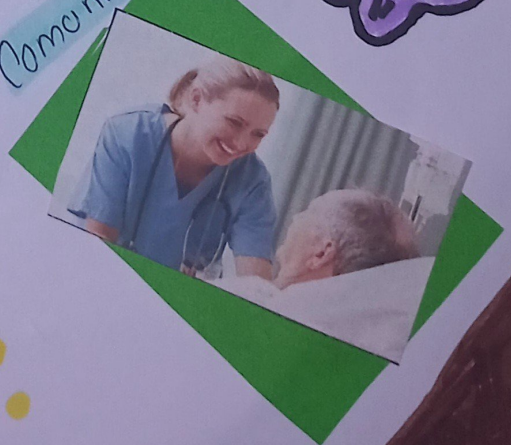
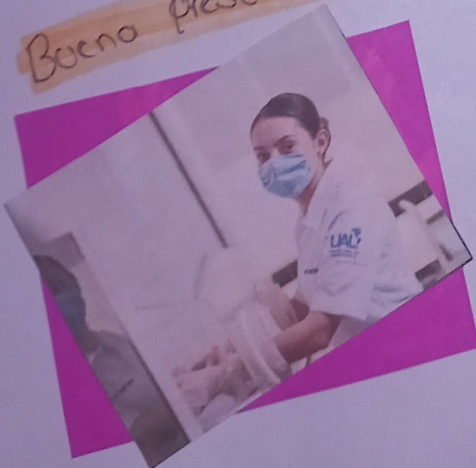

REFLEXION

- Leer mas Sobre Salud.
- Tener mas Carisma
- Aprender a Comunicarme mas con los Pacientes.



IMAGEN PERSONAL

IMAGEN PROFESIONAL

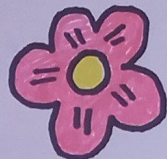

bonito peinado

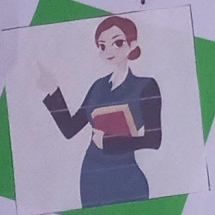

buena postura



buena higiene



Mantener un buen peso

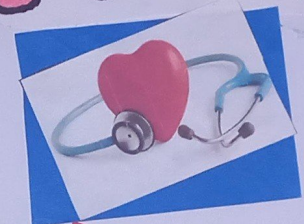

Una buena atención

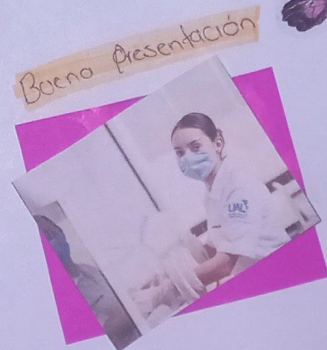

Buena presentación



Buen Cuidado



Uniforme limpio



Comunicación

