



## Mapa conceptual

**NOMBRE DEL ALUMNO:** Liliana Tomas Morales

**TEMA:** Clasificación de las investigaciones

**PARCIAL:** I unidad

**MATERIA:** seminario de tesis.

**NOMBRE DEL PROFESOR:** Lic. Marcos Jhodany Arguello Gálvez.

**LICENCIATURA:** Enfermería

**CUATRIMESTRE:** octavo

# Clasificación de las investigaciones

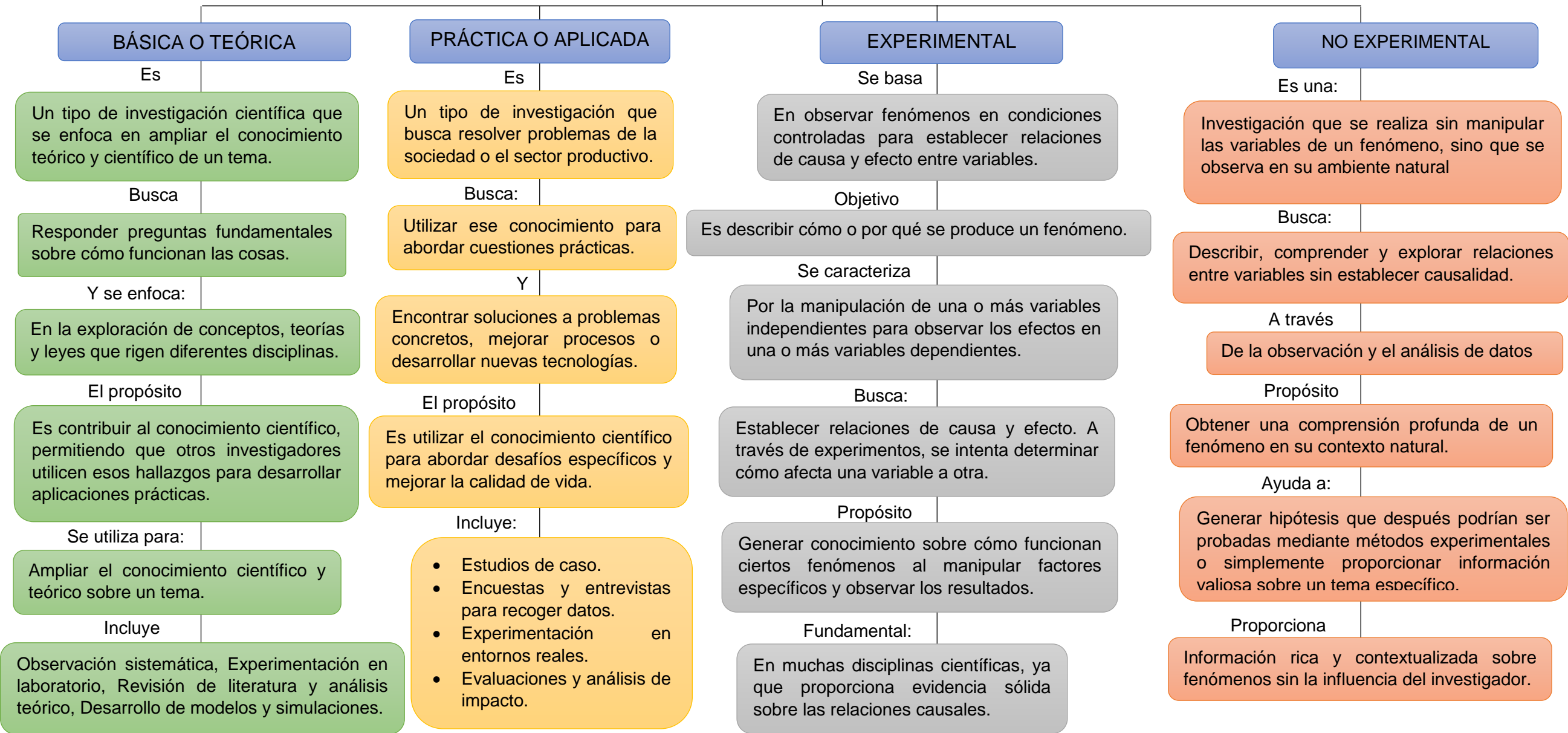

# Clasificación de las investigaciones

## ENFOQUE CUANTITATIVO

Es

Un método de investigación que utiliza datos numéricos para describir, explicar, predecir y controlar fenómenos.

Se basa en:

Recolección de datos medibles y en la aplicación de técnicas matemáticas para analizar esos datos, buscando establecer patrones, relaciones y generalizaciones.

Busca:

Cuantificar variables y analizar relaciones entre ellas. Este enfoque se centra en responder preguntas del tipo "cuánto" o "cuántos".

Propósito

Generar conocimiento objetivo y verificable acerca de un fenómeno.

Incluye:

Diseño de investigación, Recolección de datos, Análisis estadístico, Interpretación de resultados.

## ENFOQUE CUALITATIVO

Es

Un método de investigación que recolecta y analiza datos no numéricos para comprender las experiencias, opiniones, y conceptos de las personas.

Busca:

Profundizar en la comprensión de un fenómeno, explorando percepciones, emociones, experiencias y significados que las personas atribuyen a situaciones específicas.

Propósito

Obtener una comprensión rica y detallada de un fenómeno social o humano.

Clasificación

Estudios de caso, Investigación fenomenológica, Investigación narrativa.

Fundamental:

En campos como la psicología, la sociología, la antropología y la educación, ya que permite captar la complejidad del comportamiento humano y las dinámicas sociales.