



# Mi Universidad

## Super nota

*Nombre del Alumno: Michell Guillen Soto*

*Nombre del tema: Imagen y desarrollo de sus componentes.*

*Parcial: 1.*

*Nombre de la Materia: Proyección Profesional*

*Nombre del profesor: Gladis Adilene Hernández López*

*Nombre de la Licenciatura: enfermería.*

*Cuatrimestre: 8.*

# Imagen y desarrollo de sus componentes

## 1.1 Conceptos básicos e importancia de la imagen

Los ojos reciben una serie de estímulos y son interpretados en el cerebro



Imagen significativa

## 1.2.1 Tipos de imagen

## 1.2 Imagen personal

“La primera imagen es la que cuenta”

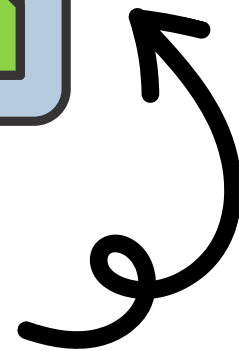
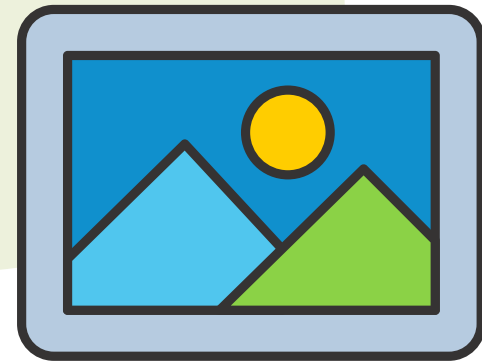
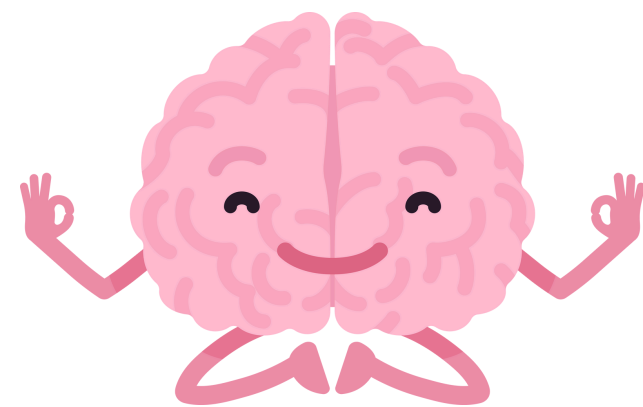
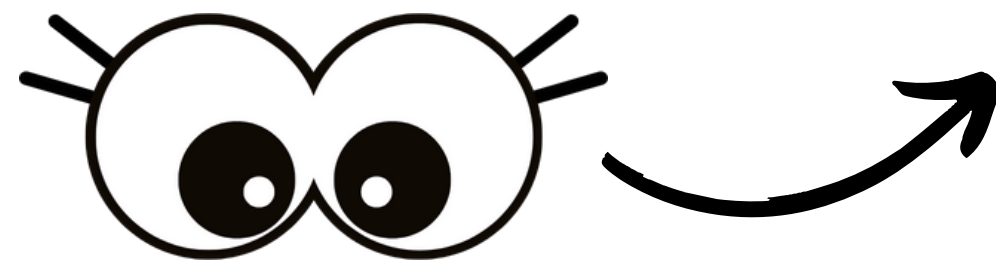
- Rasgos físicos
- Forma de vestir
- Postura y movimientos al sentarse, caminar, saludar



- Imagen privada: En casa con la familia.



- Imagen pública: En un grupo de personas.



# Imagen y desarrollo de sus componentes

## 1.2.2 Elementos que componen la imagen

Imagen verbal:  
como se expresa



Imagen física:  
Apariencia



Imagen interna: como  
cree que lo ven los  
demás



Imagen no  
verbal: Postura



## 1.2.3 Aspectos a tomar en cuenta para mejorar la imagen personal

- Condiciones físicas: apariencia exterior.
- La voz, el tono y su modulación.
- Gestos.
- Indumentaria.

## 1.3.1 Concepto de imagen profesional

Se considera imagen profesional a la consciente construcción, estimulación y manejo de una determinada percepción que ciertas personas, públicos o audiencias tendrán sobre una identidad personal específica.



## 1.3 Imagen profesional

Está relacionado directamente con la disciplina de la imagen pública y la profesión propia.



# **Bibliografía**

**Universidad del sureste. 2025. Antología proyección profesional. paginas (12-28). PDF.**