



Mi Universidad

SUPER NOTA

NOMBRE ALUMNO:

JOSÉ AIDAN ESPINOSA JUÁREZ

NOMBRE DE TEMA: INSERCIÓN LABORAL
PROFESIONAL

PARCIAL: 4

NOMBRE DE LA MATERIA: PROYECCION
PROFESIONAL

NOMBRE DE PROFESOR: GLADIS ADILENE
HERNÁNDEZ LÓPEZ

NOMBRE DE LA LICENCIATURA: ENFERMERÍA
CUATRIMESTRE: 8 CUATRIMESTRE

4.1 Concepto de inserción laboral.



es un proceso integral en el que intervienen distintos factores para su realización, como pueden ser las características que presentan las personas y las oportunidades que ofrece el mercado laboral, originándose un encuentro entre permeabilidad y aceptabilidad.



cambio, los técnicos corresponden a aquellas estrategias o destrezas que puede adquirir una persona y que influyen en su proceso



Existen diferentes modelos que se han aproximado al fenómeno de la inserción para explicar este proceso; por un lado encontramos el modelo empírico, el cual cuenta con un análisis de la realidad y por lo tanto con la comprobación de las variables que incluye.



Los dos modelos, observan de manera común tres sistemas de interacción: el sujeto que quiere acceder al mercado laboral, el mercado de trabajo y la política económica que establece la legislación



4.2 Complejidades del mundo laboral actual.

Rotación: A nivel general, la mayor rotación está en los cargos de atención de público (Informaciones, Ventas, Reclamos y Atención de público en general)



Las empresas prefieren contraatacar ciertas tareas y servicios que les significarán menores costos y mayor eficiencia.

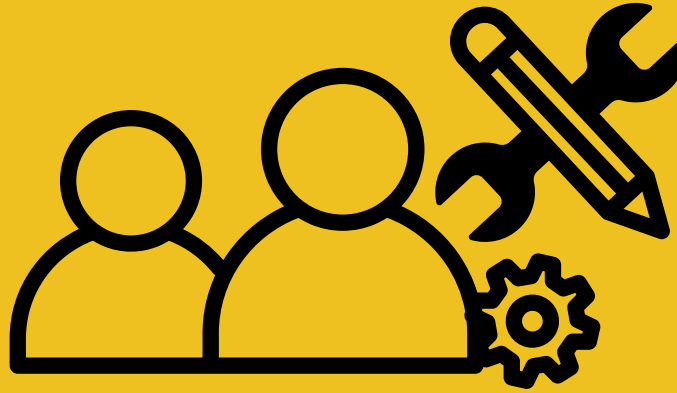

El mayor problema para encontrar trabajo es la enorme cantidad de personas que buscan emplearse o cambiarlo, en relación a los puestos de trabajo disponibles



4.3 Curriculum vitae

¿Qué es un currículum vitae?

El término es una locución latina que en español significa “carrera de la vida” y su objetivo es describir la experiencia laboral, preparación académica, conocimientos y habilidades que califican a una persona para realizar determinado trabajo.

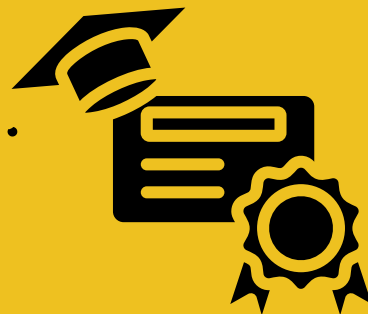
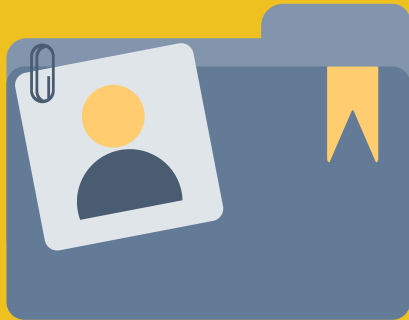
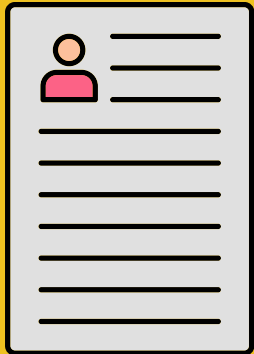

Contador titulado con 4 años de experiencia. Especialista en Impuestos. Diseñadora web. Photoshop, Illustrator y Fireworks en nivel avanzado. Ingeniero Mecánico con experiencia en industria automotriz. Inglés Avanzado



Título

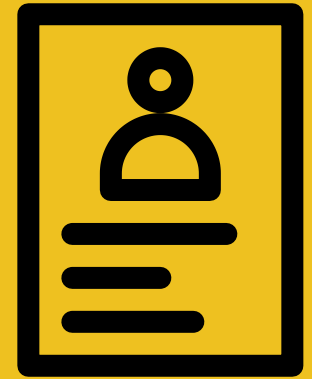

redactarse un currículum se ha modificado y no es la misma que hace 10 años. Sin embargo existen herramientas online que simplifican la construcción de nuestro CV.

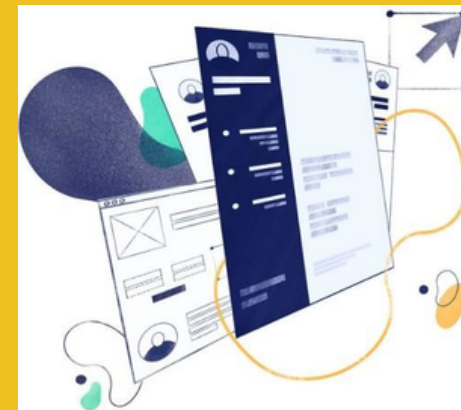

4.4 Protocolos profesionales.

Este sentido de lo primero constituye el radio de regulación del comportamiento institucional. Por tanto, la investigación y el diagnóstico, el diseño estratégico, la producción



□ **El equilibrio emocional: constituye la esencia del sujeto y define su capacidad de comunicación con los demás.**



El protocolo es el conjunto de reglas ceremoniales que rigen una actividad, establecidas por un decreto o por la costumbre.

Son las formas, tiempos, lugares y rituales que se da por sentado

4.4.1 El saludo.

Extender ampliamente su mano derecha con el pulgar hacia arriba y el resto de los dedos juntos.

El saludo, junto con el contacto visual y la sonrisa, son nuestra mejor tarjeta de presentación. En la antigüedad el saludo era una señal de paz.

Originalmente el contacto se hacía llevando la mano hasta el antebrazo para demostrar que no se guardaba ninguna arma bajo la manga



Conservar la mano limpia y libre de sudor. Si el sudor es un problema, lleve siempre consigo un pañuelo y limpie sus manos antes de saludar



biblografia

<https://plataformaeducativauds.com.mx/assets/docs/libro/LEN/3c8769b8d8514fe41b72f9b8a73ca00b-LC-LEN805%20PROYECCION%20PROFESIONAL.pdf>