



Mi Universidad

Super Nota

Nombre del Alumno: Lesly Vázquez Mazariegos

Nombre del tema: Normas Oficiales Mexicanas

Parcial: 1er parcial

Nombre de la Materia: Legislación en salud y enfermería

Nombre del profesor: Luis Eduardo López Morales

Nombre de la Licenciatura: Licenciatura en Enfermería

Cuatrimestre: 8vo. cuatrimestre

Fecha: 23-Enero-2025

Las Normas Oficiales Mexicanas son herramientas importantes en el ámbito de salud, cada Norma debe estar asociada con Instituciones de salud de diferentes Estados de la República Mexicana, todas estas enfocadas para la seguridad de la población, evitar riesgos y prevenir a la sociedad por lo que son útiles para regulaciones obligatorias y para establecer criterios que guiaran en áreas hospitalarias, consultorios médicos, estos ya sean públicos o privados, cada Norma debe estar regida por la Ley General de Salud y publicadas en el Diario Oficial de la Federación y seguir con una constante actualización, en materia de investigación es importante mantenerse actualizado y buscar estrategias o procedimientos nuevos e innovando conforme a tecnologías, existen diferentes Normas podemos decir que como seres humanos desde antes de nacer ya hay leyes que nos protegen y de esto acompañado de alguna Norma como protección, para mujeres, hombres y poblaciones o grupos indefinidos.

NORMAS OFICIALES MEXICANAS



NOM-005-SSA2-1993

“De los servicios de planificación familiar”

Prestación de servicios de forma segura ejecutados con métodos anticonceptivos temporales y permanentes, enfocados a una vida sexual plena

NOM-006-SSA2-2013

“Para la prevención y control de tuberculosis”

Enfocada a la prevención y control de esta enfermedad infecciosa desde el primer nivel de atención y conocer la incidencia de casos registrados.



Criterios y procedimientos para la prestación del servicio.



NOM-007-SSA2-1993

“Atención de la mujer durante el embarazo, parto y puerperio y del recién nacido.

Criterios y procedimientos para la prestación del servicio”

Brindar servicios de calidad a pacientes embarazadas desde el inicio de la concepción, el como manejar control prenatal, cuidados y vigilancia durante el alumbramiento y seguidamente a la mujer como al recién nacido

NOM-009-SSA2-2013

“Promoción de la salud escolar”

La educación encaminada con la salud son factores predominantes para la creación de entornos seguros y saludables para el acceso a la salud en estudiantes



NOM-010-SSA2-2010

“Para la prevención y control de la infección por Virus de la Inmunodeficiencia Humana”

Prevenir contagios en la población y el influenciar al auto cuidado de la vida sexual de cada individuo, a los pacientes ya diagnosticados el ser rehabilitados acorde a su tratamiento

NOM-011-SSA2-2011

“Para la prevención y control de la rabia humana en los perros y gatos”

Enfermedad infecto-contagiosa por contacto con la saliva del animal contagiado, se busca evitar la propagación en animales estableciendo bases para atención integral para mejorar la calidad de vida de los animales



NOM-013-SSA2-2006

“Para la prevención y control de enfermedades bucales”

Los prestadores de servicios brindan información de los cuidados de la higiene bucal, para prevenir patologías que se puedan desarrollar, esto involucra en atención pública y privada

NORMAS OFICIALES MEXICANAS



NOM-014-SSA2-1994

"Para la prevención, detección, diagnóstico, tratamiento, control y vigilancia epidemiológica del cáncer cérvico-uterino"

El objetivo es la detección de cáncer para una temprana atención médica y pronta rehabilitación del daño

NOM-015-SSA2-2010

"Para la prevención tratamiento y control de la diabetes mellitus"

Mejorar la calidad de vida de los pacientes diabéticos para determinar factores y tratamiento acompañados de cuidados del mismo, tales como; ejercicio, alimentación y medicación



NOM-016-SSA2-2012

"Para la vigilancia, prevención, control, manejo y tratamiento del cólera"

Enfermedad infecciosa desarrollada en los intestinos causada por el consumo de agua contaminada, prevenir a la población sobre el manejo y control

NOM-017-SSA2-2012

"Para la vigilancia epidemiológica"

Las acciones se realizan tanto a nivel federal como local, la SINAVE es la encargada de esta vigilancia



NOM-021-SSA2-1994

"Para la vigilancia, prevención y control del complejo teniosis/cisticercosis en el primer nivel de atención médica"

Su foco de contagio ha sido alimentos contaminados por larvas estas se alojan en órganos y tejidos, el objetivo es erradicar en atención de primer nivel

NOM-022-SSA2-2012

"Para la prevención y control de la brucelosis en el ser humano"

La brucelosis ocasionada por contagio con bacterias brucella, el objetivo es prevenir en todo el territorio Nacional

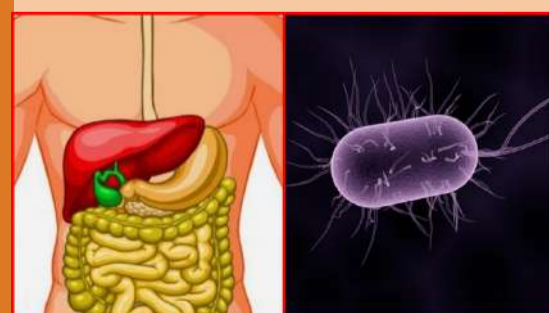

NOM-025-SSA2-1994

"Para la prestación de servicios de salud en unidades de atención integral hospitalaria médico-psiquiátra"

Calidad y calidez son los factores que predominaran para una atención integral de médico-paciente y alcanzar la comunicación necesaria, este servicio debe ser brindado en todas las unidades hospitalarias

NORMAS OFICIALES MEXICANAS



NOM-027-SSA2-2007

"Para la prevención y control de la lepra"

Influye en la realización de programas preventivos y control de esta enfermedad para la determinación de criterios de salud.

NOM-028-SSA2-2009

"Para la prevención, tratamiento y control de las adicciones"

De forma indispensable el mejorar la calidad de vida de cada individuo, influye la promoción de la salud para dar a conocer los factores de riesgo a exposición de adicciones



NOM-029-SSA2-1999

"Para la vigilancia epidemiológica, prevención y control de la leptospirosis en el humano"

Enfermedad infecciosa altamente emergente causada a nivel global, se caracteriza por manifestaciones clínicas de amplio espectro

NOM-030-SSA2-2009

"Para la prevención, detección, diagnóstico, tratamiento y control de la hipertensión arterial sistémica"

Se encarga del fomento y prevención de complicaciones en los pacientes hipertensos y no incrementar tasas de mortalidad en la población



NOM-031-SSA2-1999

"Para la atención a la salud del niño"

Esta norma la utilizamos en todas las unidades médicas en donde se le brinda atención a niños menores de 5 años como el control de vacunas, detección de enfermedades o anomalías, crecimiento, nutrición desarrollo

NOM-032-SSA2-2010

"Para la vigilancia epidemiológica, prevención y control de las enfermedades transmitidas por vector"

El orientar a la población a tomar medidas de atención sanitaria para evitar la propagación de vectores en las comunidades, seguidamente de las temporadas de lluvias y los vectores más comunes de su entidad



NOM-033-SSA2-2011

"Para la vigilancia, prevención y control de la intoxicación por picadura de alacrán"

El personal de salud brinda atención inmediata a aquellos pacientes que atraviesan una intoxicación por picadura de alacrán

NORMAS OFICIALES MEXICANAS

NOM-034-SSA2-2013

“Para la prevención y control de los defectos al nacimiento”

Nos referimos a todas aquellas patologías que afectan a nivel anatómico y funcional ocurridos durante el nacimiento



NOM-035-SSA2-2012

“Para la prevención y control de enfermedades en la perimenopausia y postmenopausia de la mujer. Criterios para brindar atención médica”

Brindar información a la mujer en una edad determinada para cursar una etapa importante de su vida



NOM-036-SSA2-2012

“Prevención y control de enfermedades. Aplicación de vacunas, toxoides, faboterápicos (sueros) e inmunoglobulinas en el humano”

Busca tener un control epidemiológico para prevenir enfermedades como sarampión, tétanos, difteria o reducir el impacto



NOM-037-SSA2-2012

“Para la prevención, tratamiento y control de las dislipidemias”

Se busca orientar a la población al control de su metabolismo en niveles lipídicos, esto para reducir el riesgo de cardiopatías



NOM-038-SSA2-2010

“Para la prevención, tratamiento y control de las enfermedades por deficiencia de yodo”

Detectar enfermedades por deficiencia de yodo para poder brindar los cuidados necesarios en atención de calidad y oportuna



NOM-039-SSA2-2002

“Para la prevención y control de las infecciones de transmisión sexual”

En la atención de primer nivel se busca prevenir que tanto en la adolescencia o diferentes edades el evitar la propagación de enfermedades de transmisión sexual, utilizando medidas y métodos para todas las patologías

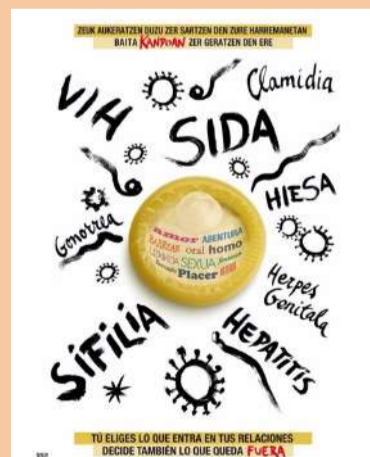

NOM-041-SSA2-2011

“Para la prevención, diagnóstico, tratamiento, control y vigilancia epidemiológica del cáncer de mama”

Detectar oportunamente las secuelas y riesgos que se manifestarán en las primeras etapas del cáncer de mama



NORMAS OFICIALES MEXICANAS



NOM-042-SSA2-2006

“Prevención y control de enfermedades. Especificaciones sanitarias para los centros de atención canina ”

Prevenir enfermedades caninas en atención sanitaria, acompañado de acciones para la prevención de infecciones por lesiones de animales, tales como, las vacunas antirrabicas

NOM-043-SSA2-2012

“Servicios básicos de salud. Promoción y educación para la salud en materia alimentaria. Criterios para brindar orientación”

Orientar a la población acerca de la importancia de una buena alimentación con el fomento de 2 principales guías como lo son el plato del buen comer y la jarra del buen beber que nos demuestran la clasificaciones de los alimentos y en el plan nutritivo el como obtenemos energía en el cuerpo



NOM-045-SSA2-2005

“Para la vigilancia epidemiológica, prevención y control de las infecciones nosocomiales”

Enfocada al personal de salud, se debe corregir ciertas acciones o procedimiento implementando técnicas de asepsia, esterilización y antisepsia, la importancia de proteger a los pacientes en el área hospitalaria

NOM-046-SSA2-2005

“Violencia familiar, sexual y contra las mujeres. Criterios para la prevención y atención”

Dentro de cada servicio de atención de salud, existe un departamento de psicología o consejería enfocados a orientar a aquellas mujeres que han sufrido algún tipo de violencia



NOM-047-SSA2-2015

“Para la atención a la salud del Grupo Etario de 10 a 19 años de edad”

La protección a la salud y la prevención de enfermedades en esta etapa serán de gran importancia para su desarrollo y repercutirá en su vida adulta

Como parte de mi carrera en Enfermería es un instrumento de trabajo importante para poder estar en el área hospitalaria y brindar un servicio de calidad para todo aquel paciente que lo necesite, son fundamentales tanto desde la educación como el ejercer ya que explica la importancia del realizar procedimientos , se enfocan en la promoción, prevención y tratamientos de ciertas patologías, cada Norma es diferente pero todas deben de ser avaladas por ciertas instituciones que se encargan de cuidar y garantizar la vida

Bibliografía

Gobierno de México. Normas Oficiales Mexicanas

<https://www.gob.mx/salud/en/documentos/normaoficiales-mexicanas-9705>