



Nombre del Alumno: Cecilia Gabriela Pérez Vázquez

Nombre del tema: super nota (Normas)

Parcial: 1.er parcial

*Nombre de la Materia: legislacion en Salud
y enfermeria*

Nombre del profesor: Luis Eduardo López

Nombre de la Licenciatura: Enfermería

Cuatrimestre: 8 cuatrimestre

*Fecha y lugar de trabajo:
25/01/2025*

NORMAS OFICIALES MEXICANAS

PLANIFICACIÓN FAMILIAR



NOM-005-SSA2-1993
De los servicios de planificación familiar

este documento describe las disposiciones generales y especificaciones técnicas, que nos brindan el servicio de planificación familiar.

NOM-006-SSA2-2013 Para la prevención y control de la tuberculosis

La tuberculosis es una enfermedad infecciosa causada por el bacilo tuberculoso, una bacteria que suele afectar a los pulmones

Lung infected with tuberculosis (TB)

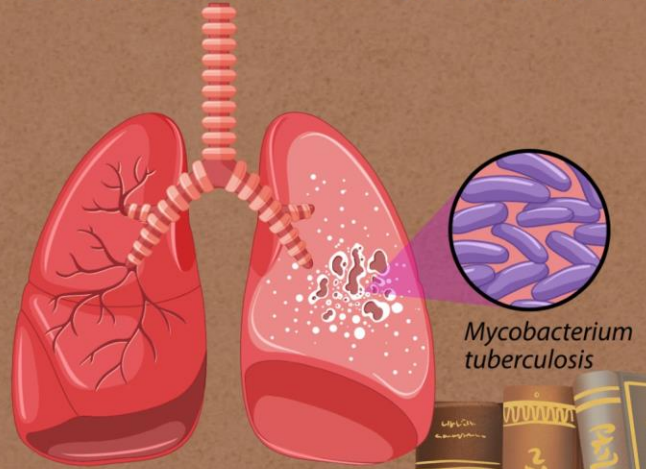

Mycobacterium tuberculosis

NOM-007-SSA2-1993

Atención de la mujer durante el embarazo, parto y puerperio y del recién nacido.

Criterios y procedimientos para la prestación del servicio reconoce su carácter prioritario mediante acciones específicas para la atención de la mujer durante su embarazo,

NOM-007-SSA2-2016

Atención de la mujer durante el embarazo, parto y puerperio y del recién nacido.



Roxana Arias González

NOM-009-SSA2-2013 Promoción de la salud escolar

fomentar un entorno favorable y una nueva cultura de la salud, mediante la educación para la salud,

Promoción de la salud

Competencia que favorece:

Práctica medidas básicas preventivas y de seguridad para preservar su salud, así como para evitar accidentes y riesgos en la escuela y fuera de ella



GUIDEMOS NUESTRA SALUD

NOM-010-SSA2-2010 Para la prevención y control de la infección por Virus de la Inmunodeficiencia Humana

la prevención y control de las infecciones por el VIH y el cuidado de las personas

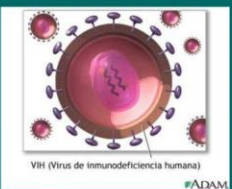

Virus de Inmunodeficiencia Humana

Dr. Pedro G. Cabrera J.

NOM-011-SSA2-2011 Para la prevención y control de la rabia humana y en los perros y gatos

La rabia es una zoonosis de los mamíferos causada por un rhabdovirus (virus de la rabia), que se transmite al hombre por la saliva de animales infectados, a partir de una mordedura





NOM-013-SSA2-2006 PARA LA PREVENCIÓN Y CONTROL DE ENFERMEDADES BUCALES

La salud bucal es vital para nuestro bienestar general, como cepillarse los dientes y usar hilo dental regularmente, así como visitar al dentista periódicamente.

Cáncer de cuello uterino



NOM-014-SSA2-1994

PARA LA PREVENCIÓN, DETECCIÓN, DIAGNÓSTICO, TRATAMIENTO, CONTROL Y VIGILANCIA EPIDEMIOLÓGICA DEL CÁNCER CÉRVICO UTERINO

es una alteración celular de lenta progresión originado en el epitelio del cuello uterino.



NOM-015-SSA2-2010 PARA LA PREVENCIÓN TRATAMIENTO Y CONTROL DE LA DIABETES MELLITUS

comer frutas y verduras, no consumir muchas azucares tomar agua hacer algunos cambios de vida



NOM-016-SSA2-2012 PARA LA VIGILANCIA, PREVENCIÓN, CONTROL, MANEJO Y TRATAMIENTO DEL CÓLERA

el cólera una enfermedad diarreica, se debe hacer el Lavado de manos con agua y jabón

SISTEMA DE VIGILANCIA EPIDEMIOLÓGICA



NOM-017-SSA2-2012 PARA LA VIGILANCIA EPIDEMIOLÓGICA

recolectan, analizan, interpretan y difunden datos e información sobre un problema de salud determinado

PRIMER NIVEL DE ATENCIÓN EN SALUD



NOM-021-SSA2-1994 PARA LA VIGILANCIA, PREVENCIÓN Y CONTROL DEL COMPLEJO TENIOSIS/CISTICERCOSIS EN EL PRIMER NIVEL DE ATENCIÓN MÉDICA

contacto de los individuos, la familia y la comunidad con el Sistema Nacional de Salud (SNS), llevando lo más cerca posible la atención de la salud al hogar

TUBERCULOSIS

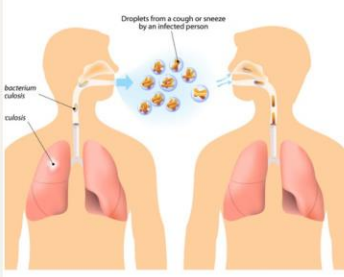

NOM-022-SSA2-2012 PARA LA PREVENCIÓN Y CONTROL DE LA BRUCELOSIS EN EL SER HUMANO

las bacterias que causan la enfermedad se expanden mediante el aire de persona a persona.



NOM-025-SSA2-1994 PARA LA PRESTACIÓN DE SERVICIOS DE SALUD EN UNIDADES DE ATENCIÓN INTEGRAL HOSPITALARIA MÉDICO-PSIQUIÁTRICA

Es el conjunto de servicios que se proporcionan al usuario con el fin de proteger, promover, restaurar y mantener su salud mental.

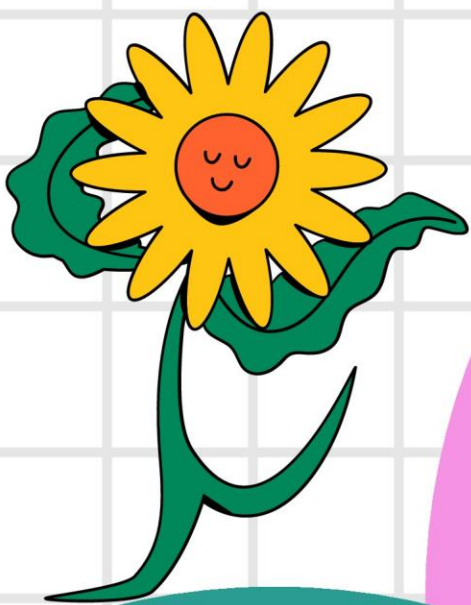

NOM-027-SSA2-2007 Para la prevención y control de la lepra

Enfermedad infecciosa crónica, causada por una bacteria llamada *Mycobacterium leprae*, afecta principalmente la piel y los nervios periféricos, pero puede afectar otros tejidos



NOM-028-SSA2-2009

Para la prevención, tratamiento y control de las adicciones

La dependencia de sustancias, constituye un grave problema social y de salud pública, con importantes consecuencias negativas que trascienden del ámbito de la salud individual y repercuten en la familia,



NOM-029-SSA2-1999

Para la vigilancia epidemiológica, prevención y control de la leptospirosis en el humano

Se transmite por personas a través del contacto con la orina y excrementos de animales infectados por esta bacteria, como ratas, principalmente, perros o gatos.

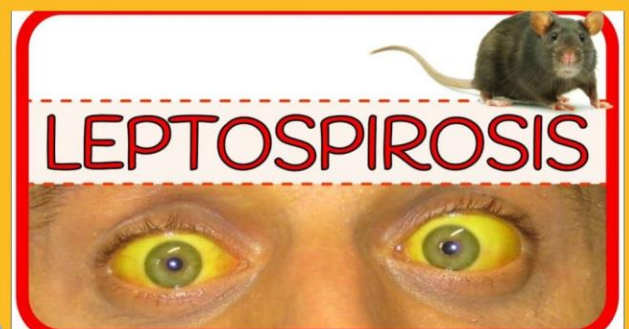

NOM-030-SSA2-2009

Para la prevención, detección, diagnóstico, tratamiento y control de la hipertensión arterial sistémica

Esta enfermedad afectan por igual a los diferentes grupos de población, su tratamiento es medicamento y dieta balanceada.

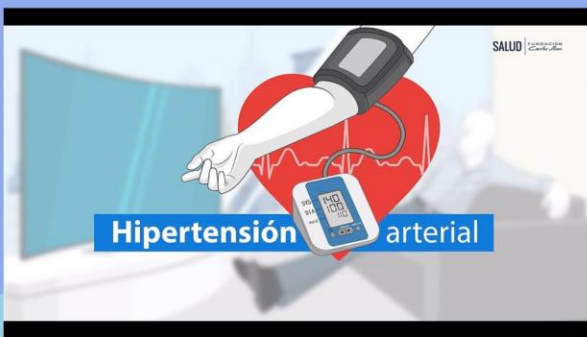

NOM-031-SSA2-1999

Para la atención a la salud del niño

Salud de la Infancia, coordinar estrategias enfocadas a la alimentación y su desarrollo del niño



NOM-032-SSA2-2010

Para la vigilancia epidemiológica, prevención y control de las enfermedades transmitidas por vector

Como medidas de protección personal usar ropa adecuada como camisa manga larga y pantalones, uso de repelente, no exponerse a las horas de alta presencia de insectos.

NOM-033-SSA2-2011

Para la vigilancia, prevención y control de la intoxicación por picadura de alacrán

Acudiendo a la unidad de salud más cercana, y siempre tener precaución.



NOM-034-SSA2-2013

Para la prevención y control de los defectos al nacimiento

lo defectos al nacer puede afectar algunas partes del cuerpo como labio leporino.

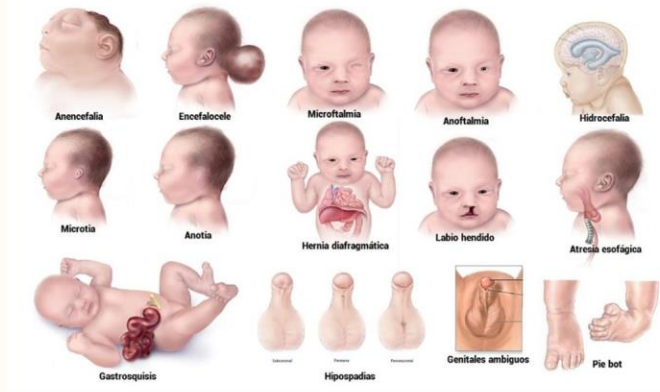

NOM-035-SSA2-2012

Para la prevención y control de enfermedades en la perimenopausia y postmenopausia de la mujer. Criterios para brindar atención médica

La menopausia es un evento único en la vida de las mujeres, el cual corresponde a la última menstruación, y se identifica después de transcurridos doce meses de amenorrea.



NOM-036-SSA2-2012

Prevención y control de enfermedades. Aplicación de vacunas, toxoides, faboterápicos (sueros) e inmunoglobulinas en el humano

los anticuerpos de ser humano se administran por vía parenteral durante enfermedades infecciosa

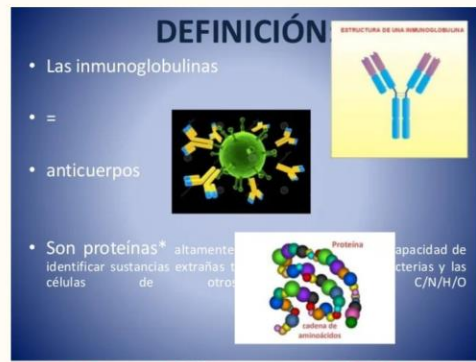

NOM-037-SSA2-2012

Para la prevención, tratamiento y control de las dislipidemias

una buena alimentación correcta y actividad física adecuada



NOM-038-SSA2-2010

Para la prevención, tratamiento y control de las enfermedades por deficiencia de yodo

esta enfermedad por deficiencia de yodo se manifiesta cuando el recubrimiento de yodo no es cubierto de forma adecuada

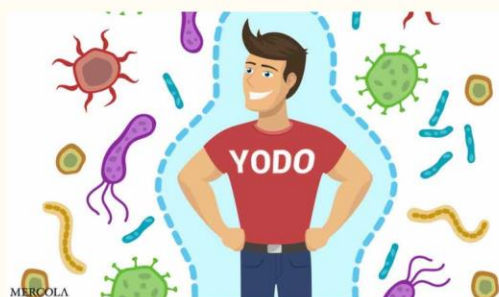

NOM-039-SSA2-2002

Para la prevención y control de las infecciones de transmisión sexual

son infecciones que se contagian de una persona a otra usualmente durante el sexo vaginal, anal u oral.

Enfermedades de Transmisión Sexual



NOM-041-SSA2-2011

PARA LA PREVENCIÓN,
DIAGNÓSTICO, TRATAMIENTO,
CONTROL Y VIGILANCIA
EPIDEMIOLÓGICA DEL CÁNCER DE
MAMA

Prevención cancer de mama

@GraphicMedd

realizar actividades físicas
moderadas 30-60 minutos
hacer un chequeo después del
baño con las yemas de los
dedos.

NOM-042-SSA2-2006

PREVENCIÓN Y CONTROL DE ENFERMEDADES. ESPECIFICACIONES SANITARIAS PARA LOS CENTROS DE ATENCIÓN CANINA

se realizan actividades de
vacunación antirrábica,
captura, observación,
donación, eliminación,
esterilización,



NOM-043-SSA2-2012

SERVICIOS BÁSICOS DE SALUD.
PROMOCIÓN Y EDUCACIÓN PARA LA
SALUD EN MATERIA ALIMENTARIA.
CRITERIOS PARA BRINDAR
ORIENTACIÓN



el plato del buen comer es
una guía de alimentación que
incluye recomendaciones para
la nutrición a lo largo de la
vida.

NOM-045-SSA2-2005

PARA LA VIGILANCIA EPIDEMIOLÓGICA, PREVENCIÓN Y CONTROL DE LAS INFECCIONES NOSOCOMIALES

- Higiene de manos.
- Precauciones estándar.
- Higiene de manos del profesional sanitario.
- Aislamiento del paciente.



NOM-046-SSA2-2005

VIOLENCIA FAMILIAR, SEXUAL Y
CONTRA LAS MUJERES. CRITERIOS
PARA LA PREVENCIÓN Y ATENCIÓN

La violencia familiar se ejerce
tanto en el ámbito privado
como público, a través de
manifestaciones del abuso de
poder que dañan la integridad
del ser humano.



NOM-047-SSA2-2015

PARA LA ATENCIÓN A LA SALUD DEL GRUPO ETARIO DE 10 A 19 AÑOS DE EDAD



para brindar la atención
integral a la salud, la
prevención y el control de las
enfermedades prevalentes en
las personas