



**Mi Universidad**

## **SUPER NOTA**

*Nombre del Alumno: Alejandra Monserrath Aguilar Diaz*

*Nombre del tema: Cáncer de mama*

*Parcial: 4*

*Nombre de la Materia: Ginecología y obstetricia*

*Nombre del profesor: María del Carmen López Silva*

*Nombre de la Licenciatura: Enfermería*

*Cuatrimestre: 5*

*Lugar y Fecha de elaboración: Comitán de Domínguez, Chiapas al 29 de marzo del 2025*

## Introducción

El cáncer de mama es una de las enfermedades más comunes y graves que afecta a las mujeres en todo el mundo. Se origina cuando las células de la mama comienzan a crecer de manera descontrolada, formando un tumor maligno. Aunque la mayoría de los casos de cáncer de mama se presentan en mujeres, también puede afectar a los hombres, aunque con menor frecuencia.

Existen varios factores de riesgo asociados al cáncer de mama, como antecedentes familiares, genéticos, edad avanzada, exposición a hormonas, entre otros. Sin embargo, muchas mujeres que desarrollan este cáncer no tienen antecedentes familiares o factores de riesgo evidentes.

## 4.14 Patología benigna de la glándula mamaria, tratamiento y cuidados de enfermería. MASTITIS.

### Mastitis

Es una inflamación de los tejidos mamarios, generalmente causada por una infección bacteriana, es más común en mujeres lactantes, pero también puede afectar a mujeres que no están amamantando



Normal



Mastitis

### Sintomas



Fiebre



Dolor



Inflamación del pecho



Grietas en el pezón

- Dolor en la Mama
- Hinchazón y Enrojecimiento
- Fiebre y Escalofríos
- Fatiga y Malestar General

### Causas

- Obstrucción de los Conductos Lácteos
- Infección Bacteriana
- Falta de Higiene
- Agotamiento o Estrés



### Prevención

- Asegurar un Buen Agarre durante la Lactancia
- Asegurar Vaciamiento Completo de la Mama
- Buena Higiene de los Pezones
- Manejo del Estrés

### Diagnóstico

- Examen Clínico
- Análisis de Sangre y Cultivo
- Tratamiento Antibiótico



### Tratamiento

- Compresas Calientes y Masajes
- Descanso y Hidratación
- Continuación de la Lactancia



## 4.15 Patología maligna de la glandula mamaria y tratamiento.

### Garcinoma ductal infiltrante

Las células cancerosas se multiplican fuera de los conductos e invaden otras partes del tejido mamario.

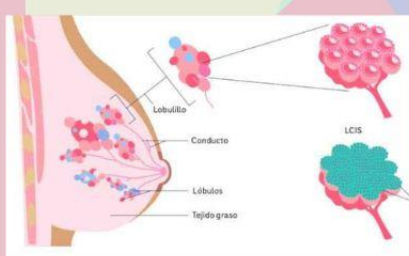

### Garcinoma lobulillar infiltrante

Las células cancerosas se diseminan de los lobulillos a los tejidos mamarios cercanos.

## Cáncer de mama menos comunes

### Enfermedad de Paget

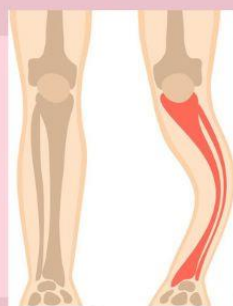

### Cáncer de mama mucinoso

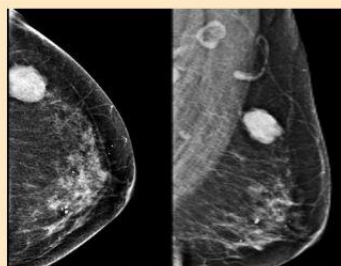

### Cáncer de mama medular

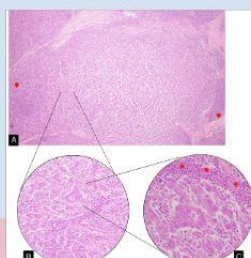

### Cáncer de mama inflamatorio



## Conclusión

La conclusión sobre el cáncer de mama en enfermería resalta la importancia crucial del rol del personal de enfermería en la prevención, diagnóstico, tratamiento y apoyo emocional de las personas afectadas por esta enfermedad. Los enfermeros y enfermeras tienen una función clave en la educación sanitaria, la promoción de hábitos de vida saludables, la realización de autoexploraciones mamarias y la orientación sobre la importancia de las mamografías y otros exámenes preventivos.

Además, el personal de enfermería es fundamental en el cuidado directo de los pacientes con cáncer de mama, brindando atención integral, administrando tratamientos, gestionando los efectos secundarios y brindando apoyo psicológico tanto a los pacientes como a sus familias. La capacidad de los enfermeros para establecer una relación de confianza con los pacientes también facilita la adherencia al tratamiento y mejora la calidad de vida durante todo el proceso.