



Mi Universidad

super nota

Nombre del Alumno: Victor Manuel Escandon Aquino

Nombre del tema: patologías benignas y malignas de la glandula mamaria, tratamiento y cuidados de enfermería

Parcial: cuarto

Nombre de la Materia: ginecología y obstetricia

Nombre del profesor: María Del Carmen López Silba

Nombre de la Licenciatura: Enfermería

Cuatrimestre: quinto



PATOLOGIAS

benignas de la glándula mamaria, tratamiento y cuidados de enfermería



TUMORES BENIGNOS

- 1.- fibroadenoma mamario
- 2.- quistes simples
- 3.- lipoma filloide
- 4.ectasia ductal



CAUSAS

- 1.- factores genéticos
- 2.- alteraciones hormonales
- 3.- inflamaciones crónicas e infecciones
- 4.- exposición a radiación o sustancias químicas
- 5.- dieta o estilo de vida

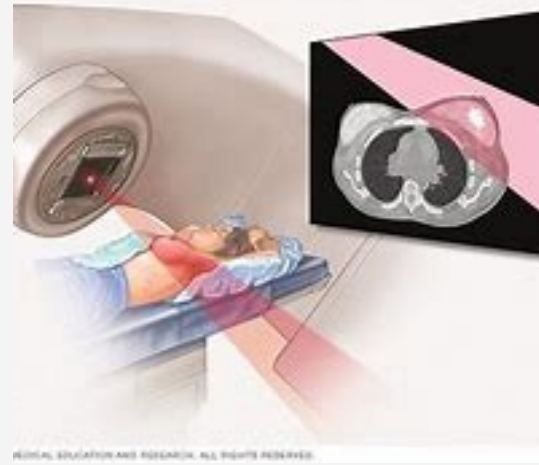

TRATAMIENTO

- 1.- observacion y control periodico
- 2.- medicamentos
- 3.- drenaje de quistes
- 4.-cirugia



CUIDADOS DE ENFERMERIA

en los cuidados de enfermería se le tiene que hacer una valoración y monitoreo continuo, al igual que la educación a la paciente, apoyo emocional y psicológicos por que nada de esto es fácil y se le tiene que apoyar en todo

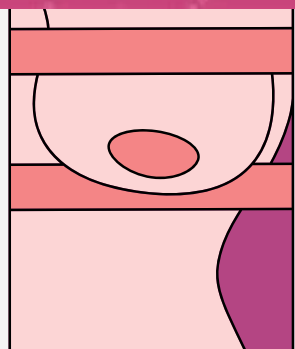

TUMORES BENIGNOS DE MAMAS



PATOLOGIAS

malignas de la glándula mamaria, tratamiento y cuidados de enfermería

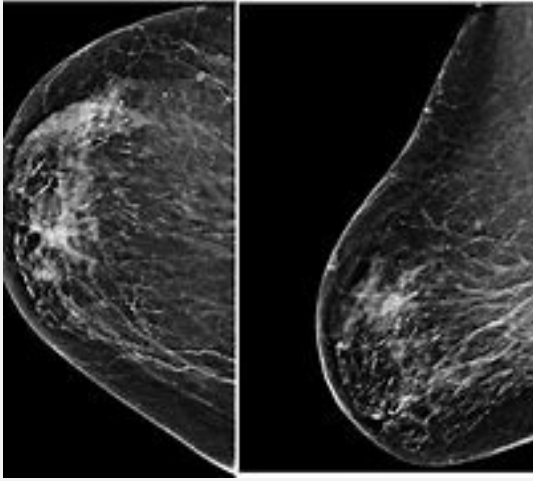

CANCER DE MAMAS

es una enfermedad en la que las células del tejido mamaria crece de manera descontrolada y forma un tumor malignos

CAUSAS

- 1.- antecedentes familiar
- 2.-uso prolongado de terapia hormonales
- 3.-consumo de alcohol o tabaco
- 5.-falta de actividad fisica
- 6.-edad avanzada
- 7.- historia de enfermedad de mamas



TRATAMIENTO

- 1.- cirugias como:
 - masectomia
 - lumpectomia
- 2.- rarioterapia
- 3.- quimioterapia:
administracion de farmacos para eliminar las celulas cancerosas



CUIDADOS DE ENFERMERIA

estos serian muy similares a los cuidados que se le da a una paciente con un tumor benigno pero a este tipo de pacientes se le indicara los cuidados post quirurgico y sobre todo al igual que el otro el apoyo psicologico y emocional para que la paciente se sienta mejor



TUMORES MALIGNOS DE MAMAS

Conclusión

Las patologías benignas y malignas de la glándula mamaria incluyen desde quistes y fibroadenomas hasta el cáncer de mama. El tratamiento varía según el diagnóstico: las benignas suelen manejarse con seguimiento o cirugía menor, mientras que las malignas requieren cirugía, quimioterapia, radioterapia o terapia hormonal. Los cuidados de enfermería incluyen educación al paciente, control del dolor, apoyo emocional y vigilancia de efectos adversos del tratamiento. La detección temprana y el autocuidado es muy importante para una mejor recuperación

Bibliografía:

Antología de ginecología y obstetricia.UDS.2025