



**Nombre del profesor: María Del Carmen López Silva**

**Nombre de la alumna: Naomi Vázquez Pérez**

**Nombre del tema: Cuadro sinóptico**

**Cuatrimestre: Quinto**

**Fecha: 06/03/2025**

**Licenciatura: En enfermería**

### Definición general

La placenta previa y el desprendimiento prematuro de placenta son dos condiciones diferentes que afectan la placenta durante el embarazo y pueden tener consecuencias significativas para la madre y el feto.

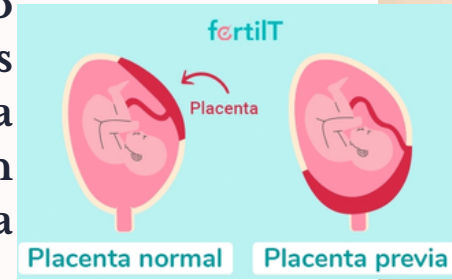

### Placenta Previa

Placenta previa



La placenta previa es una condición en la cual la placenta se implanta en la parte inferior del útero y cubre parcial o completamente el cuello uterino, esto puede causar problemas durante el trabajo de parto y el parto.

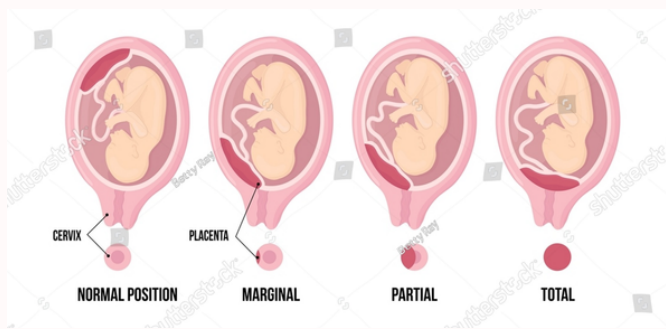

La placenta previa se clasifica en tres tipos:

1. Placenta Previa Total: La placenta cubre completamente el cuello uterino.
2. Placenta Previa Parcial: La placenta cubre parcialmente el cuello uterino.
3. Placenta Marginal: La placenta está cerca del borde del cuello uterino.

### Síntomas

- Sangrado vaginal sin dolor, que puede ser leve o grave.
- Puede ocurrir en cualquier momento después de la semana 20 de embarazo



# PLACENTA PREVIA Y DESPRENDIMIENTO PREMATURO DE PLACENTA NORMOINCERTA

## Manejo

- Reposo y restricción de actividad.
- Hospitalización en casos graves.
- Monitorización cercana y posiblemente cesárea si el sangrado es significativo o si hay riesgo para la madre o el feto.

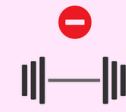

Evitar esfuerzos físicos



Vida tranquila



Evitar las relaciones sexuales

## Desprendimiento Prematuro de Placenta Normoincerta

El desprendimiento prematuro de placenta es cuando la placenta se desprende del útero antes de que termine el trabajo de parto, se clasifica como normoincerta si la sangre se acumula detrás de la placenta que está todavía en su lugar, puede ser total o parcial.



Desprendimiento de placenta parcial



Desprendimiento de placenta total

## Síntomas

- Dolor abdominal intenso y continuo.
- Sangrado vaginal.
- Contracciones uterinas

## ABRUPTIO PLACENTAE

Desprendimiento prematuro parcial o total de la placenta normoinserta causado por sangrado en la interfase decidia-placenta

### CLASIFICACIÓN PAGE

0	1	2	3
<b>Asintomática</b>	<b>Leve</b>	<b>Moderado</b>	<b>Grave</b>
Se diagnostica al realizar el examen de la placenta en el alumbramiento	Metrorragia escasa y <b>desprendimiento placentario &lt; 25%</b> . Discreta hipertensión, no existen manifestaciones generales; <b>escasa o nula reperusión fetal</b>	<b>Desprendimiento entre el 25 al 50%</b> ; no existen trastornos de la coagulación, puede haber sufrimiento o muerte fetal	<b>Desprendimiento mayor al 50%</b> ; hemorragia importante, hipertensión manifiesta, shock hipovolémico, trastornos de coagulación; <b>complicaciones maternas graves y muerte fetal</b>

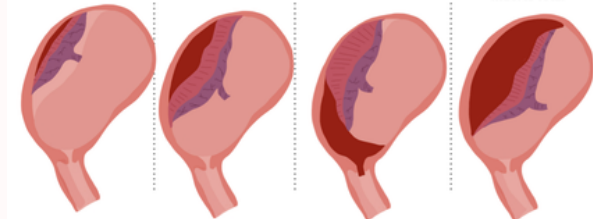

## Manejo

- Requiere atención médica inmediata.
- Monitorización fetal.
- Reposo y, en algunos casos, entrega inmediata del bebé por cesárea si hay signos de sufrimiento fetal o hemorragia grave.

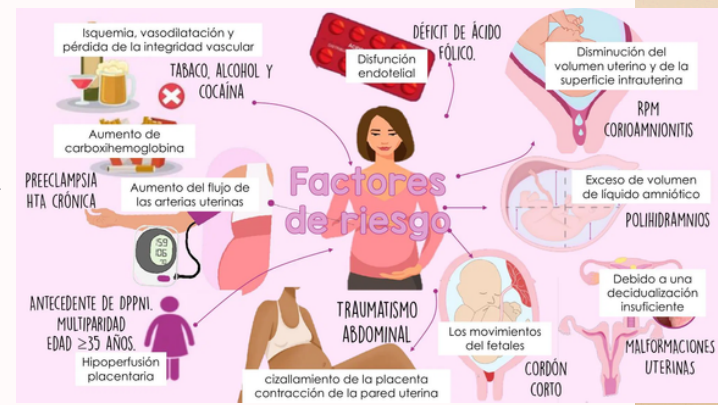

## Diferencias Clave Ubicación de la Placenta



- En la placenta previa, la placenta está mal ubicada y puede cubrir el cuello uterino.
- En el desprendimiento prematuro de placenta normoincerta, la placenta aún está adherida al útero, pero se ha producido un desprendimiento parcial o total prematuro.

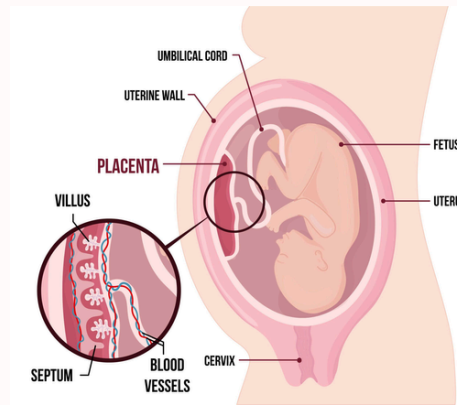

## Síntomas y Manejo

- La placenta previa se presenta con sangrado vaginal sin dolor.
- El desprendimiento prematuro de placenta normoincerta se presenta con dolor abdominal intenso, sangrado y contracciones.
- El manejo de la placenta previa puede implicar reposo, monitorización y, en casos graves, cesárea.
- El desprendimiento prematuro de placenta normoincerta generalmente requiere atención médica urgente, y el tratamiento puede incluir la entrega inmediata del bebé, ya sea por parto vaginal o cesárea, dependiendo de la gravedad de la situación.

# Conclusión

Para concluir entendemos que la placenta previa es una complicación del embarazo en la que la placenta se encuentra en una posición anormalmente baja en el útero, cubriendo total o parcialmente el cuello uterino, esta condición puede causar sangrado vaginal durante el embarazo y el parto, lo que pone en riesgo tanto a la madre como al bebé, la placenta previa requiere una vigilancia cercana y, en muchos casos, una planificación cuidadosa del parto, dependiendo de la gravedad de la condición total o parcial, se pueden tomar decisiones como reposo, seguimiento constante del embarazo y en muchos casos, un parto por cesárea para evitar complicaciones graves y requiere un buen diagnóstico.

# BIBLIOGRAFIA

<https://plataformaeducativauds.com.mx/assets/docs/libro/LEN/0e4ac5d22581b8f435b8db4b04ebe378-LLEN506%20GINECOLOGIA%20Y%20OBSTETRICIA%202024.pdf>