



Mi Universidad

Nombre del Alumno: Clara Luz Gonzalez Lopez

Nombre del tema: Placenta previa y desprendimiento prematuro de placenta
normoincerta

Nombre de la Materia: Ginecología y Obstetricia

Nombre del profesor: Maria del Carmen Lopez Silba

Nombre de la Licenciatura: Enfermería

Cuatrimestre: 5to

Parcial: 3

PLACENTA PREVIA Y DESPRENDIMIENTO PREMATURO DE PLACENTA NORMOINCERTA

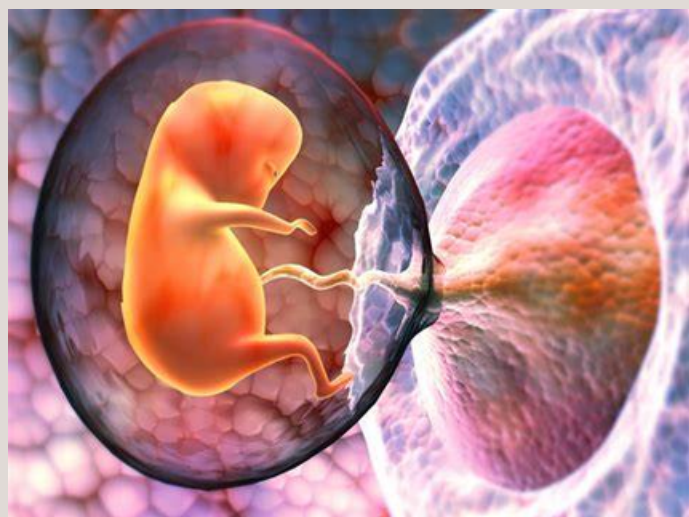

Definición

La placenta previa y el desprendimiento prematuro de placenta son dos condiciones diferentes que afectan la placenta durante el embarazo y pueden tener consecuencias significativas para la madre y el feto.

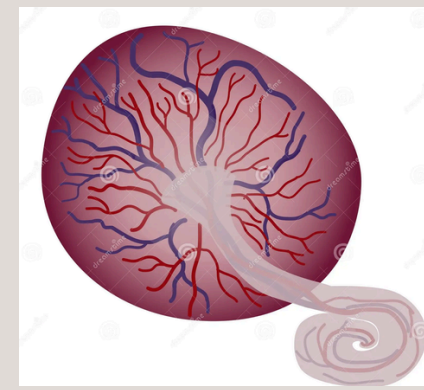

Placenta previa

La placenta previa es una condición en la cual la placenta se implanta en la parte inferior del útero y cubre parcial o completamente el cuello uterino.

Esto puede causar problemas durante el trabajo de parto y el parto.

Clasificación de placenta previa

- Placenta Previa Total: La placenta cubre completamente el cuello uterino.
- Placenta Previa Parcial: La placenta cubre parcialmente el cuello uterino.
- Placenta Marginal: La placenta está cerca del borde del cuello uterino.

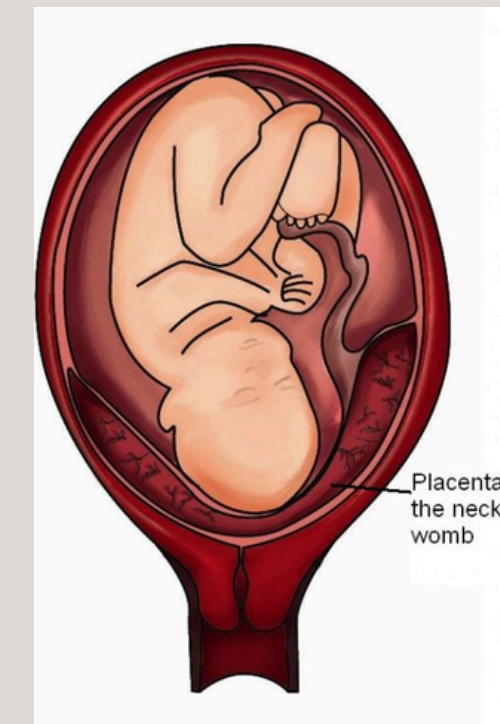

Síntomas de una placenta previa

- Sangrado vaginal sin dolor, que puede ser leve o grave.
- Puede ocurrir en cualquier momento después de la semana 20 de embarazo

Manejo

Reposo y restricción de actividad. Hospitalización en casos graves. Monitorización cercana y posiblemente cesárea

DESPRENDIMIENTO PREMATURO DE PLACENTA NORMOINCERTA



Definición

El desprendimiento prematuro de placenta es cuando la placenta se desprende del útero antes de que termine el trabajo de parto

Se clasifica como normoincorta si la sangre se acumula detrás de la placenta que está todavía en su lugar. Puede ser total o parcial.

Placenta previa

La placenta previa es una condición en la cual la placenta se implanta en la parte inferior del útero y cubre parcial o completamente el cuello uterino.

Esto puede causar problemas durante el trabajo de parto y el parto.

Síntomas

- Dolor abdominal intenso y continuo.
- Sangrado vaginal.
- Contracciones uterinas.

Manejo

- Requiere atención médica inmediata.
- Monitorización fetal.
- Reposo y, en algunos casos, entrega inmediata del bebé por cesárea si hay signos de sufrimiento fetal o hemorragia grave.

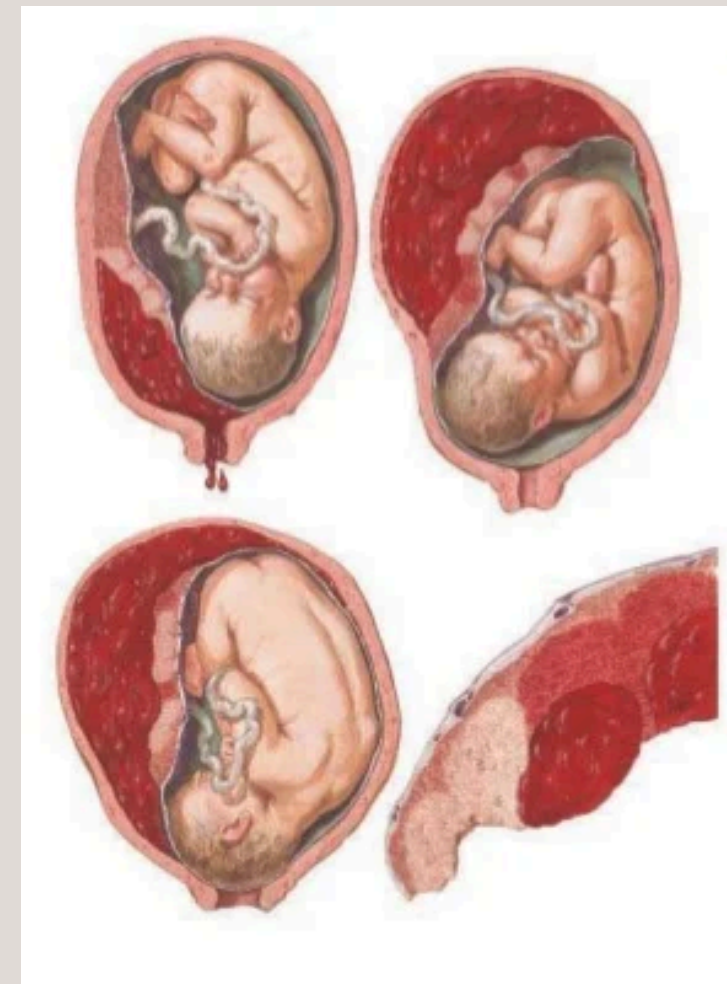

DESPRENDIMIENTO PREMATURO DE PLACENTA NORMOINCERTA



Ubicación de la placenta

En la placenta previa, la placenta está mal ubicada y puede cubrir el cuello uterino.

En el desprendimiento prematuro de placenta normoincerta, la placenta aún está adherida al útero

Síntomas

- La placenta previa se presenta con sangrado vaginal sin dolor.
- El desprendimiento prematuro de placenta normoincerta se presenta con dolor abdominal intenso, sangrado y contracciones.

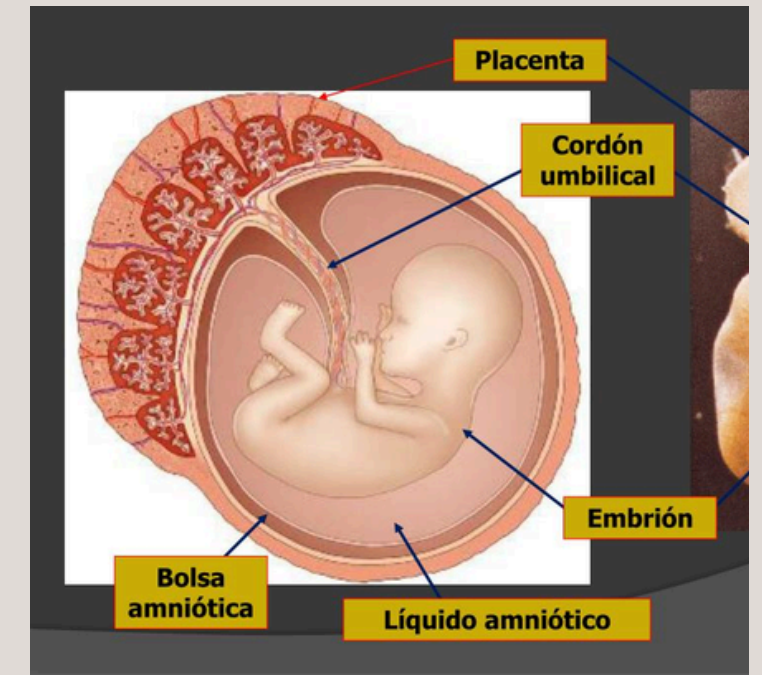

Manejo

- El manejo de la placenta previa puede implicar reposo, monitorización y, en casos graves, cesarea.
- El desprendimiento prematuro de placenta normoincerta generalmente requiere atención médica urgente, y el tratamiento puede incluir la entrega inmediata del bebé

Tipos

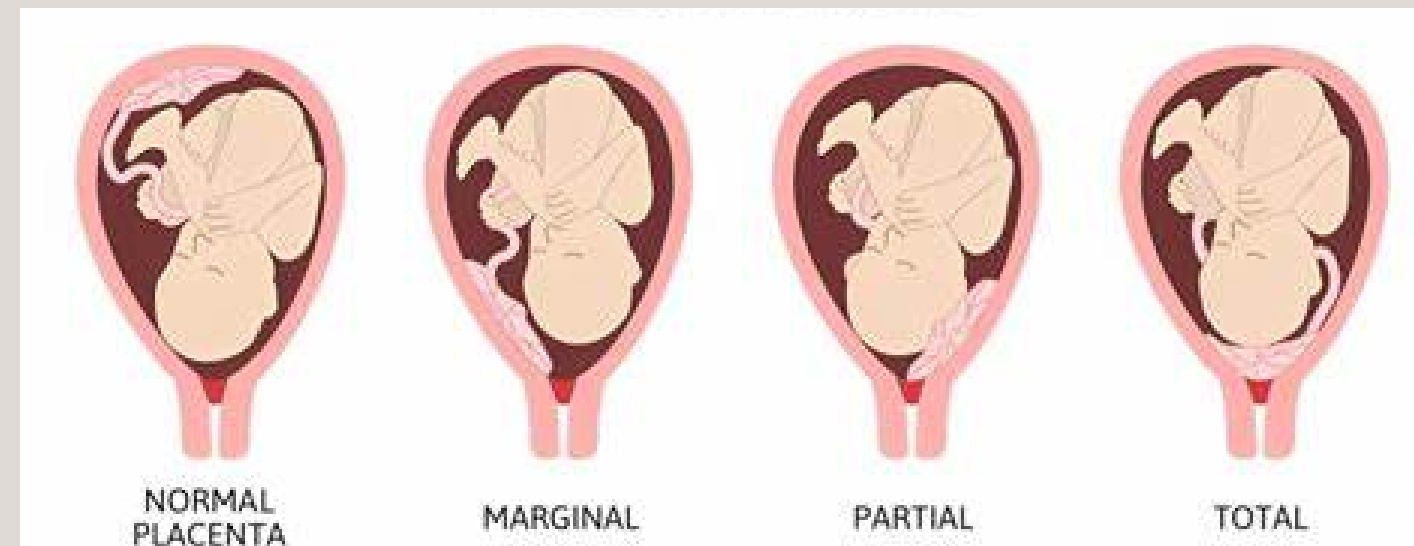

CONCLUSION

La placenta previa y el desprendimiento de placenta normoinserta son dos complicaciones obstétricas que afectan a la placenta durante el embarazo, pero tienen características y riesgos distintos. La placenta previa ocurre cuando la placenta se encuentra en una posición anormalmente baja en el útero cubriendo el cuello uterino. Esta condición puede causar sangrado vaginal en el segundo o tercer trimestre. Por otro lado, el desprendimiento prematuro de placenta normoinserta ocurre cuando la placenta se separa de manera prematura antes del parto. En conclusión, la placenta se caracteriza por una ubicación anormal de la placenta y el desprendimiento prematuro implica una separación prematura de una placenta normalmente posicionada. Ambas necesitan atención médica especializada y puede tener implicaciones graves tanto para la madre como para el bebé sino se maneja adecuadamente.

BIBLIOGRAFIA

UDS. 2025. Antología de ginecología y obstetricia. PDF

<https://plataformaeducativauds.com.mx/assets/docs/libro/LEN/0e4ac5d22581b8f435b8db4b04e378-LCLEN506%20GINECOLOGIA%20Y%20OBSTETRICIA%202024.pdf>