



Mi Universidad

Cuadro sinóptico

Nombre del Alumno: Ana Karen Tolentino Martínez

Nombre del tema: Placenta previa y desprendimiento prematuro de placenta normoincorta.

Parcial: 3

Nombre de la Materia: Ginecología y obstetricia

Nombre del profesor: María del Carmen López Silba

Nombre de la Licenciatura: Enfermería

Cuatrimestre: 5

Introducción:

Cuando se piensa en el embarazo se tiene la idea de que es un proceso “simple” y sin complicaciones aun que la realidad sea otra, pues es bien sabido que todo proceso físico que atraviesa una madre para dar a luz no esta exento de padecer alguna patología incluso si esta es la más común dentro de los embarazos o la más rara como la placenta previa, que se produce cuando ésta crece en la parte más baja del útero y cubre toda la abertura del cuello uterino o desprendimiento de placenta normoinserta que es un desprendimiento prematuro de una placenta normoinserta de la pared uterina. Siendo esta ultima la más peligrosa, pues ya implica una hemorragía y riesgo de infección. En este presente trabajo se explicara las diversas causas, síntomas y manejos que el personal de salud debe de mejorar y estar atentos a que no pase a mayores.

PLACENTA PREVIA

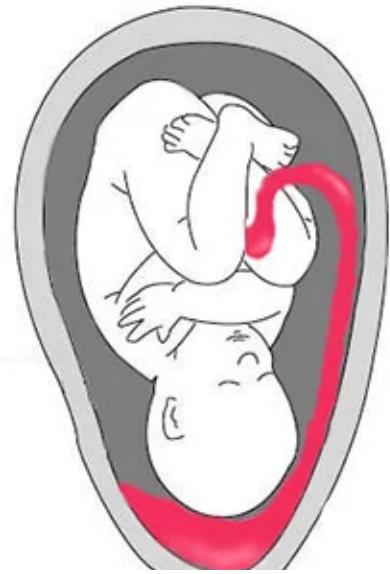

¿QUÉ ES LA PLACENTA?

Órgano materno fetal que existe solamente durante el embarazo. Su función es proporcionar oxígeno y nutrientes al feto, a través del intercambio de sangre con la madre

La placenta tiene dos lados, uno que está pegado a la pared del útero, conectado a cientos de vasos sanguíneos maternos, y otro que mira hacia el feto, que es donde se conecta el cordón umbilical.

Comienza a formarse ya en los primeros días después de la implantación del embrión al útero (alrededor de la 12ª semana). En el tercer trimestre, el órgano alcanza, en promedio, 22 cm de diámetro y 0,5 kg de peso.

¿QUÉ ES LA PLACENTA PREVIA?

Es una condición en la cual la placenta se implanta en la parte inferior del útero y cubre parcial o completamente el cuello uterino. Esto puede causar problemas durante el trabajo de parto y el parto.

Decimos que la mujer embarazada tiene placenta previa cuando la placenta presenta una inserción baja, bloqueando la salida del cuello uterino de forma total o parcial.

la placenta no se fija en un solo lugar durante todo el embarazo, generalmente cambian de posición. Puede tener placenta previa durante las primeras etapas del embarazo, pero llegar al tercer trimestre con la placenta situada más arriba

TIPOS

Los tipos de placenta previa se dividen según el grado de obstrucción a la salida del útero. Históricamente, la placenta previa se dividió en 4 categorías.

- Placenta baja: La placenta tiene una inserción baja pero no cubre la salida del útero.
- Placenta previa marginal: el borde de la placenta llega a tocar en la apertura del cuello uterino, pero no llega a obstruirlo.
- Placenta previa parcial: la placenta cubre parcialmente la salida del útero.
- Placenta previa total: la placenta cubre totalmente la salida del útero.

Hablemos de la PLACENTA PREVIA

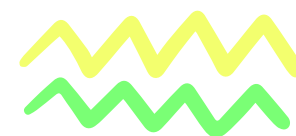
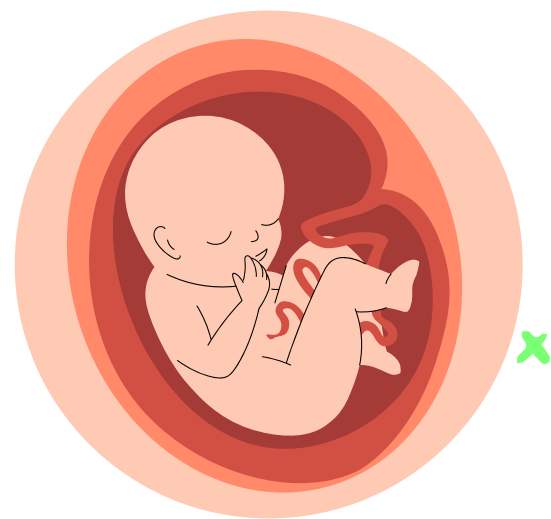

PLACENTA PREVIA

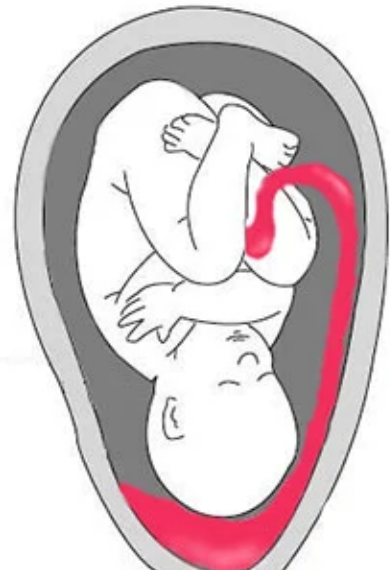

SÍNTOMAS

Los síntomas de placenta previa se suelen presentar cuando ésta persiste en un estado más avanzado del embarazo, a partir de las 20 semanas.

El principal síntomas es la hemorragia vaginal indolora de sangre roja brillante y de intensidad variable. ocurre porque el cuello uterino comienza a dilatarse y rompe los vasos sanguíneos de la placenta y del área donde está implantada.

- Sangrado leve y placenta previa baja o marginal
- Sangrado leve y placenta previa baja o marginal

Hablemos de la

PLACENTA PREVIA

MANEJO

- Reposo y restricción de actividad.
- Hospitalización en casos graves.
- Monitorización cercana y posiblemente cesárea si el sangrado es significativo o si hay riesgo para la madre o el feto.

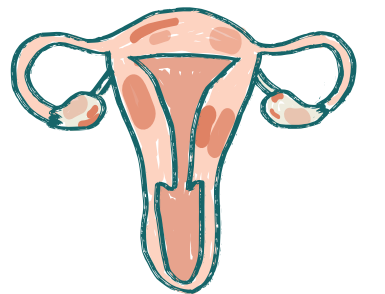
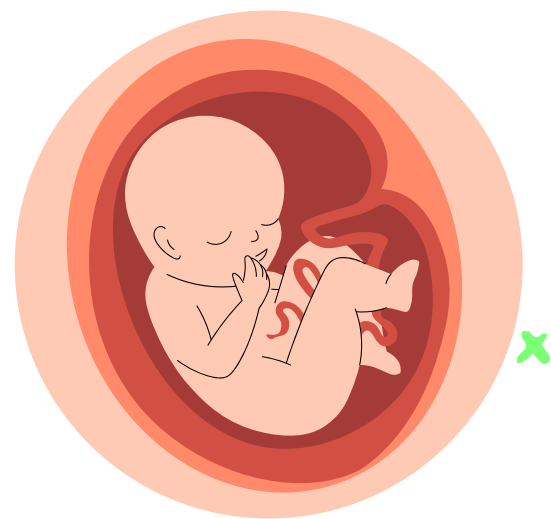

Desprendimiento Prematuro de Placenta Normoincerta:

¿QUÉ ES?

El desprendimiento prematuro de placenta es cuando la placenta se desprende del útero antes de que termine el trabajo de parto.

Se clasifica como normoincerta si la sangre se acumula detrás de la placenta que está todavía en su lugar. Puede ser total o parcial.



SÍNTOMAS Y MANEJO

- **Dolor abdominal intenso y continuo.**
- **Sangrado vaginal.**
- **Contracciones uterinas.**

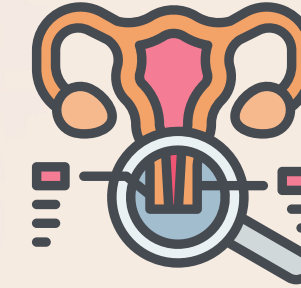

- **Requiere atención médica inmediata.**
- **Monitorización fetal.**
- **Reposo y, en algunos casos, entrega inmediata del bebé por cesárea si hay signos de sufrimiento fetal o hemorragia grave.**



Ubicación de la Placenta:

- En la placenta previa, la placenta está mal ubicada y puede cubrir el cuello uterino.
- En el desprendimiento prematuro de placenta normoincerta, la placenta aún está adherida al útero.



DIFERENCIAS CLAVE:

Síntomas

- La placenta previa se presenta con sangrado vaginal sin dolor.
- El desprendimiento prematuro de placenta normoincerta se presenta con dolor abdominal intenso, sangrado y contracciones.

Manejo

- El manejo de la placenta previa puede implicar reposo, monitorización y, en casos graves, cesárea.
- El desprendimiento prematuro de placenta normoincerta generalmente requiere atención médica urgente, y el tratamiento puede incluir la entrega inmediata del bebé, ya sea por parto vaginal o cesárea, dependiendo de la gravedad de la situación.



Conclusión:

Cuando uno se vuelve consciente de los riesgos que hay que tomar para un embarazo, se vuelve más precavido y toma mejores decisiones, esto se hace con ayuda del personal del hospital o alguna otra institución. Aunque el riesgo sigue latente, contar con una red de apoyo hace el embarazo más llevadero. Son padecimientos que tiene que atender un enfermero y saber como reaccionar y defender el procedimiento que va a realizar da esa sensación de seguridad y confort, tanto a la paciente embarazada como a su familia o allegados.

Bibliografía:

- Antología- Ginecología y obstetricia-(2025)-Placenta previa y desprendimiento prematuro de placenta normoincorta. <https://plataformaeducativauds.com.mx/assets/biblioteca/09bb7de26403aa0da567772835940559.pdf>.
- Oviedo Moreno, Ó., Barranquero Gómez, M., & Salvador, Z. (2024, 8 marzo). ¿Qué es la placenta previa? - Causas, diagnóstico y parto. Reproducción Asistida ORG. <https://www.reproduccionasistida.org/que-es-la-placenta-previa/>