



# Mi Universidad

## Cuadro sinóptico

*Nombre del Alumno: Alejandra Monserrath Aguilar Diaz*

*Nombre del tema: 3.9. Placenta previa y desprendimiento prematuro de placenta normoincerta.*

*Parcial: 3*

*Nombre de la Materia: Ginecología y obstetricia*

*Nombre del profesor: María del Carmen López Silba*

*Nombre de la Licenciatura: Enfermería*

*Cuatrimestre: 5*

*Lugar y Fecha de elaboración: Comitán de Domínguez Chiapas, 4 de marzo del 2025*

### 3.9. Placenta previa y desprendimiento prematuro de placenta normoincinta.

La placenta previa y el desprendimiento prematuro de placenta son dos condiciones diferentes que afectan la placenta durante el embarazo y pueden tener consecuencias significativas para la madre y el feto

- Placenta Previa** { Es una condición en la cual la placenta se implanta en la parte inferior del útero y cubre parcial o completamente el cuello uterino. Esto puede causar problemas durante el trabajo de parto y el parto.
- Tipos** {
  - Placenta Previa Total: La placenta cubre completamente el cuello uterino.
  - Placenta Previa Parcial: La placenta cubre parcialmente el cuello uterino.
  - Placenta Marginal: La placenta está cerca del borde del cuello uterino.
- Síntoma** {
  - Sangrado vaginal sin dolor, que puede ser leve o grave
  - Puede ocurrir en cualquier momento después de la semana 20 de embarazo
- Manejo** {
  - Reposo y restricción de actividad.
  - Hospitalización en casos graves.
  - Monitorización cercana y posiblemente cesárea si el sangrado es significativo o si hay riesgo para la madre o el feto.



#### PLACENTA PREVIA

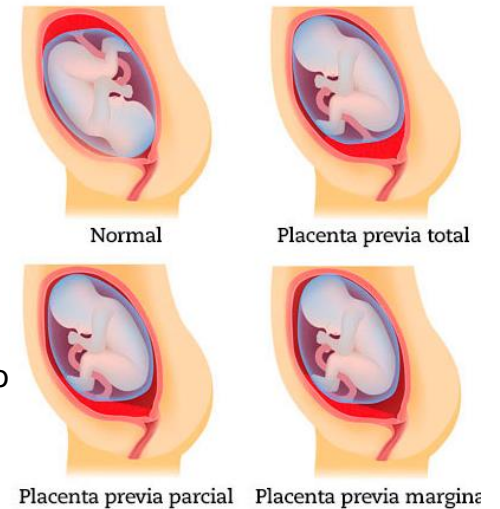

### 3.9. Placenta previa y desprendimiento prematuro de placenta normoincorta.

La placenta previa y el desprendimiento prematuro de placenta son dos condiciones diferentes que afectan la placenta durante el embarazo y pueden tener consecuencias significativas para la madre y el feto

#### Desprendimiento Prematuro de Placenta Normoincorta

El desprendimiento prematuro de placenta es cuando la placenta se desprende del útero antes de que termine el trabajo de parto. Se clasifica como normoincorta si la sangre se acumula detrás de la placenta que está todavía en su lugar. Puede ser total o parcial.

#### Síntomas

- Dolor abdominal intenso y continuo
- Sangrado vaginal.
- Contracciones uterinas.

#### Manejo

- Requiere atención médica inmediata.
- Monitorización fetal.
- Reposo y, en algunos casos, entrega inmediata del bebé por cesárea si hay signos de sufrimiento fetal o hemorragia grave.

#### Diferencias Clave

Se realizan pruebas de glucosa para evaluar la tolerancia a la glucosa y detectar la diabetes gestacional.

#### Ubicación de la Placenta

- En la placenta previa, la placenta está mal ubicada y puede cubrir el cuello uterino
- En el desprendimiento prematuro de placenta normoincorta, la placenta aún está adherida al útero, pero se ha producido un desprendimiento parcial o total prematuro

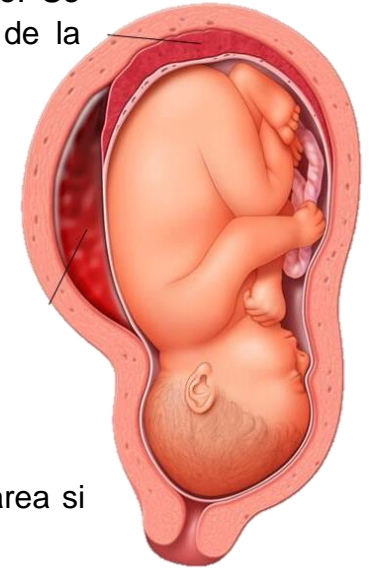
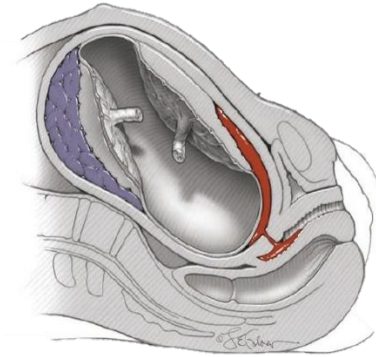

### 3.9. Placenta previa y desprendimiento prematuro de placenta normoincorta.

La placenta previa y el desprendimiento prematuro de placenta son dos condiciones diferentes que afectan la placenta durante el embarazo y pueden tener consecuencias significativas para la madre y el feto

#### Síntomas

- La placenta previa se presenta con sangrado vaginal sin dolor.
- El desprendimiento prematuro de placenta normoincorta se presenta con dolor abdominal intenso, sangrado y contracciones.

#### Manejo

- El manejo de la placenta previa puede implicar reposo, monitorización y, en casos graves, cesárea.
- El desprendimiento prematuro de placenta normoincorta generalmente requiere atención médica urgente, y el tratamiento puede incluir la entrega inmediata del bebé, ya sea por parto vaginal o cesárea, dependiendo de la gravedad de la situación.

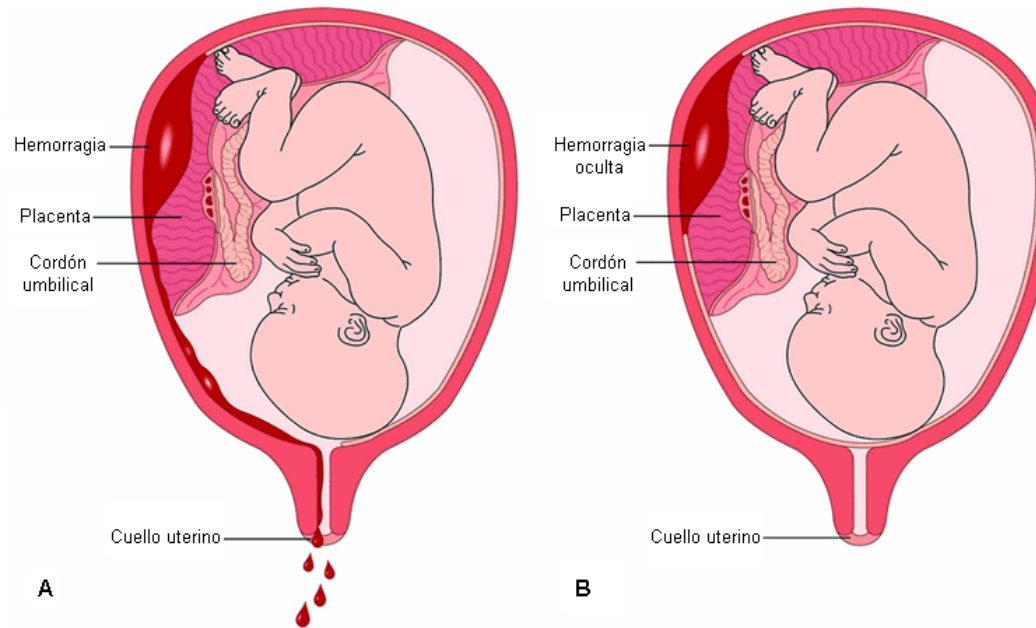

## Conclusión

Las condiciones de la placenta son complicaciones que se deben atender con mayor calidad ya que puede comprometer al feto o a la madre. La placenta crece en la parte inferior del útero y cubre la abertura del cuello uterino, caracterizado por el síntoma principal que es un sangrado vaginal de color rojo brillante, generalmente indoloro. El desprendimiento prematuro de placenta normoinsera, también se conoce como abruptio placentae, se produce cuando la placenta se separa parcial o totalmente antes del parto. Es una situación de emergencia que requiere un tratamiento de emergencia, ya que la mayoría de los desprendimientos de placenta ocurren antes de las 37 semanas de gestación. Sus complicaciones pueden presentar, Shock debido a la pérdida de sangre, Problemas de coagulación de la sangre, Necesidad de una transfusión sanguínea, Insuficiencia renal o de otros órganos y en raras ocasiones, puede ser necesaria una histerectomía. Es importante prevenir y controlar estas enfermedades del embarazo, que pueden desembocar en un parto prematuro.