



NOMBRE DEL ALUMNO: VANESSA GERALDIN FLORES DE LEÓN..

MATERIA: GINECOLOGIA Y OBSTETRICIA

NOMBRE DEL PROFESOR: : MARIA DEL CARMEN LOPEZ SILBA

LICENCIATURA: ENFERMERÍA

Placenta previa y desprendimiento prematuro de placenta normoincorta.

La placenta previa y el desprendimiento prematuro de placenta son dos condiciones diferentes que afectan la placenta durante el embarazo, este desprendimiento puede tener consecuencias para la madre y el producto.

Placenta previa:

La placenta previa es una condición en la cual la placenta se implanta en la parte inferior del útero y cubre parcial o completamente el cuello uterino.

La placenta previa se clasifica en tres tipos:

- Placenta Previa Total: La placenta cubre completamente el cuello uterino.
- Placenta Previa Parcial: La placenta cubre parcialmente el cuello uterino.
- Placenta Marginal: La placenta está cerca del borde del cuello uterino.

Síntomas:

1. Sangrado vaginal sin dolor, que puede ser leve o grave.
2. Puede ocurrir en cualquier momento después de la semana 20 de embarazo.

Manejo:

1. reposo y restricción de actividad.
2. Hospitalización en casos graves.
3. Monitorización cercana.

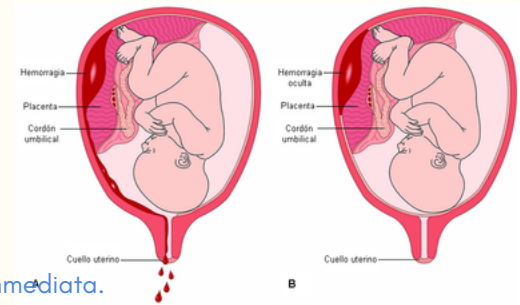

Desprendimiento Prematuro de Placenta Normoincorta:

El desprendimiento prematuro de placenta es cuando la placenta se desprende del útero antes de que termine el trabajo de parto.

Síntomas:

1. Dolor abdominal intenso y continuo.
2. Sangrado vaginal.
3. Contracciones uterinas.

Manejo:

1. Requiere atención médica inmediata.
2. Monitorización fetal.
3. Reposo y en algunos casos, entrega inmediata del bebé por cesárea si hay signos de sufrimiento fetal o hemorragia grave.

Ubicación de la Placenta:

En la placenta previa, la placenta está mal ubicada y puede cubrir el cuello uterino y en el desprendimiento prematuro de placenta normoincorta, la placenta aún está adherida al útero

Síntomas:

1. La placenta previa se presenta con sangrado vaginal sin dolor.
2. El desprendimiento prematuro de placenta se presenta con dolor abdominal intenso, sangrado y contracciones.

Manejo:

1. El manejo de la placenta previa puede implicar reposo, monitorización y, en casos graves, cesárea.
2. El desprendimiento prematuro de placenta normoincorta generalmente requiere atención médica urgente, y el tratamiento puede incluir la entrega inmediata del bebé, ya sea por parto vaginal o cesárea, esto va a depender mucho de la gravedad de la situación.

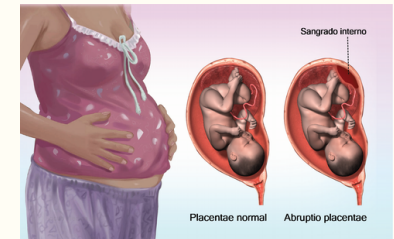

CONCLUSION...

Después de explorar el tema de placenta previa y desprendimiento prematuro de la placenta, puedo concluir que estas condiciones son complicaciones graves durante la etapa del embarazo, que requieren un manejo y tratamiento adecuados para garantizar la salud y el bienestar tanto de la madre como la del feto; es de suma importancia conocer de estos temas, para tener la precaución y el cuidado que nosotros debemos presentar hacia una paciente con este tipo de diagnósticos, lo que se busca aquí es el bienestar de la madre y el feto, para que los dos puedan tener un cuidado digno.



BIBLIOGRAFIA...

<https://plataformaeducativauds.com.mx/assets/docs/libro/LEN/0e4ac5d22581b8f435b8db4b04ebe378-LCLEN506%20GINECOLOGIA%20Y%20OBSTETRICIA%202024.pdf>