



Mi Universidad

Nombre del Alumno: Mario Arnulfo Rivas Pérez.

Nombre del tema: 3.9. Placenta previa y desprendimiento prematuro de placenta normoincorta.

Nombre de la Materia: Ginecología y Obstetricia.

Nombre del profesor: María Del Carmen López Silba.

Nombre de la Licenciatura: Enfermería

Cuatrimestre: 5

Fecha: 06/03/2025

3.9. Placenta previa y desprendimiento prematuro de placenta normoinserta.

concepto

- son dos condiciones diferentes que afectan la placenta durante el embarazo y pueden tener consecuencias significativas para la madre y el feto.



Placenta Previa:

- es una condición en la cual la placenta se implanta en la parte inferior del útero y cubre parcial o completamente el cuello uterino. Esto puede causar problemas durante el trabajo de parto y el parto



Clasificación de la placenta previa

1. Placenta Previa Total: La placenta cubre completamente el cuello uterino.
2. Placenta Previa Parcial: La placenta cubre parcialmente el cuello uterino.
3. Placenta Marginal: La placenta está cerca del borde del cuello uterino.

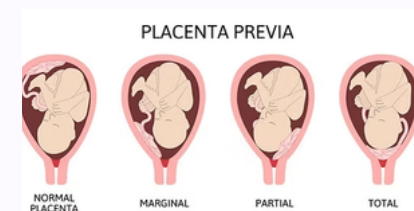

Sintomas

- Sangrado vaginal sin dolor, que puede ser leve o grave.
- Puede ocurrir en cualquier momento después de la semana 20 de embarazo



3.9. Placenta previa y desprendimiento prematuro de placenta normoincorta.

Manejo

- Reposo y restricción de actividad.
- Hospitalización en casos graves.
- Monitorización cercana y posiblemente cesárea si el sangrado es significativo o si hay riesgo para la madre o el feto.



Desprendimiento Prematuro de Placenta Normoincorta:

- es cuando la placenta se desprende del útero antes de que termine el trabajo de parto. Se clasifica como normoincorta si la sangre se acumula detrás de la placenta que está todavía en su lugar. Puede ser total o parcial.



Sintomas del desprendimiento

- Dolor abdominal intenso y continuo.
- Sangrado vaginal.
- Contracciones uterinas.



Manejo del desprendimiento de la placenta.

- Requiere atención médica inmediata.
- Monitorización fetal.
- Reposo y, en algunos casos, entrega inmediata del bebé por cesárea si hay signos de sufrimiento fetal o hemorragia grave.

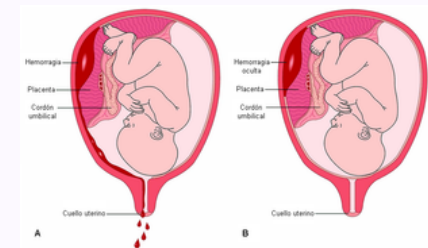

CONCLUSION

Para concluir tenemos que la placenta previa y el desprendimiento prematuro de la placenta normoincisa son dos complicaciones obstétricas que pueden generar riesgos para la salud tanto de la madre como la del bebé, la placenta previa se caracteriza por la inserción anómala de la placenta en la parte baja del útero, mientras que el desprendimiento prematuro ocurre cuando la placenta se separa parcial o totalmente de la pared uterina antes del parto.

BIBLIOGRAFÍA

UDS.2025.ANTOLOGÍA DE GINECOLOGÍA Y OBSTETRICIA.PDF