



Mi Universidad

SUPER NOTA

Nombre del Alumno: Valeria Montserrat Ramírez Ocampo

Nombre del tema: super nota

Parcial: 2do parcial

Nombre de la Materia: enfermería del niño y el adolescente

Nombre del profesor: lic. María del Carmen López Silba

Nombre de la Licenciatura: licenciatura en enfermería

Cuatrimestre: 5to cuatrimestre

INTRODUCCION

El crecimiento y desarrollo de niños y adolescentes es un proceso complejo influenciado por factores genéticos, hormonales, ambientales y nutricionales. Las **mutaciones genéticas**, que son alteraciones en el ADN, pueden afectar estos procesos, provocando variaciones en la estatura, la maduración ósea, el desarrollo puberal y la función cognitiva o motora.

Algunas mutaciones pueden causar **trastornos del crecimiento**, como la baja estatura en el **síndrome de Turner** o el crecimiento excesivo en el **síndrome de Marfan**. Otras pueden interferir con la pubertad, retrasándola o adelantándola, como ocurre en el **síndrome de Klinefelter** o el **síndrome de Prader-Willi**. Además, ciertas alteraciones pueden afectar la estructura ósea y la proporción corporal, como en la **acondroplasia**.

El diagnóstico temprano de estas condiciones, mediante estudios clínicos y pruebas genéticas, es clave para establecer un **tratamiento adecuado**, que puede incluir **terapia hormonal, manejo ortopédico y apoyo multidisciplinario**. Comprender el impacto de las mutaciones en el crecimiento permite mejorar la calidad de vida de los niños y adolescentes, promoviendo su desarrollo integral.

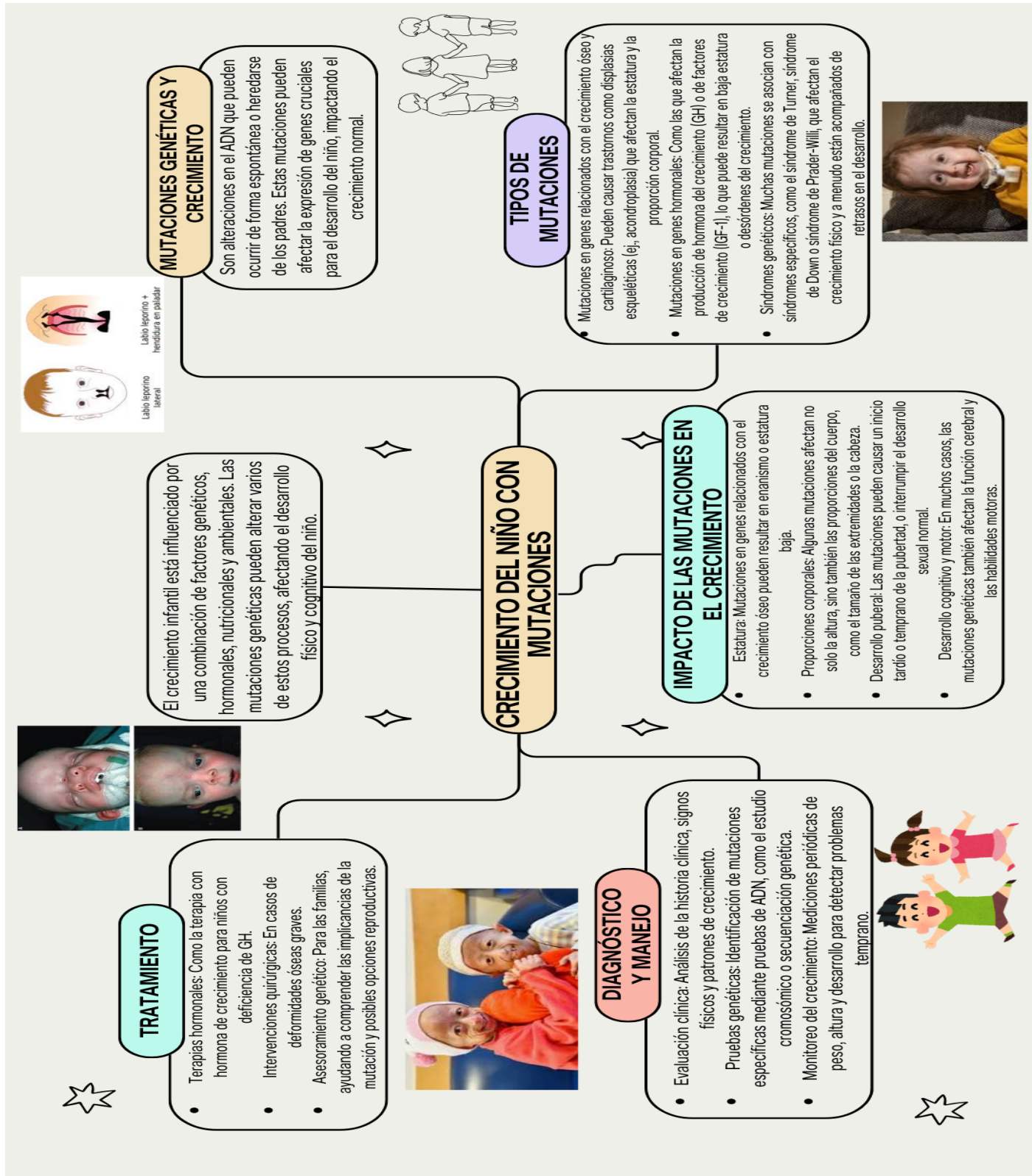

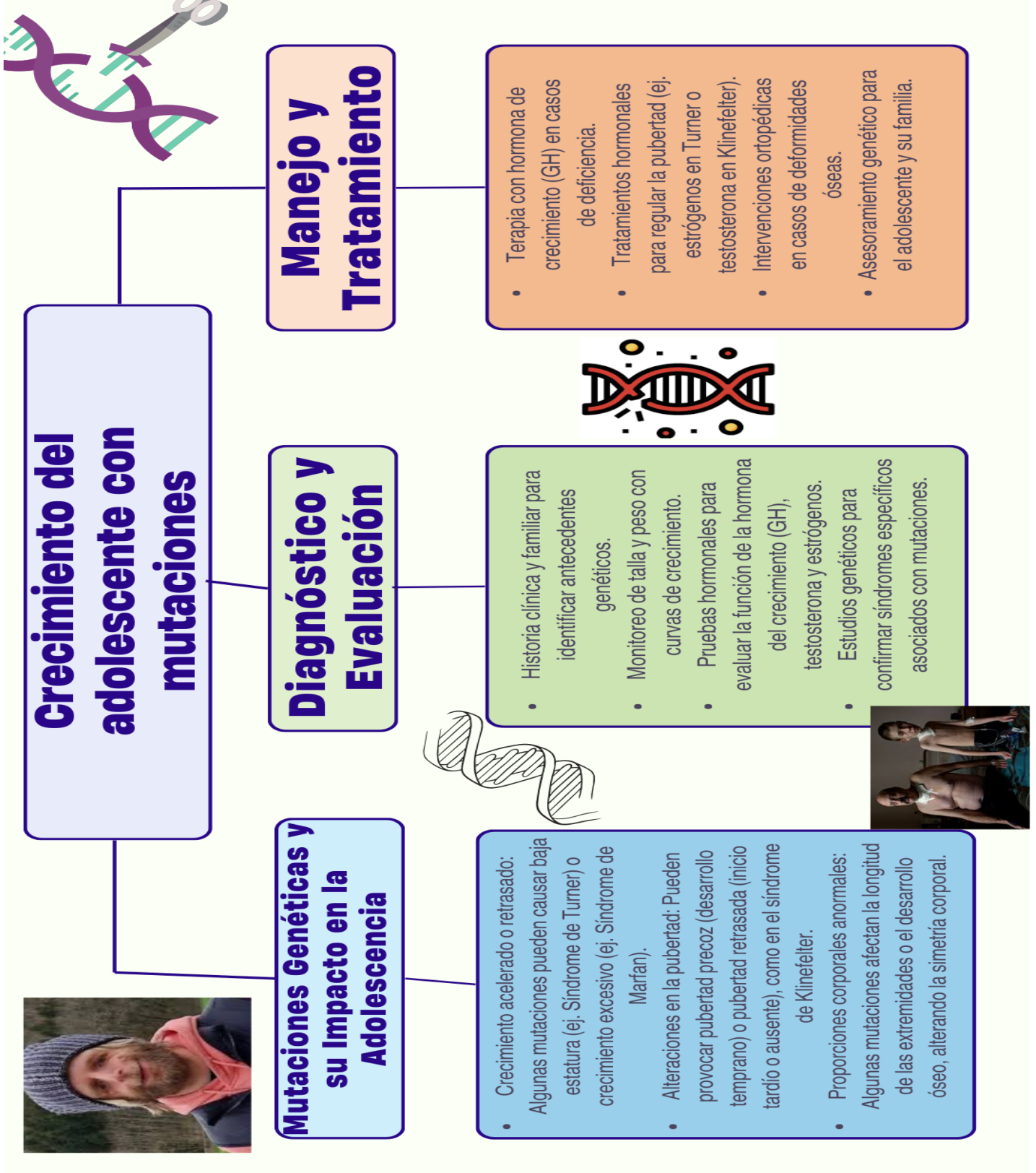

CONCLUSION

El crecimiento y desarrollo de niños y adolescentes con mutaciones genéticas puede verse alterado de diversas formas, afectando su estatura, proporciones corporales y maduración puberal. Estas variaciones pueden influir en su salud física, emocional y social, por lo que un diagnóstico temprano es fundamental para un manejo adecuado.

El avance en las pruebas genéticas y terapias hormonales ha permitido mejorar el pronóstico de muchos trastornos del crecimiento. Con un enfoque multidisciplinario, que incluya atención médica, apoyo psicológico y orientación familiar, es posible favorecer un desarrollo óptimo y mejorar la calidad de vida de los afectados.

Comprender el impacto de estas mutaciones y brindar una atención especializada permite que los niños y adolescentes alcancen su máximo potencial, promoviendo su bienestar integral.