



**Mi Universidad**

NOMBRE DEL ALUMNO: VANESSA GERALDIN FLORES DE LEÓN..

MATERIA: CUIDADOS DE ENFERMERIA EN EL NIÑO Y ADOLESCENTE

NOMBRE DEL PROFESOR: : MARIA DEL CARMEN LOPEZ SILBA

LICENCIATURA: ENFERMERÍA

# EVALUACION DE LAS PATOLOGIAS MAS RARAS DEL NIÑO

## DEFINICION

Esta es una fase en la que debemos de proporcionar información y atención sanitaria a la persona que esta afectada, para tener un buen manejo de la enfermedad y una recuperación mas rápida del paciente y de su entorno.

## NECESIDAD SOCIAL

Los servicios sanitarios y sociales para las personas con enfermedades raras deben mejorarse para abordar las necesidades de los pacientes y proporcionar mejor apoyo a las familias. Este factor hace que sea un poco mas complicada la recuperación.

## BURCAR UN DIAGNOSTICO

La búsqueda del diagnostico es una de las fases mas complejas, ya que son patologías raras, esto hace que el paciente y la familia entren en un estado de desesperación. Es importante acercarse a un especialista para que logre dar con la patología.

## FACTORES AMBIENTALES

Los factores ambientales juegan un papel muy importante a la hora de adquirir la patología, ya que el ambiente puede general la enfermedad o alguna otra malformación rara que pueda afectar la calidad de vida de la persona.

## PREVENCION

Para la prevención de estas patologías raras, es necesario que tanto el paciente como la familia cuenten con un esquemas de vacunación y buena alimentación, actividad física entre otras; esto nos puede ayudar la prevención de estas enfermedades.

# EVALUACION DE LAS PATOLOGIAS MAS RARAS DEL NIÑO

## INTERVENCIONES

Para prevenir esto en la etapa del embarazo y el bebe no salga con alguna patología extraña, es muy necesario el consumo de acido fólico y otras vitaminas recomendadas por un especialista; esto no ayudara a prevenir.

## CUIDADOS DE ENFERMERIA EN PATOLOGIAS RARAS

- Los cuidados que se deben de tener en estas condiciones son:
- Monitoreo y seguimiento de signos vitales.
  - Apoyo emocional y psicológico.
  - Evaluación integral.
  - Planificación individualizada

## TRATAMIENTO

La disponibilidad de tratamiento fue uno de los elementos fundamentales en la génesis del movimiento asociativo con relación con las enfermedades raras.

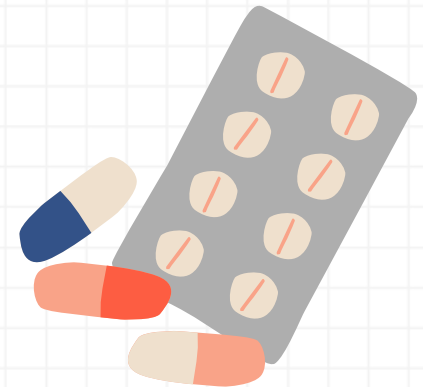
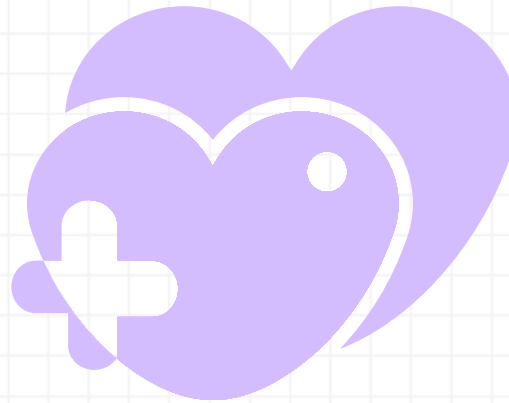
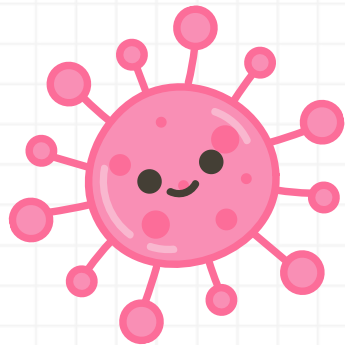

# EVALUACION DE LAS PATOLOGIAS MAS RARAS DEL ADOLESCENTE



## DEFINICION

Permite detectar de manera mas fácil las diferente enfermedades que el adolescente puede llegar a tener y de muchas regiones genómicas, descritas y no descritas, esto nos ayuda para detectarlo en los aspectos moleculares de muchas de las enfermedades.



## FACTORES DE RIESGO

Los factores de riesgo de estas enfermedades muchas veces pueden afectar el desarrollo y el crecimiento del adolescente, afectado si crecimiento y los diferentes cambios que el adolescente tiene en esta etapa de su vida.



## ALTERACIONES

La Enfermedades Raras (ER) presentan varias alteraciones y distintos síntomas que pueden ser diferentes en diferentes patologías, no solo en una sino que en varias, sino de un paciente a otro. Uno de los puntos de riesgo es que dos personas pueden tener una patología igual pero con menor o mayor gravedad que otro, esto dependerá de la evolución de la patología.



## COMPLICACIONES

Las complicaciones de los adolescentes que tienen este tipo de patologías raras, afecta principalmente al desarrollo y crecimiento, ellos se enfrenta a diferentes dificultades, en algunos casos estas complicaciones no pueden tener un tratamiento especifico.



## ESTADO NUTRICIONAL

El estado nutrimental afecta mucho en esta etapa, las enfermedades raras afectan principalmente a los adolescente que están en un estado de desnutrición, a esta edad es importante que mantengan un buen estado nutrimental.



## **CONCLUSION**

En conclusión es importante evaluar las diferentes patologías que pueden llegar a adquirir los adolescente y los niños, para evitar este tipo de patologías es portante que los adolescente y los padres de los niños pequeños conozcan o investigues las diferentes enfermedades raras que puedan llegara adquirir, y en ciertos caso llegaran a tener alguna enfermedad es importante acercase a un especialista y tener un tratamiento adecuado que haga que los paciente puedan tener una recuperación adecuado y la enfermedad no llegue a una etapa mortal.

### **Bibliografía...**

<https://plataformaeducativauds.com.mx/assets/docs/libro/LEN/1eff5c2d81417335591fe2565c8e9992-LC-LENSOS%20ENFERMERIA%20EN%20EL%20CUIDADO%20DEL%20NIÑO%20Y%20EL%20ADOLESCENTE.pdf>