



NOMBRE DEL ALUMNO: Odalis Garcia Morales

NOMBRE DEL TEMA: cuadro sinoptico

PNOMBRE DE LA MATERIA: Fisiopatologia 2

NOMBRE DEL PROFESOR : Lic. Felipe Antonio Morales Hernandez

NOMBRE DE LA LIC: Enfermeria

CUATRIMESTRE: 5 cuatri

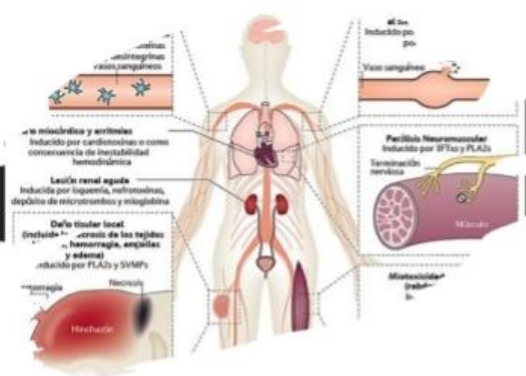

## FAMILIA VIPERIDAE



Son caracterizados por contar con un aparato veneno, especializado de dientes, tubulares agrandados y móviles que pueden llegar a cambiar.

- Ya que en su mayoría se alimentan de vertebrados en especial a los adultos aunque ya casi todos son vivíparos.
- Mas que en los 90% de los accidentes ofídicos en america son probocados por esta misma especie.

### CARACTERISTICAS:

- El veneno es una secreción exocrita de la glandula.
- Ya que esta constituido por complejas cantidades de veneno.
- Ya que el veneno tiene una concistencia viscosa.
- Mas sin en bargo el veneno tiene una efectividad muy rapida que llega hasta las partes mas inferiores del cuerpo humano.

## EXISTEN EFECTOS COMPLICADOS TALES COMO:

Efectos liticos e inflamatorios

- Efectos cardiovasculares
- Efectos coagulantes
- Efectos hemorragicos
- Efectos nefrotoxicos
- Miotoxinas

## MANIFESTACIONES CLINICAS

- La susceptibilidad del paciente al veneno
- La contaminación de las heridas dañadas
- Ya que por su capacidad la mordedura de la serpiente llega a contaminar absolutamente toda la herida.
- Al artersarse de un veneno con proteínas altamente antigenicas puede llegar a provocar heroidas que no sanen del todo. t.



## FISIOPATOLOGIA DE ACCIDENTE OFIDICO POR BOTHROPS

Mordedura de serpiente es una lesión cutánea causada por la mordedura de serpiente, precedida por la inoculación de veneno.

- La serpiente mas representativa de la familia es la ( bothrops) el veneno es una extensión endocrina.
- Ya que se pueden presentar manifestaciones clinicas desde un cuadro general hasta afecciones infecciosas.

## Diagnosticos diferencial



- Ectima
- carbunco cutaneo
- celulitis o fascitis
- herpez zosten
- ulcera vascular
- picadura de loxox
- mordedura de culebra

## Tratamiento

El paciente con sospecha de mordedura de alguna serpiente o animal poñoso debe acudir al servicio medico o de salud mas cercano y de ser necesario realiza su traslado o acudir a un servicio de urgencia.

El tratamiento especifico e n los servicios de urgencias o centros de hospitalario es con el suero antiofidico con actividades neutralizantes.

### ACCIDENTE OFÍDICO BOTHRÓPICO



Familia:	Viperidae
Subfamilia:	Crotalinae
Género:	Bothrops, Bothrocophias, Bothriechis, Bothriopsis y Porthidium.

Nombres Comunes: Mapaná, Cuatro-Narices, Equis, Taya-equis, Jergón, Rabo de Chucha

**Características:** Presentan fosas termo receptoras localizadas entre los ojos y las fosas nasales, ojos pequeños, escamas cefálicas, colmillos móviles con conducto central y cola pequeña.



## Clasificasion de signos y sintomas



Efectos colaterales dolor intenso variable, sangrados extremos. equimosis, necrosis tisular infatigada.



Efectos sistemicos: Incluyen choque cardiovascular coagulante severa gingivorragia epistaxis homatesis.



Accidentes bothropico: ausente signos locales ni sistemicos, leve sonas contagiadas.

