

UDS



JESUS EMANUEL DIAZ MORALES

DISEÑO DIGITAL

CUATRIMESTRE 2

PARCIAL 1

MAESTRA

MARIA FERNANDA MONSERRATH CAMPOS ROMAN

LINEA DEL TIEMPO

DISEÑO GRAFICO Y LA TECNOLOGIA

PAPIRO Y JEROGLIFICOS
3,000 - 3,200



PINTURAS RUPESTRES
30,000 - 10,000 a. C.



1600 PRIMERAS MAQUINAS MECANICAS

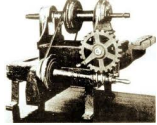

JOHANNES GUTENBERG
1450
(LA IMPRENTA)



1600 - 1750 BARROCO



LA PASCALINA
1642



1874 IMPRESIONISMO



1750 - 1850 NEOCLASISMO



MAQUINA TABULADORA
1890



1880 MODERNISMO



1907 - 1917 CUBISMO



1890 - 1910 ART NOUVEAU



1913 Constructivismo ruso



1910 SURREALISMO



1939 MAQUINA ELECTROMECHANICA



1919 BAUHAUS



**1944
HARVARD MARCK 1**



**1950
POP ART**



**1970 DISEÑO
CONTEMPORANEO**

**1970
NACIMIENTO DE
LA PC**



**1975
MICROSOFT**



**1990 DISEÑO
GRAFICO DIGITAL**



**1940
EXPRESSIONISMO
ABSTRACTO**



1946 ENIAC



**1960
TIPOGRAFIA
DIGITAL**

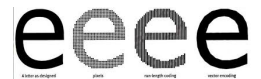

**1970
POSTMODERNISMO**

**1971 PRIMER
MICROPROCESADOR**



**1976
APPLE 1**



**2000 ERA DE LAS
REDES SOCIALES**

