

**Mi Universidad**

**Súper Nota.**

*Nombre del Alumno: Leonel Mollinedo Noyola.*

*Nombre del tema: Cadena decustodia y su procesamiento.*

*Nombre de la Materia: Criminalística.*

*Nombre del profesor: Rosibel Carbajal de León.*

*Licenciatura en Derecho.*

*Octavo Cuatrimestre.*

*Primer parcial.*

# CADENA DE CUSTODIA

## Y SU PROCESAMIENTO.



### CADENA DE CUSTODIA.

La cadena de custodia es un procedimiento que se sigue para preservar las pruebas de un delito, desde que se encuentran hasta que se analizan. Su objetivo es evitar que se alteren, contaminen o destruyan.

1

### IMPORTANCIA

- Permite que las partes en un juicio cuestionen las pruebas
- Garantiza la objetividad de los resultados de los análisis periciales
- Evita que se pierda la veracidad de las pruebas

2

### RECOLECCIÓN DE INDICIOS.

Se identifican y recopilan los indicios pertinentes en la escena del crimen

3

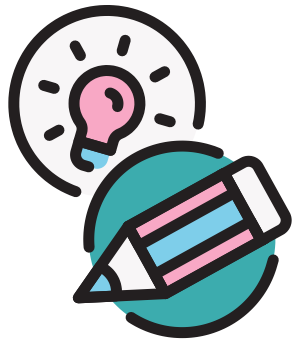

### EMBALAJE DE INDICIOS.

Se busca implementar medidas para preservar su integridad durante su manipulación y almacenamiento.

4

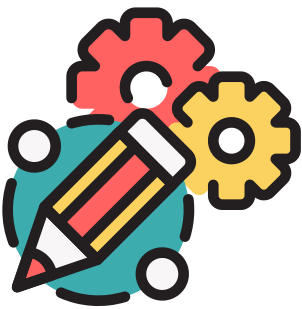

### TRASLADO

Se transportan las pruebas de forma segura y supervisada desde el lugar de recolección hasta su destino

5

