



LIC. MEDICINA VETERINARIA Y ZOOTECNIA

OCTAVO CUATRIMESTRE

ALEXIS HAIR HERNANDEZ BARRIOS

LIC VICTOR ANTONIO GONZALEZ SALAS

SEMINARIO DE TESIS

TAPACHULA, CHIAPAS

MARCO TEORICO

Es la recopilación de antecedentes, investigaciones previas y consideraciones teóricas en las que se sustenta un proyecto de investigación, análisis, hipótesis o experimento.

También llamado marco de referencia, es el soporte teórico contextual o legal de los conceptos utilizados para el planteamiento del problema en la investigación. Con esta recopilación de información se intenta demostrar cual es el aporte novedoso que el proyecto hará en su área de conocimiento respectivo



Ejemplos de marco teorico

- Tema
- Antecedentes
- Bases teóricas
- Conceptos claves

Estructura del marco teorico

Las partes de un marco teórico pueden variar dependiendo del tipo de investigación,

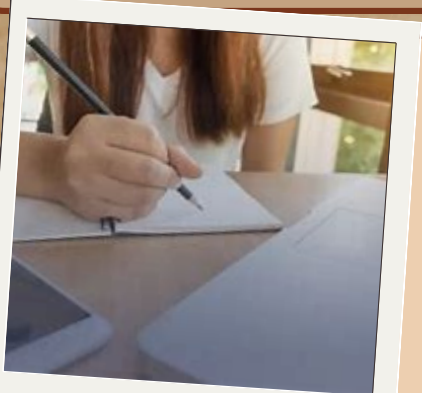

Antecedentes

En los antecedentes se menciona el problema y todos los estudios previos que han echo al respecto así pueden comprender mejor los abordajes anteriores, establecer una guía con respecto a la información y procedimientos disponibles para llevar acabo la investigación.

Bases teoricas

sirven para aclarar todos los parámetros legales sobre los cuales se va a realizar una investigación, las bases legales a su vez deben estar dentro del marco teórico, en las bases legales deben ser explicados todos los antecedentes de esta índole que existan sobre el tema a investigar.



Variables

Las variables son factores que pueden cambiar y que son objeto de estudio e investigación, resultan imprescindibles a la hora de definir y delimitar el alcance de una investigación.

bibliografía:

<https://www.bing.com/images/search?q=Marco+Teorico+De+Un+Trabajo&form=IRMHRS&first=1>
<https://www.significados.com/marco-teorico/>

