

**MEDICINA VETERINARIA Y ZOOTECNIA**

**SEMINARIO DE TESIS**

**SUPER NOTA UNIDAD II. MARCO TEORICO**

LIC. VICTOR ANTONIO GONZALEZ SALAS

CHRISTIAN VALERIA FIGUEROA VICTORIA

14 de febrero de 2025

# MARCO TEORICO

El marco teórico, tiene como función principal proporcionar la estructura conceptual necesaria para entender, contextualizar y abordar eficazmente un problema de investigación específico. el marco teórico traza el camino para explorar, analizar y comprender fenómenos complejos, guiando así la investigación hacia un propósito claro y una base sólida de conocimiento.

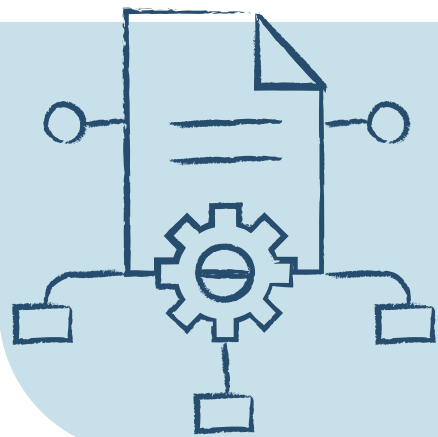

## CARACTERÍSTICAS

- **Relevancia:** Debe estar directamente relacionado con el problema de investigación y ser pertinente para comprender y abordar ese problema.
- **Coherencia:** Los elementos del marco teórico, como las teorías, los modelos y los conceptos, deben estar interconectados de manera lógica
- **Claridad conceptual:** Debe definir y explicar los conceptos clave de manera clara y precisa.
- **Referencias y citas adecuadas:** Debe incluir referencias y citas adecuadas para respaldar las teorías y conceptos presentados



## TIPOS DE MARCO TEÓRICO

- **Marco teórico conceptual:** Se centra en la definición y explicación de conceptos clave relacionados con el tema de investigación.
- **Marco teórico explicativo:** Se enfoca en la explicación de las relaciones causales entre variables o conceptos en un fenómeno.
- **Marco teórico integrador:** Combina y sintetiza múltiples teorías o enfoques en un marco unificado.



## ¿CÓMO SE CONSTRUYE?

- Paso 1: Definir el tema de investigación
- Paso 2: Identificar los conceptos clave
- Paso 3: Realizar una revisión de la literatura
- Paso 4: Selección de teorías y modelos relevantes
- Paso 5: Desarrollar un modelo conceptual (si es aplicable)
- Paso 6: Definir y operacionalizar conceptos
- Paso 7: Justificar la selección teórica
- Paso 8: Revisar y corregir
- Paso 9: Integrar el marco teórico en tu investigación



## IMPORTANCIA

- Permite justificar, demostrar, apoyar e interpretar las hipótesis y los resultados de una investigación
- Ayuda a formular las conclusiones de un proyecto
- Permite replantear las preguntas con mayor profundidad
- Ayuda a prevenir errores que han cometido en otros estudios
- Orienta como habrá de realizarse el estudio
- Guía al investigador para centrarse en el problema
- Documenta la necesidad de realizar el estudio

## INVESTIGACION CUANTITATIVA



Por lo general, en los temas de naturaleza cuantitativa, la función de los marcos teóricos consiste en incluir una gran cantidad de teoría al inicio de los documentos.

Esto tiene varios propósitos que dependen de la pretensión del autor con el texto. Pueden ser:

1. Hacer una descripción integral del problema.
2. Dar un sustento a las hipótesis.

## INVESTIGACION CUALITATIVA



El marco teórico se presenta al final del estudio. Se busca tener elementos de comparación entre los hallazgos y la teoría. Es la aproximación más recomendable para estudios que pretenden generar procesos inductivos, válida cuando el público objetivo acepta en su mayoría un paradigma o teoría dominante. Aunque se usa en gran variedad de estudios, este tipo de uso del marco teórico es más común en trabajos que hacen muestreos teóricos

En el proceso de investigación, el marco teórico orienta a los investigadores en su búsqueda de comprensión y verdad. Su capacidad para definir conceptos, contextualizar teorías y modelar conexiones entre ideas proporciona un cimiento robusto sobre el cual se erigen las investigaciones exitosas

# BIBLIOGRAFÍA

<https://leo.uniandes.edu.co/marco-teorico/>