



**Alumno: Joctan Carbajal
Salmeron**

**Docente: Victor González
Salas**

**Materia: Seminario de Tesis
Cuatrimestre: 8-A**

MARCO

TEORICO

DEFINICIÓN

es la estructura conceptual que guía la investigación y proporciona una base teórica para entender el problema de investigación. Se refiere a la revisión y análisis de la literatura existente sobre el tema de estudio.

MODELOS Y TEORÍAS

Presentación de modelos y teorías relevantes para la investigación.

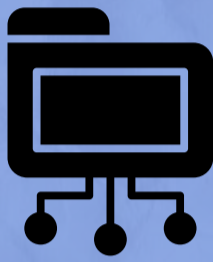

DEFINIR EL PROBLEMA DE INVESTIGACIÓN

Identificar y delimitar el problema de investigación.

DEFINICIÓN DE CONCEPTOS Y VARIABLES

Definición clara de los conceptos y variables relevantes para la investigación.

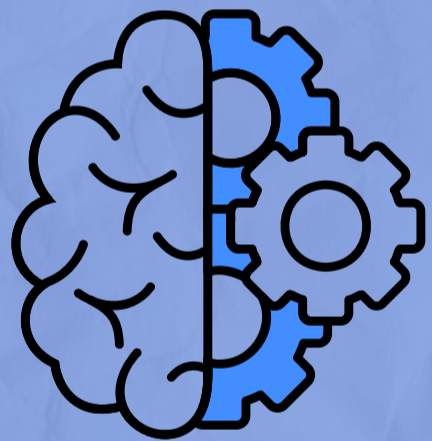

ESTABLECER LA BASE TEÓRICA

Revisar y analizar la literatura existente sobre el tema de estudio.

ESTABLECER HIPÓTESIS Y OBJETIVOS

Formular hipótesis y objetivos específicos para la investigación.

REVISIÓN DE LA LITERATURA

Análisis de la literatura existente sobre el tema de estudio.

IDENTIFICAR VARIABLES Y CONSTRUCTOS

Definir las variables y constructos relevantes para la investigación.

