

# INSTALACIONES DE EXPLOTACIÓN DE GANADO DE CARNE

Son aquellas que permiten criar, manejar y exponer a los animales

## Explotación

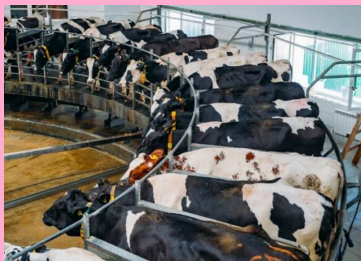

Cuidado y manejo de animales domesticados para producir carne

## Operadores comerciales



Dedicada a la directa o indirecta compra y venta de animales con fines comerciales

## Tratantes para vida



Venta de animales con destino a la explotación de producción y reproducción, excepto cebaderos.



## Trata para cebo o sacrificio



Venta de animales cuyo destino es el matadero.

## Instalaciones



## Centro de testaje y reproducción



Selección y reproducción de razas puras

## Depósitos de sementales equinos



Servicios de monta o de reproducción y distribución de semen equino para la inseminación artificial

## Centros de tipificación de ovino o bovino

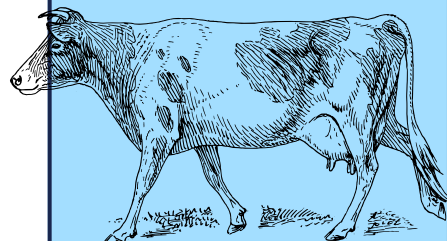

Obtención de lotes de animales homogéneos para su comercialización



## Centros de investigación



Cuyo fin es la experimentación genética y/o creación de nuevas especies derivadas

## Domiciliario o de consumo local



## Cuarentena

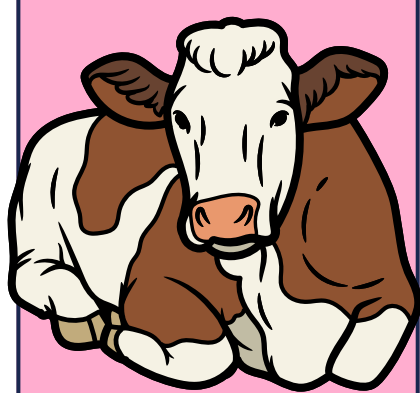
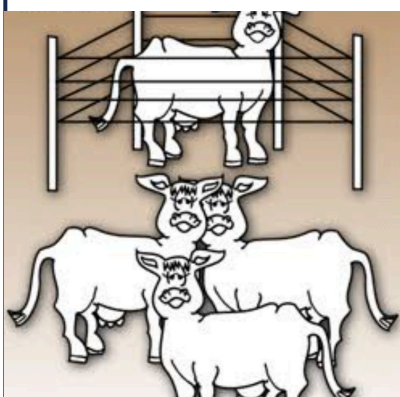

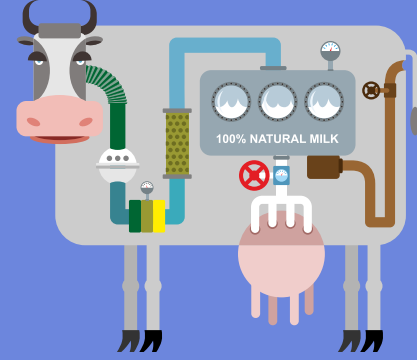

Citlaly jaqueline Paz Cruz  
m.v.z : Alondea Abadia Bravo  
Produccion Sustentable de Carne

