

**UNIVERSIDAD DEL SURESTE
CAMPUS TAPACHULA
LICENCIATURA EN MEDICINA VETERINARIA Y ZOOTECNIA**



MATERIA:

FUNDAMENTOS DE FAUNA SILVESTRE

CATEDRÁTICO:

MVZ. ESP. BARREDA ROBERTO GARCIA SEDANO

TRABAJO:

CUADRO SINOPTICO

ALUMNO:

DANIEL AMILCAR GARCIA TRINIDAD

8° CUATRIMESTRE GRUPO "A"

TAPACHULA CHIAPAS, A 15 DE FEBRERO DEL 2025

MEDIOS DE SUJECCIÓN DE ANIMALES EXÓTICOS



SIGNIFICADO

Depende del tipo de animal exótico, se recomienda saber características como su tipo, actividad y temperamento. La parte más simple de sujeción a nivel general es con suma delicadeza, por debajo del tórax, quedando la parte posterior del cuerpo colgando libremente y/o apoyada contra el operador del mismo. Así mismo conocer el medio de transporte e identificación (aretas o bandas) de los animales.

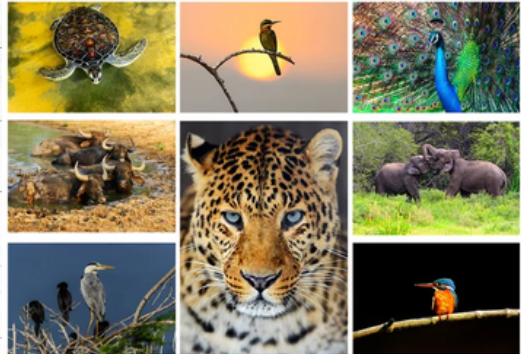

MÉTODOS FÍSICOS

Los referentes a los procedimientos empleados para sujetar a un animal de manera segura y efectiva, con el objetivo de realizar diversas acciones, como inspecciones físicas, toma de muestra, sexaje, alimentación forzada, tratamientos médicos, traslados o embalajes.



MÉTODOS QUÍMICOS

El agente inmovilizante puede variar dependiendo de: método de inyección, nivel de estrés, edad, ruta de inyección. El tiempo requerido de narcótico determinado para producir un efecto es influenciado enormemente por la ruta de administración.





BIBLIOGRAFÍA:

INFORMACIÓN OBTENIDA EN LA
MATERIA
"FUNDAMENTOS DE FAUNA
SILVESTRE",
IMPARTIDA POR EL DR. MVZ.
ESP. BARREDA ROBERTO GARCÍA
SEDANO

