



**UDS**

Mi Universidad

**UDS UNIVERSIDAD DEL SURESTE**  
**CAMPUS TAPACHULA**

**MEDICINA VETERINARIA Y ZOOTECNIA**

**U.M.A.**

---

**FAUNA SILVESTRE**



**MÉDICO**  
**ROBERTO**  
**GARCÍA-SEDANO**  
**BARREDA**

**REALIZADO POR: ROBERTO OROZCO HERNÁNDEZ**

**SEPTIMO CUATRIMESTRE**  
**GRUPO A**

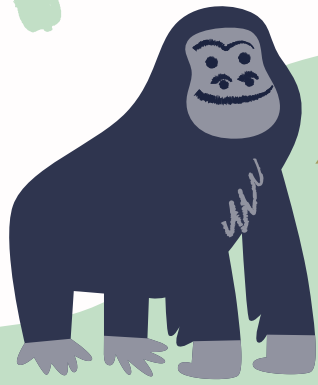

## SEMARNAT

Para que las UMAs puedan llevar a cabo su actividad, deben contar con un Plan de Manejo aprobado por la SEMARNAT. Este plan describe y programa las actividades de manejo.

## CLASES

Las UMA pueden ser de manejo en vida libre o de manejo intensivo; son conocidas como extensivas o intensivas; de acuerdo con su tipo de aprovechamiento, son clasificadas como extractivas, no extractivas y mixtas



## ¿QUÉ ES?

Es un predio donde se realizan actividades de conservación de la vida silvestre. Se trata de predios e instalaciones registrados que operan de conformidad con un plan de manejo aprobado.

# U.M.A.

Unidad de Manejo para la Conservación de la Vida Silvestre

## REGISTROS

Los predios o instalaciones que manejen vida silvestre de forma confinada, fuera de su hábitat natural, que no tengan como fin la recuperación de especies o poblaciones para su posterior reintegración a la vida libre, no son consideradas UMA

### BIBLIOGRAFÍA

[http://dsiappsdev.semarnat.gob.mx/datos/cclimatico/conservación\\_de\\_la\\_vida\\_silvestre.pdf](http://dsiappsdev.semarnat.gob.mx/datos/cclimatico/conservación_de_la_vida_silvestre.pdf)



## OBJETIVO GENERAL

Tendrán como objetivo general la conservación de hábitat natural, poblaciones y ejemplares de especies silvestres.

## OBJETIVOS ESPECIFICOS

Podrán tener objetivos específicos de restauración, protección, mantenimiento, recuperación, reproducción, repoblación, reintroducción, investigación, rescate, resguardo, rehabilitación, exhibición, recreación, educación ambiental y aprovechamiento sustentable

