

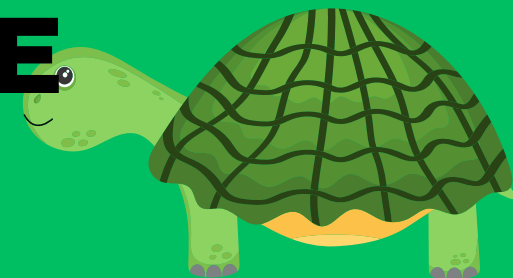

**CITLALY JAQUELINE PAZ  
CRUZ**

**M.V.Z;ROBERTO GARCIA  
SEDANO**

**FAUNA SILVESTRE  
UDS**



# ANIMALES

- Borrego cimarrón, Jaguar, Lobo gris mexicano, Oso negro, Odocoileus virginianus, Pecari tajacu, Sus scrofa, Cocodrilos, Tiburones

# ZONAS

- UMA-IN-038-MEX/09, Rancho San Antonio en el Estado de México
- UMA-IN-039-MEX/09, Rancho Los Ámates en el Estado de México
- UMA-IN-040-MEX/09, Criadero Ecatepec en el Estado de México

UMA	Nombre del propietario	Dirección	Ciudad	Estado	Código Postal	País	Fecha de registro	Fecha de renovación	Observaciones
UMA-IN-038-MEX/09	Rancho San Antonio			México					
UMA-IN-039-MEX/09	Rancho Los Ámates			México					
UMA-IN-040-MEX/09	Criadero Ecatepec			México					

# ¿QUÉ ES?

Predio donde se aprovecha de manera legal la vida silvestre. Las UMAs son una alternativa para conservar la biodiversidad y el desarrollo socioeconómico



# ¿CÓMO SE CREA?

- Realizar el trámite de registro o renovación en los Espacios de Contacto Ciudadano (ECC) de la SEMARNAT
- Presentar un registro ante la Secretaría de Medio Ambiente y Recursos Naturales
- Operar de acuerdo con un Plan de Manejo aprobado por la Secretaría

# ¿CUAL ES SU FIN?

Pueden ser de producción o de exhibición, y se clasifican en extensivas e intensivas.

# Objetivos

Conservar la biodiversidad y promover el desarrollo socioeconómico del país



ZOO

# UMA INTENSIVO

Los ejemplares se mantienen en instalaciones cerradas y bajo condiciones controladas



# UMA



# Objetivos de UMA extensiva

Restauración, protección, reproducción, repoblación, reintroducción, investigación, mantenimiento, recuperación



# Extensivas

Las especies se alimentan y resguardan en condiciones naturales.



# Bibliografía

A black silhouette of a bull with large horns, standing on a dark, irregular shape that represents its shadow. The bull is positioned in the center of the page, behind the text.

[HTTPS://APPSI.SEMARNAT.GOB.MX:8443/DGEIA/COMPENDIO-2012/DGEIAWF.SEMARNAT.GOB.MX\\_8080/IBI\\_APPS/WFSERVLET932E.HTML](https://apps.semarnat.gob.mx:8443/dgeia/compendio-2012/dgeiawf.semarnat.gob.mx_8080/ibi_apps/wfservlet932e.html)

[HTTPS://WWW.GOB.MX/SEMARNAT/ARTICULOS/LAS-UMAS-SITIOS-DEDICADOS-A-LA-CONSERVACION-DE-LA-VIDA-SILVESTRE](https://www.gob.mx/semarnat/articulos/las-umas-sitios-dedicados-a-la-conservacion-de-la-vida-silvestre)

[HTTPS://PAOT.ORG.MX/CENTRO/INFORMACION/INFORME02/ESTADISTICAS\\_2000/INFORME\\_2000\\_707\\_APROVECHAMIENTO/7.2\\_MANEJO/INDEX.HTM](https://paot.org.mx/centro/informacion/informe02/estadisticas_2000/informe_2000_707_aprovechamiento/7.2_manejo/index.htm)

[HTTPS://PAOT.ORG.MX/CENTRO/INFORMACION/INFORME02/ESTADISTICAS\\_2000/INFORME\\_2000\\_707\\_APROVECHAMIENTO/7.2\\_MANEJO/INDEX.HTM](https://paot.org.mx/centro/informacion/informe02/estadisticas_2000/informe_2000_707_aprovechamiento/7.2_manejo/index.htm)

[HTTPS://SIMPATT.TIJUANA.GOB.MX/UMA.ASPX#:~:TEXT=EL%20PARQUE%20MORELOS%20ALBERGA%20174%20ESTR%C3%A9S%20Y%20GARANTIZANDO%20SU%20BIENESTAR.](https://simpatt.tijuana.gob.mx/uma.aspx#:~:text=El%20Parque%20Morelos%20alberga%20174%20especies%20y%20garantizando%20su%20bienestar.)