



**Mi Universidad**

## **Ensayo**

*Nombre del Alumno: Aguilar López Jorge Alberto*

*Nombre del tema: Inserción laboral profesional*

*Parcial: IV*

*Nombre de la Materia: Proyección Profesional*

*Nombre del profesor: Alejandro Aguilar Morales*

*Nombre de la Licenciatura: Arquitectura*

*Cuatrimestre: 8*

# INSERCIÓN LABORAL PROFESIONAL

## INSERCIÓN LABORAL

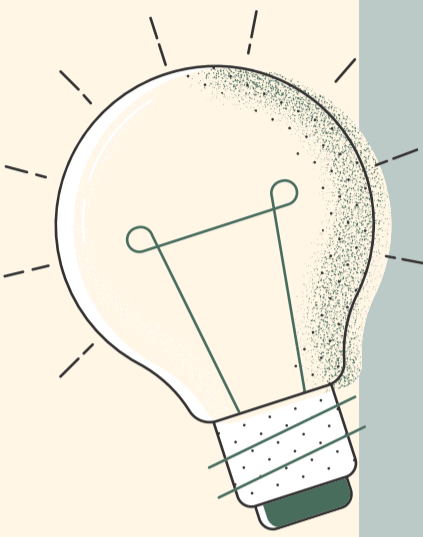

Es un proceso integral en el que intervienen distintos factores para su realización, como pueden ser las características que presentan las personas y las oportunidades que ofrece el mercado laboral, originándose un encuentro entre empleabilidad y ocupabilidad.

Existen diferentes modelos que se han aproximado al fenómeno de la inserción para explicar este proceso; por un lado encontramos el modelo empírico, el cual cuenta con un análisis de la realidad y por lo tanto con la comprobación de las variables que incluye. Además, se incluyen modelos teóricos, los cuales surgen de concepciones sobre cómo y por qué ocurren las cosas.

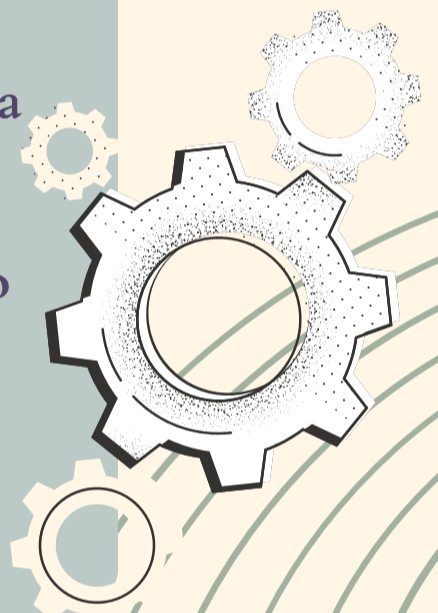

Los dos modelos, observan de manera común tres sistemas de interacción: el sujeto que quiere acceder al mercado laboral, el mercado de trabajo y la política económica que establece la legislación.

Si analizamos un poco estos tres factores, nos podemos dar cuenta de la importancia de cada uno de ellos: en cuanto a la política económica, es esencial que la persona conozca las políticas actuales para tener en cuenta la planificación de su inserción laboral.; debe conocer por lo tanto los índices de paro y de contratación, la oferta y la demanda, los programas de protección al paro, etc.



La persona misma, se tienen en cuenta variables como pueden ser el género, la edad, la clase social, las actitudes, capacidades, formación académica... todos ellas afectarán en mayor o menor medida para la inserción. Según estudios obtenidos sobre la inserción aparece que las atribuciones están influenciadas por el nivel de estudios, ya que, a mayor nivel de estudios, mayor éxito en los estudios y en el trabajo.

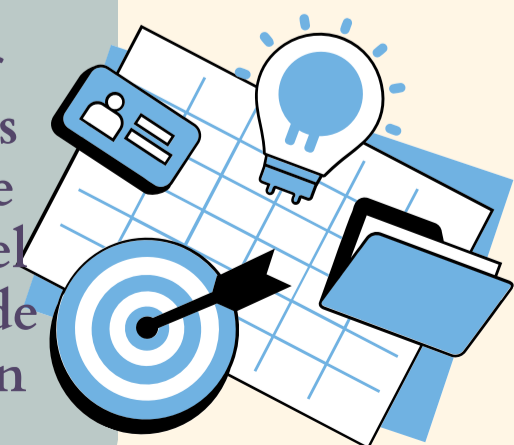

# INSERCIÓN LABORAL PROFESIONAL

## COMPLEJIDADES DEL MUNDO LABORAL

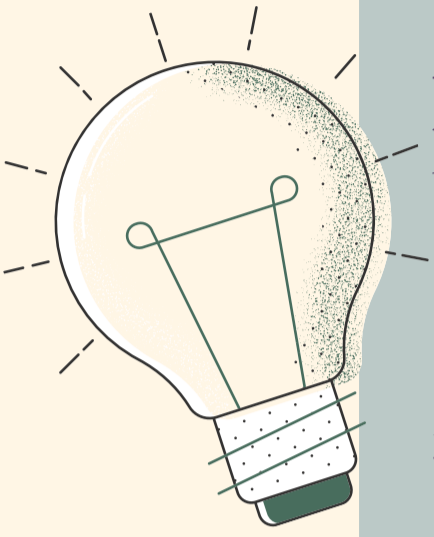

Muchos candidatos para un solo puesto: El mayor problema para encontrar trabajo es la enorme cantidad de personas que buscan emplearse o cambiarlo, en relación a los puestos de trabajo disponibles

Subcontratación o Outsourcing: Las empresas prefieren subcontratar ciertas tareas y servicios que les significarán menores costos y mayor eficiencia.

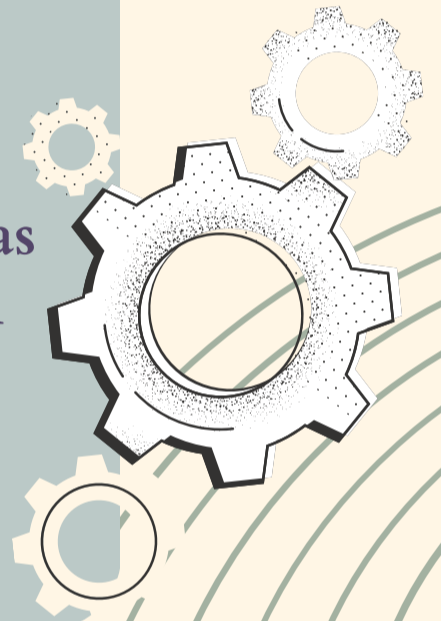

Rotación: A nivel general, la mayor rotación está en los cargos de atención de público (Informaciones, Ventas, Reclamos y Atención de público en general) y se debe a que por la naturaleza de la labor, esos trabajadores están más expuestos a desmoralizarse.

La pérdida de la motivación es, sin duda, una de las principales razones de esa alta rotación.

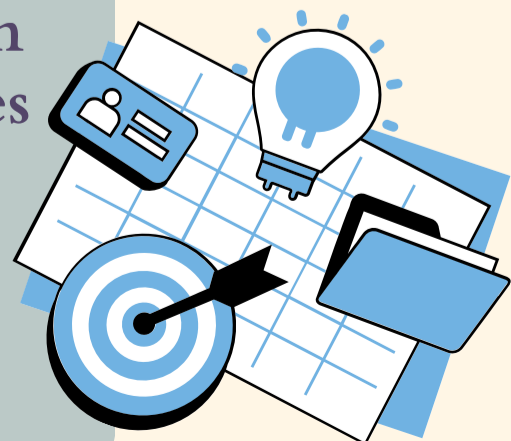

# INSERCIÓN LABORAL PROFESIONAL

## CURRICULUM VITAE

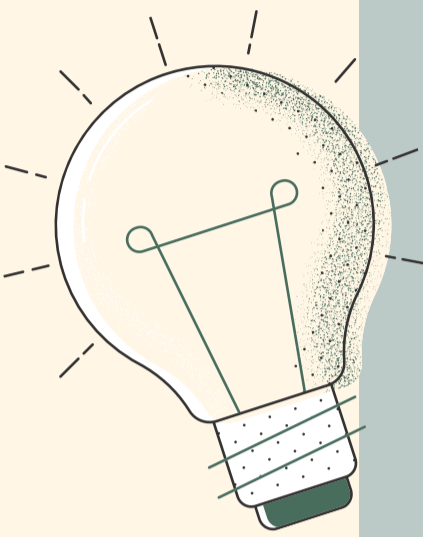

El protocolo es el conjunto de reglas ceremoniales que rigen una actividad, establecidas por un decreto o por la costumbre. Son las formas, tiempos, lugares y rituales que se da por sentado que todos los participantes observarán. La palabra protocolo proviene del latín protocollum que significa “lo pegado en primer lugar”.

Consideremos las siguientes tres reglas de oro:

- El anfitrión siempre salud primero.
- La persona a honrar se menciona primero.
- No hay diferencias de género, edad o rango.



### ELEMENTOS DE UN CV

- Título
- Datos personales
- Objetivo
- Experiencia Profesional
- Preparación Académica
- Idiomas
- Habilidades

Recuerda que el CV ideal es aquel se adapta a las necesidades de cada persona, de modo que debes evaluar a nivel personal los aspectos que te interesa destacar para que sea funcional para ti.

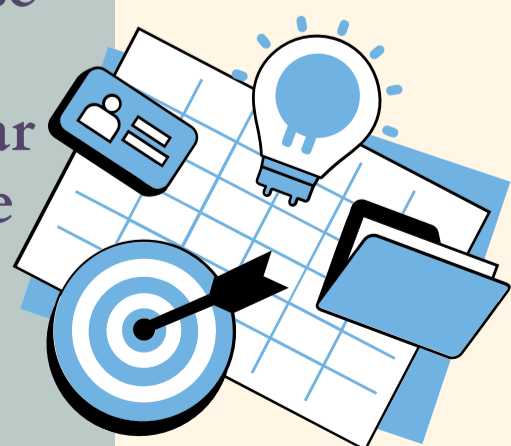



# INSERCIÓN LABORAL PROFESIONAL

## PROTOCOLOS PROFESIONALES

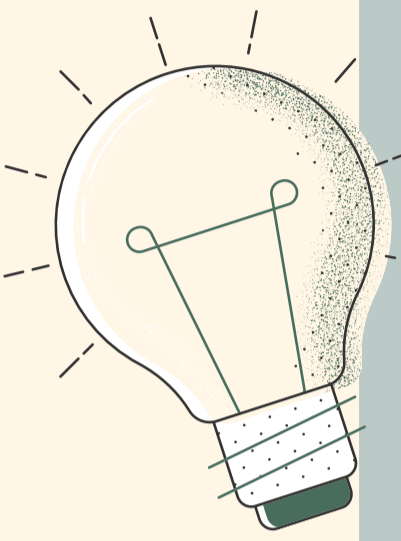

El término es una locución latina que en español significa “carrera de la vida” y su objetivo es describir la experiencia laboral, preparación académica, conocimientos y habilidades que califican a una persona para realizar determinado trabajo

Hay elementos clave que todo currículum vitae debe tener, ya sea en versión online o escrita, sin embargo es importante que sepas que NO existe un CV que se ajuste a todas las necesidades. Si adaptas estos elementos a tu caso particular, puedes construir un documento de valor y aumentar tus posibilidades de encontrar un empleo.



## PUNTOS A CONSIDERAR

- Cuando ponerse de pie
- El saludo de mano
- El tuteo
- El beso en los negocios



Es importante señalar que en los países latinos el beso en los ambientes profesionales se da con mayor frecuencia y naturalidad. Sin embargo, en los países anglosajones sería una falta total de seriedad y respeto, llegando hasta ser considerado acoso sexual. Por favor, si usted tiene relaciones profesionales con gente extranjera, evítelo.

