



Mi Universidad

SUPER NOTAS

LÓPEZ AGUILAR ANA FABIOLA

UNIDAD IV: INSERCIÓN LABORAL PROFESIONAL

4° PARCIAL

PROYECCIÓN PROFESIONAL

LIC. AGUILAR MORALES ALEJANDRO

8° CUATRIMESTRE

ARQUITECTURA

30 DE MARZO DE 2025

UNIDAD 4: INSERCIÓN LABORAL PROFESIONAL

CONCEPTO DE Inserción Laboral

SEGÚN Autores

Bisquerra (1992)

Características propias

Relación estrecha entre:

Empleabilidad

Ocupabilidad

Donoso (2000)

Libro: La Inserción Social - Laboral

Proceso ligado a la transición al medias entre dos situaciones

Vida académica (Máster)

Vida laboral (Mediador)

MODELOS De la Inserción

Modelo Empírico

Análisis de la realidad

Comprobación de las variables

Modelo Teórico

Surgen de concepciones sobre cómo y por qué ocurren las cosas

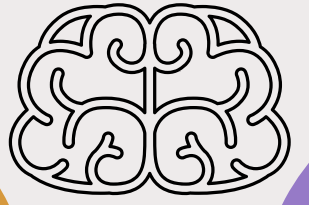
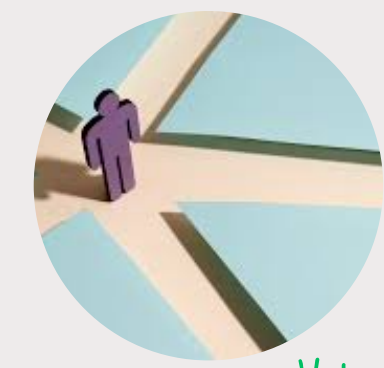

Seguimiento en incorporación de grupos de personas al acceso laboral y de empleo

Fin integral para el mercado laboral de:

Empleo



Normativas laborales



Acciones de

Integración



Acompañamiento



Incorporación



López Aguilar Ana Fabiola
30/Marzo/2025 Unidad 4

Bibliografía:
Antología UDS: Proyección Profesional

UNIDAD 4: INSERCIÓN LABORAL PROFESIONAL

MUCHOS CANDIDATOS
Para un solo puesto

Competencia
laboral

Ocupación

Disponibilidad

Mayor presencia de
asistencia en un solo sector
determinado

COMPLEJIDADES DEL
Mundo laboral
actual

SUBCONTRATACIÓN
Outsourcing

Outsourcing

Proceso de subcontratar tareas o
áreas de una empresa a
proveedores externos



Terciación de
servicios

Falta de actualización y
conocimiento

Duración y tiempo

Aportaciones

Beneficios aportados en
diferentes aspectos y sectores

Tiempo

Disminución
de Costos

Aumento de
eficiencia

LA
Rotación

Motivos

La naturaleza de la
labor

Actitud y desempeño
de los empleados

Perdida de motivación



Aplicaciones

Razón con mayor porcentaje de
presencia en el desarrollo de la rotación

Cargos dirigidos a la
atención del público en
general

Informaciones
Ventas
Reclamos
Atención al Cliente



UNIDAD 4: INSERCIÓN LABORAL PROFESIONAL



Termino de locución latina "Carrera de la vida"

Descripción breve acerca de una personal de valor laboral

La experiencia laboral

La preparación académica

Conocimientos y habilidades calificativas

Tiene como objetivo es describir



López Aguilar Ana Fabiola
30/Marzo/2025 Unidad 4

Bibliografía:
Antología UDS: Proyección Profesional

SIGNIFICADO ¿Qué es?

DOCUMENTO Curriculum Vitae

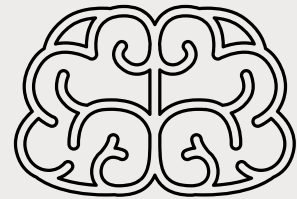

APARTADOS Elementos

Título

Presentación como profesionales
¿Quiénes somos? ¿Qué sabemos hacer?

Datos Personales

De la persona/ profesionista
Nombre Completo
Teléfono de casa o celular
Correo Electrónico

Objetivo

Sección de las expectativas laborales, áreas y actividades de especialización

Experiencia Profesional

Demostración de trabajo previo; conocimientos y habilidades

Preparación Académica

Demostración de trabajo previo; conocimientos y habilidades

Idiomas

Dominio de una o varias lenguas extranjeras

Habilidades

Distinciones y conocimientos al realizar una tarea determinada

ERRORES DE Escritura y redacción

De mayor frecuencia y porcentaje

Experiencia Laboral

Únicamente mencionar las empresas y el puesto de mayor relevancia

Fotografía



Aprox. el 15% no coloca la fotografía del candidato

Datos personales no actualizados o alterados

Ocultar datos como la fecha de nacimiento o actualizar datos de contacto recientes y administrados constantemente



Ejemplo de Curriculum Vitae



UNIDAD 4: INSERCIÓN LABORAL PROFESIONAL

¿DE QUÉ Se trata?

PROTOSCOLOS Profesionales

EL TRATO INTERPERSONAL Ambiente Profesional

TRES Factores

Conjunto de reglas ceremoniales que rigen una actividad

Por decreto Por Costumbre

Formas, tiempos, lugares y rituales

Comportamientos que se observarán en los participantes y convocados

Equilibrio emocional

Esencia del sujeto

Define la capacidad de comunicación

Imagen Física

Principal referente de percepción

Condiciona el sentido de relación interpersonal

Manejo de estrés

Manejo de sistemas complejos

Capacidad de entendimiento

Saludo Profesional

Buena forma de salud

Es la presentación de los interlocutores

Cuando ponerse de pie

Igualdad de género

Mismas actitudes y reglas entre hombres y mujeres

Saludo de mano

Código de comunicación no verbal

Primer acto que se integra en una nueva relación social o profesional

Tuteo

Protocolo verbal

Vínculos interpersonales o interinstitucionales en razón de contexto

Beso en el negocio

Manifestación de afecto

Protocolo medido y establecido mediante el desarrollo y tipo de relaciones laborales presentes

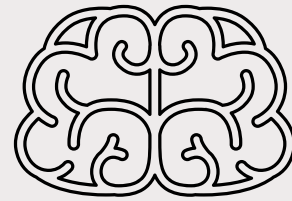

López Aguilar Ana Fabiola
30/Marzo/2025 Unidad 4

Bibliografía:
Antología UDS: Proyección Profesional