



---

# UADS

## Mi Universidad

### INVESTIGACIÓN ARQUITECTÓNICA

LÓPEZ AGUILAR ANA FABIOLA

UNIDAD I: METODOLOGÍA DEL DISEÑO ARQUITECTÓNICO

1° PARCIAL

TALLER INTEGRAL DE ARQUITECTURA I

ARQ. VICTOR MANUEL SANTIAGO GUILLEN

8° CUATRIMESTRE

ARQUITECTURA

26 DE ENERO DE 2025

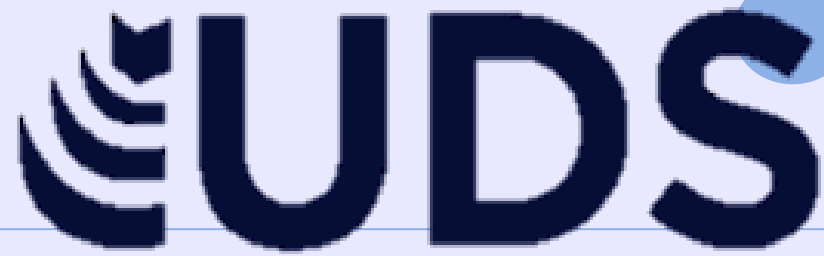

## Taller Integral de Arquitectura I

### Equipo:

- Aguilar Gómez Alejandra Monserrath
- Granados Pérez Ángel Gabriel
- Guillen Velasco Néstor Iván
- López Aguilar Ana Fabiola

### Nombre del Arquitecto:

- Arq. Víctor Manuel Santiago Guillen

### Cuatrimestre:

- 8º Primera Unidad "Casos de referencia"

### Carrera:

- Arquitectura

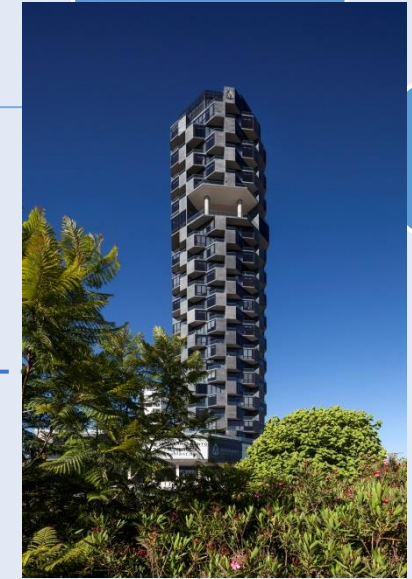

TORRE ADAMANT



CENTRO OPERATIVO Y ADMINISTRATIVO DEL SISTEMA TROLEBÚS

13 de enero de 2025  
Comitán de Domínguez, Chis.

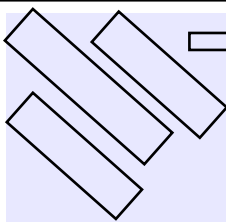

# TORRE ADAMANT



Zonificación:

DEP. PARES

- Circulación
- Control
- Lofts
- Sanitarios
- Terrazas

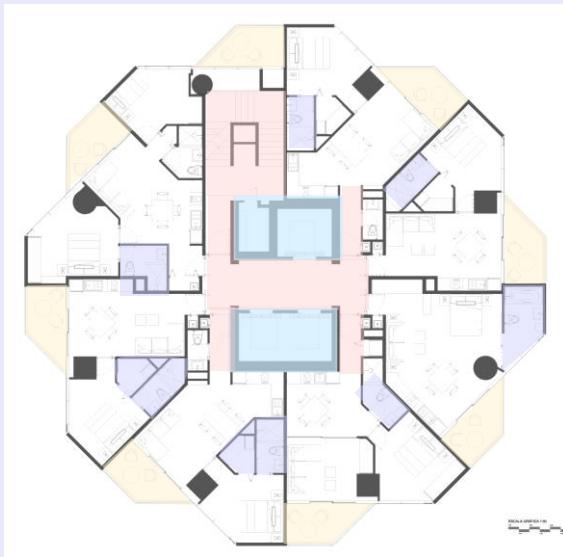

DEP. IMPARES

- Circulación
- Control
- Lofts
- Sanitarios
- Terrazas

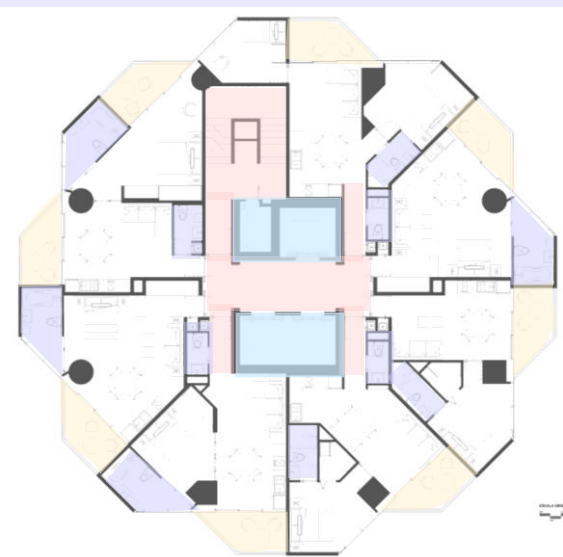

Edificio ubicado en la Vía Atlixcáyotl 5413, Puebla. Con diseño residencial vertical contemporáneo, combina un enfoque funcional con una forma que refleja modernidad y eficiencia.

- Altura: metros
- Uso: Mixto
- Superficie construida: 20,000 m<sup>2</sup>
- Niveles: 30 niveles

### Programa Arquitectónico:

- Mirador
- 175 lofts
- Terrazas
- Áreas de amenidades
- Alberca
- Áreas verdes
- Gimnasio
- Restaurante
- Boutique
- Lobby
- Sótano
- Estacionamiento

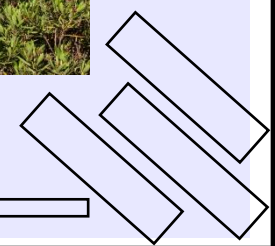

Taller Integral de  
Arquitectura I

Casos Referenciales  
(Análisis Funcional)

Edificio  
Torre Adamant

- Equipo:
- Gómez Aguilar Alejandra
  - Monserath
  - Granados Pérez Ángel
  - Gabriel
  - Guillen Velasco Néstor
  - Iván
  - López Aguilar Ana Fabiola

13 de enero de 2025  
Comitán de Domínguez, Chis

# TORRE ADAMANT



Zonificación:

NIVEL 21

- 1 Lounge
- 2 GYM
- 3 Cuarto de juegos
- 4 Lavandería
- 5 Terraza

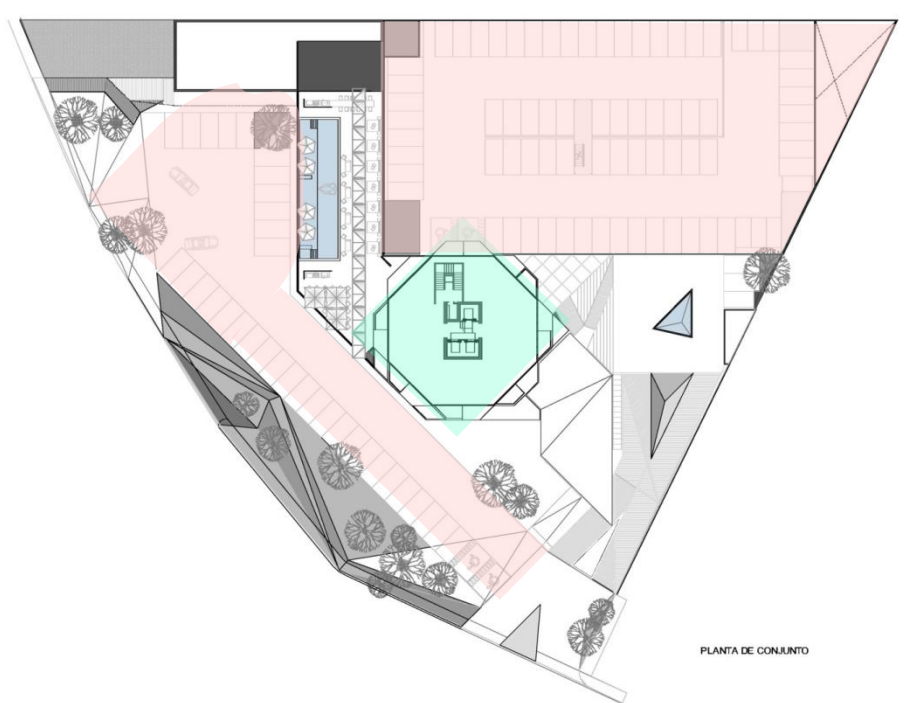
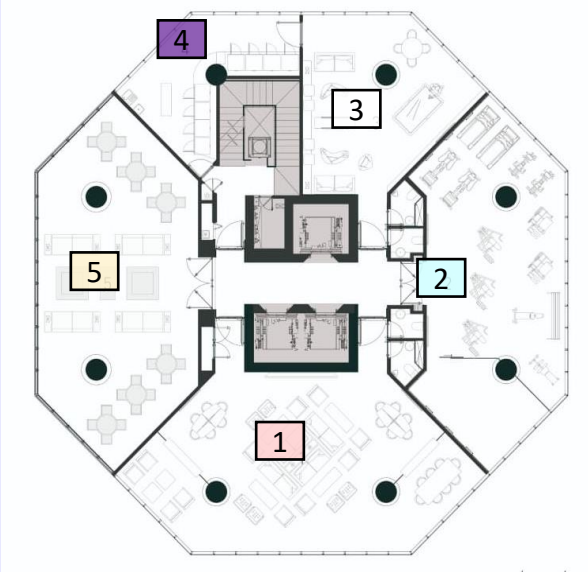

ALZADO PRINCIPAL

- Estacionamiento
- Acceso/ Lobby
- Área Comercial
- Departamentos/Lofts
- Área de amenidades
- Terraza general

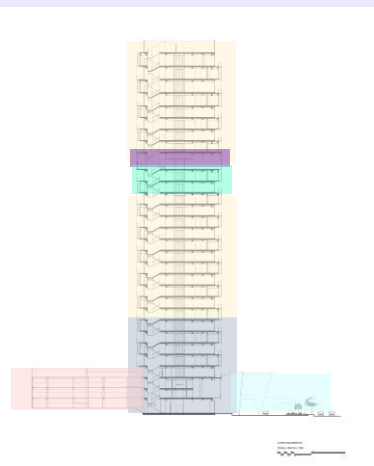

El edificio en general, mantiene marcado tanto en su diseño como distribución la dinámica social de los usuarios, que buscan comodidad, estatus, lujos, conveniencia y plusvalía. Centra las líneas y espacios de circulación, otorgando una movilidad exterior y dispersa.

Taller Integral de  
Arquitectura |  
Casos Referenciales  
(Análisis Funcional)

Edificio:  
Torre Adamant

- Equipo:
- Gómez Aguilar Alejandra Monserrath
  - Granados Pérez Ángel Gabriel
  - Guillen Velasco Néstor Iván
  - López Aguilar Ana Fabiola

13 de enero de 2025  
Comitán de Domínguez, Chis

# TORRE ADAMANT



Taller Integral de  
Arquitectura I

Casos Referenciales  
(Análisis Formal)

Edificio  
Torre ADAMANT

Equipo:  
- Gómez Aguilar Alejandra  
Monserath  
- Granados Pérez Ángel  
Gabriel  
- Guillen Velasco Néstor  
Iván  
- López Aguilar Ana Fabiola

13 de enero de 2025  
Comitán de Domínguez, Chis

Concepto Arquitectónico:

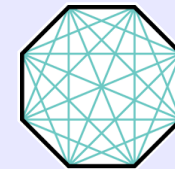

Ejes Principales

Segmentación de forma

Organización central y radial

Uso del ritmo de patrones fractales

Sensación de entramado con los espacios abiertos y limitantes (terrazas).

Estilo monolítico y escultórico en fachada

Materiales en fachada

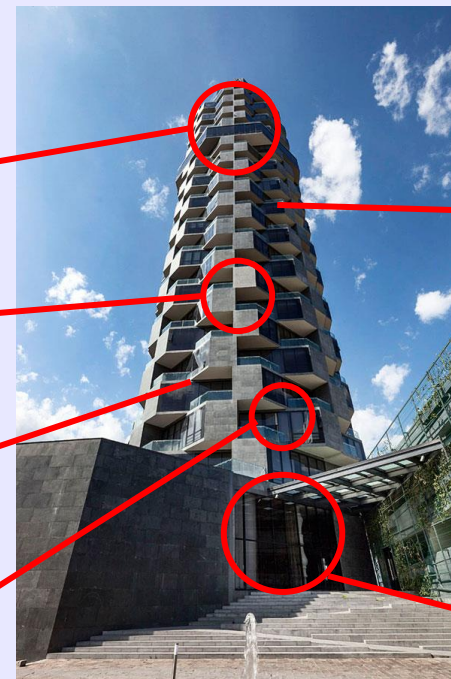
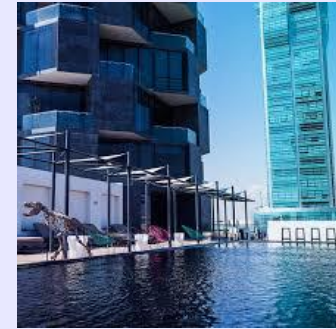

Ritmo y repetición de espacios volados



Jerarquía en el acceso

Áreas privadas



Simetría

Áreas sociales

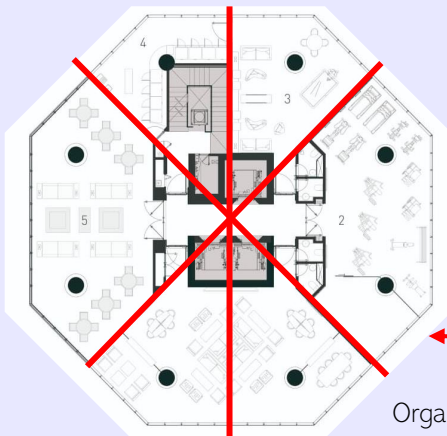

Espacios individuales y abiertos

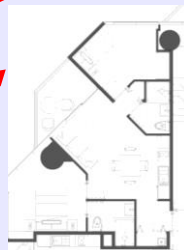

Organización central y radial



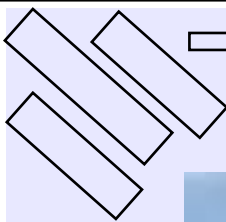

# TORRE ADAMANT



Niveles Intercalados

Generación de movimiento en edificio

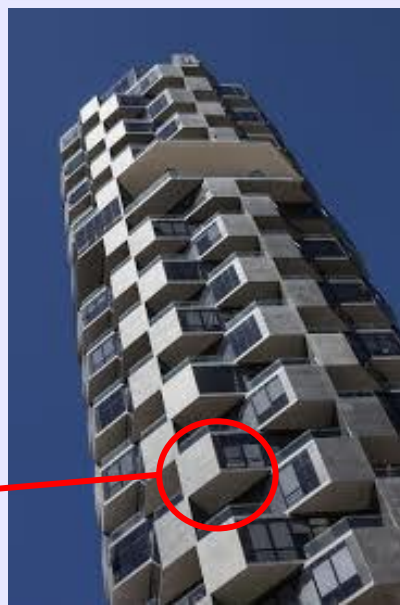

Presencia de jerarquía en acceso principal

Organización conjunta

Retícula en ejes principales

Distribución asimétrica

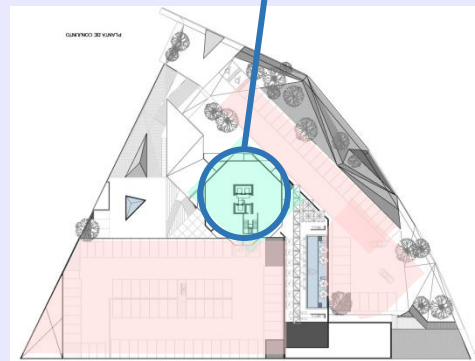

Edificio pensado para aquellos individuos independientes que necesitan un espacio manejable, cómodo y de gran factura



ESCALA GRÁFICA 1:250

Taller Integral de Arquitectura I

Casos Referenciales (Análisis Formal)

Edificio: Torre Adamant

- Equipo:
- Gómez Aguilar Alejandra
  - Monserrath
  - Granados Pérez Ángel Gabriel
  - Guillen Velasco Néstor Iván
  - López Aguilar Ana Fabiola

13 de enero de 2025  
Comitán de Domínguez, Chis

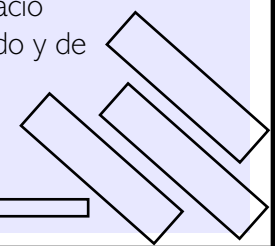

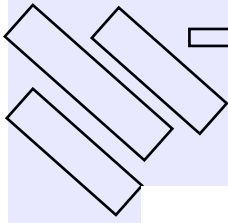

### Tipo de cimentación y estructura

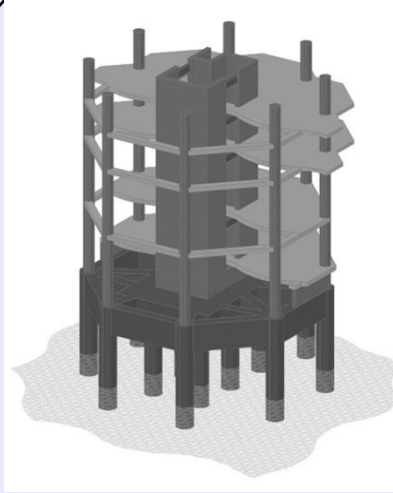

Estructura tubular que desaparece entre la forma arquitectónica.

Núcleos de elevadores acoplados con elementos de acero estructural



### Planta de cimentación

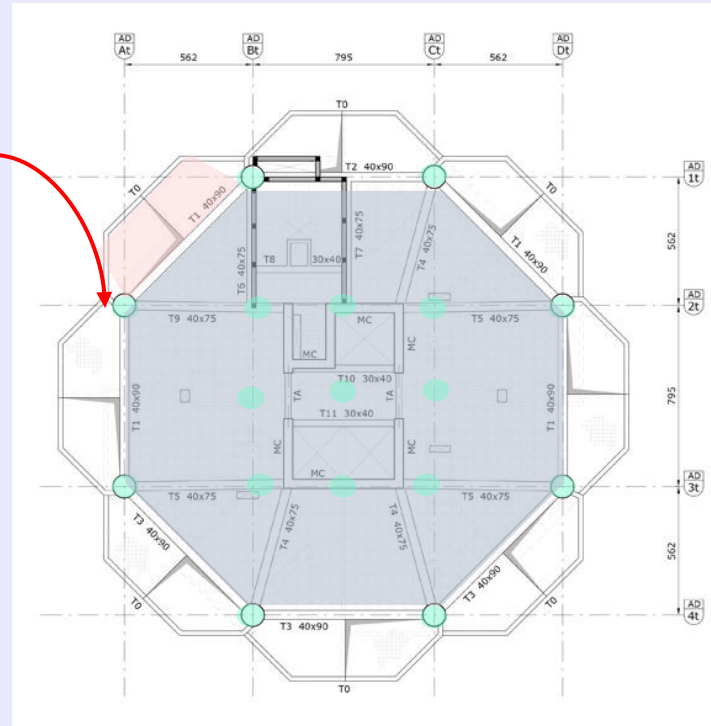

- Pilares
- Plataformas
- Volados

Sistema de marcos rígidos para los distintos niveles

Sistema de plataformas con losa maciza

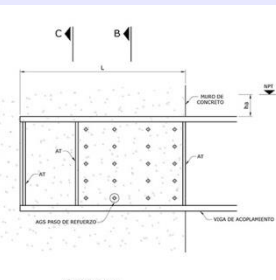
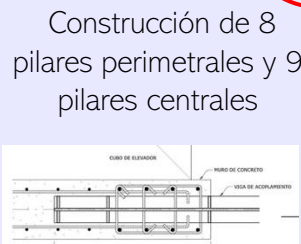

### Materiales:

- Concreto armado
- Piedra
- Perfiles metálicos
- Tubulares para estructura de acceso
- Aluminio Sistema Corredizo

### Detalles de armados:

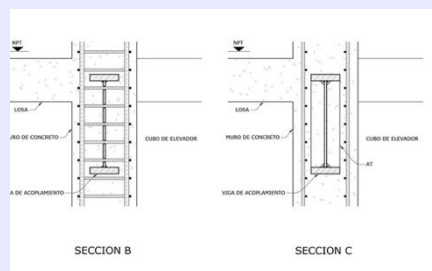

Taller Integral de Arquitectura I

Casos Referenciales (Análisis Estructural)

Edificio Torre Adamant

- Equipo:
- Gómez Aguilar Alejandra Monserrath
  - Granados Pérez Ángel Gabriel
  - Guillen Velasco Néstor Iván
  - López Aguilar Ana Fabiola

13 de enero de 2025  
Comitán de Domínguez, Chis

# TORRE ADAMANT

## DIAGRAMA DE FUNCIONAMIENTO

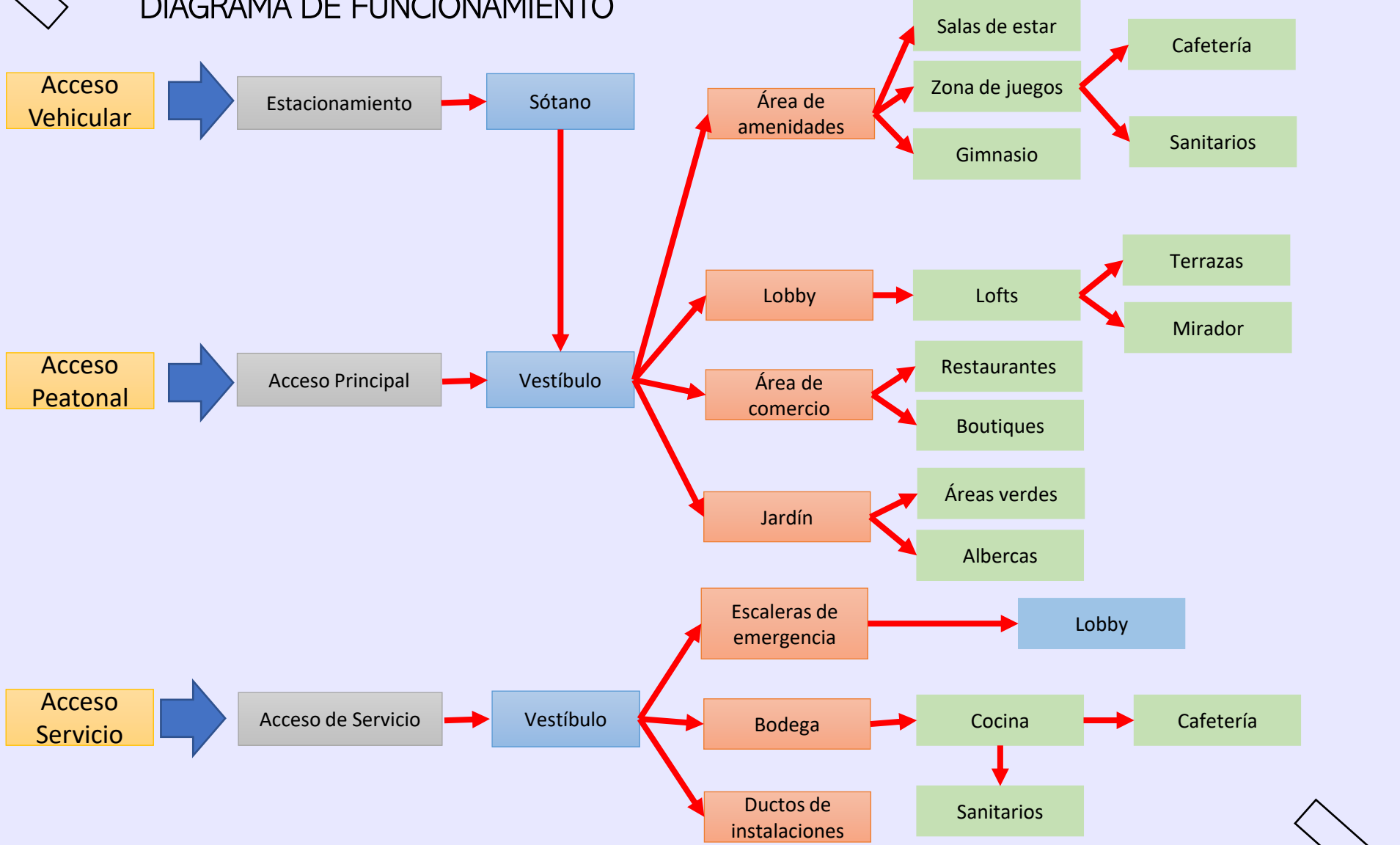

Taller Integral de  
Arquitectura I

Casos Referenciales  
(Diagrama de  
Funcionamiento)

Edificio  
Torre Adamant

- Equipo:
- Gómez Aguilar Alejandra
  - Monserrath
  - Granados Pérez Ángel
  - Gabriel
  - Guillen Velasco Néstor
  - Iván
  - López Aguilar Ana Fabiola

13 de enero de 2025  
Comitán de Domínguez, Chis.



# CENTRO OPERATIVO Y ADMINISTRATIVO DEL SISTEMA TROLEBÚS

Zonificación:

## AREA ADMINISTRATIVA 1

- JARDIN
- Circulación
- Control
- Sanitarios
- Área administrativa

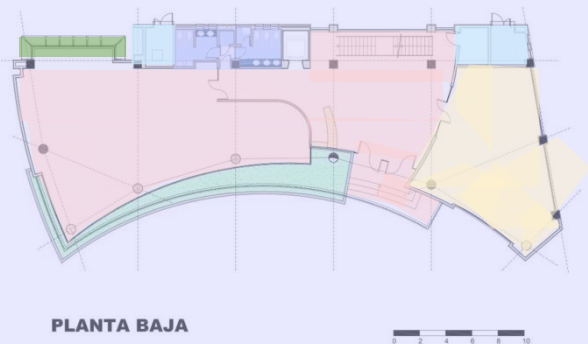

## AREA ADMINISTRATIVA 2

- Circulación
- Control
- Sanitarios
- Área administrativa

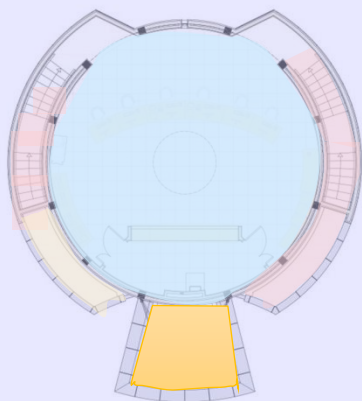

- El edificio del Centro de Control sobresale en un extremo de la plaza y se encuentra elevado del nivel de la plaza que lo contiene, para jerarquizar su presencia en la esquina del conjunto, posee una altura de 12,03 mts desde el nivel plaza. Está conformado por tres plantas
- altura externa de 12,03 mts
- Uso: Mixto
- Superficie construida: 951,00 m<sup>2</sup>
- Niveles: 3 niveles
- El volumen del Edificio administrativo es el edificio más alto de todo el conjunto con una altura externa de 19,21 mts.
- altura externa de 19,21 mts
- Uso: Mixto
- Superficie construida: 951,00 m<sup>2</sup>
- Niveles: 4 niveles

### Programa Arquitectónico:

- Administración
- Áreas verdes
- Estacionamiento
- Oficinas generales
- Oficinas de apoyo
- Zona de archivo
- Zona de trabajo
- Sanitarios (hombre-mujer)
- Sala de espera
- Terraza

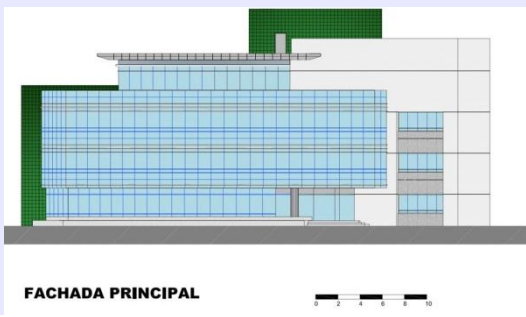

Taller Integral de  
Arquitectura I

Casos Referenciales  
(Análisis Funcional)

Edificio:

CENTRO OPERATIVO Y  
ADMINISTRATIVO DEL  
SISTEMA TROLEBÚS

Equipo:

- Gómez Aguilar Alejandra  
Monserath
- Granados Pérez Ángel  
Gabriel
- Guillen Velasco Néstor  
Iván
- López Aguilar Ana Fabiola

13 de enero de 2025  
Comitán de Domínguez, Chis

# CENTRO OPERATIVO Y ADMINISTRATIVO DEL SISTEMA TROLEBÚS



Zonificación:

NIVEL 3

- 1 Acceso
- 2 Áreas verdes
- 3 Área de trabajo
- 4 Área administrativa
- 5 Circulación

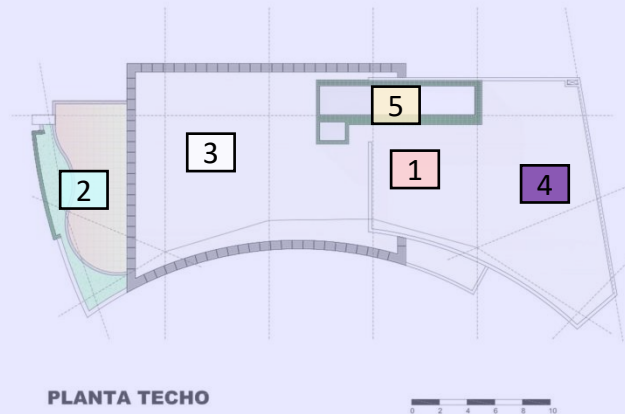

PLANTA TECHO

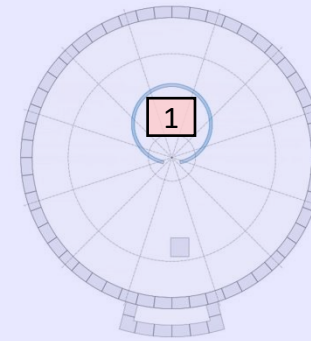

PLANTA TECHO

ALZADO PRINCIPAL

- Terraza
- Estacionamiento
- Acceso
- Oficinas generales
- Zona de archivo
- Zona de trabajo
- Sanitarios

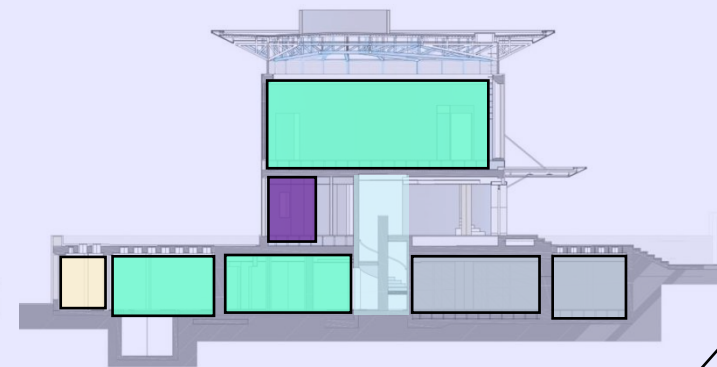
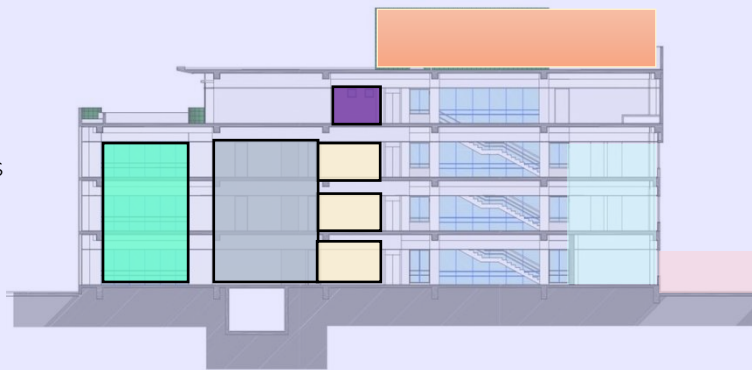

En el diseño interno del edificio privó la flexibilidad como principal objetivo, puesto que la distribución interna dependerá de las funciones que allí se desarrollen y de futuras transformaciones. En su último nivel se encuentran las salas de usos múltiples con una amplia terraza.

Taller Integral de  
Arquitectura I

Casos Referenciales  
(Análisis Funcional)

Edificio

CENTRO OPERATIVO Y  
ADMINISTRATIVO DEL  
SISTEMA TROLEBÚS

Equipo:  
- Gómez Aguilar Alejandra  
Monserath  
- Granados Pérez Ángel  
Gabriel  
- Guillen Velasco Néstor  
Iván  
- López Aguilar Ana Fabiola

13 de enero de 2025  
Comitán de Domínguez, Chis

# CENTRO OPERATIVO Y ADMINISTRATIVO DEL SISTEMA TROLEBÚS



Taller Integral de  
Arquitectura I

Casos Referenciales  
(Análisis Formal)

Edificio:

CENTRO OPERATIVO Y  
ADMINISTRATIVO DEL  
SISTEMA TROLEBÚS

- Equipo:
- Gómez Aguilar Alejandra
  - Monserrath
  - Granados Pérez Ángel
  - Gabriel
  - Guillen Velasco Néstor
  - Iván
  - López Aguilar Ana Fabiola

13 de enero de 2025  
Comitán de Domínguez, Chis

Edificio Administrativo 1

Concepto Arquitectónico:

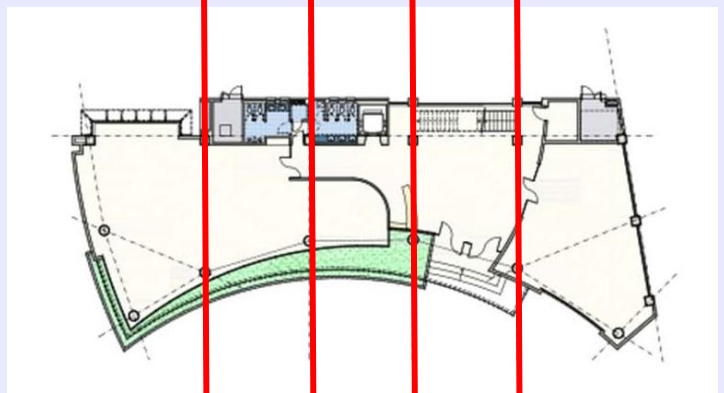

Simetría

Formas lineales



Secuencia lineal de espacios.

formas que se disponen secuencialmente en fila o hilera.

Organización lineal y ritmo



Uso del ritmo

Sensación de trama con los espacios de trabajo

Ritmo y repetición de espacios.



Estilo moderno

Materiales en fachada



Jerarquía en el acceso

Áreas sociales

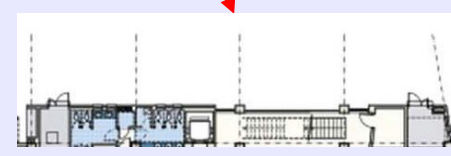
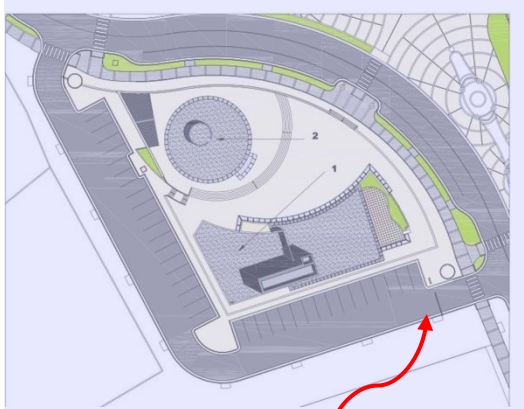

Espacios

Organización agrupada

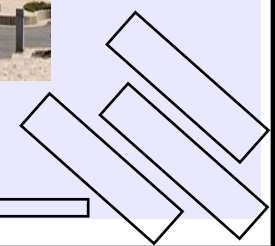
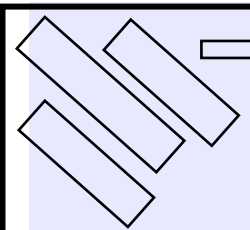

# CENTRO OPERATIVO Y ADMINISTRATIVO DEL SISTEMA TROLEBÚS



## Taller Integral de Arquitectura I

### Casos Referenciales (Análisis Formal)

#### Edificio

### CENTRO OPERATIVO Y ADMINISTRATIVO DEL SISTEMA TROLEBÚS

- Equipo:
- Gómez Aguilar Alejandra
  - Monserrath
  - Granados Pérez Ángel Gabriel
  - Guillen Velasco Néstor Iván
  - López Aguilar Ana Fabiola

13 de enero de 2025  
Comitán de Domínguez, Chis

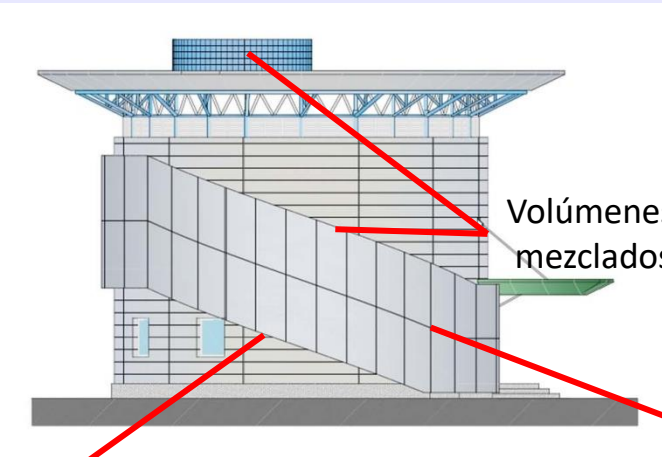

Volúmenes mezclados

Su geometría responde, por yuxtaposición, a la volumetría circular del Centro de Control generando el marco para la plaza Central.



Ritmo

Transformaciones aditivas

Contacto arista-arista

Transformaciones dimensionales en movimiento del edificio

En el diseño interno del edificio privó la flexibilidad como principal objetivo, puesto que la distribución interna dependerá de las funciones que allí se desarrollen y de futuras transformaciones.

Simetría

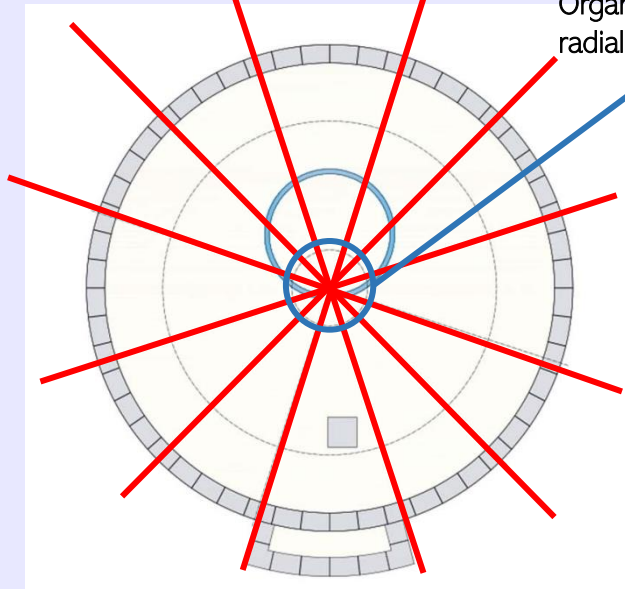

Organización radial, centralizada

Retícula en el eje principal

Principio ordenador: Simetría

Distribución centralizada

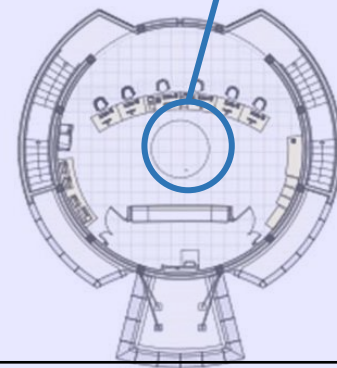

# CENTRO OPERATIVO Y ADMINISTRATIVO DEL SISTEMA TROLEBÚS



Taller Integral de  
Arquitectura I

Casos Referenciales  
(Análisis Estructural)

Edificio

CENTRO OPERATIVO Y  
ADMINISTRATIVO DEL  
SISTEMA TROLEBÚS

- Equipo:
- Gómez Aguilar Alejandra Monserrath
  - Granados Pérez Ángel Gabriel
  - Guillen Velasco Néstor Iván
  - López Aguilar Ana Fabiola

13 de enero de 2025  
Comitán de Domínguez, Chis

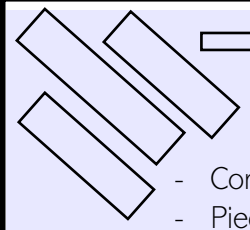

Materiales:

- Concreto
- Piedra
- Perfiles metálicos
- Tubulares para estructura de acceso

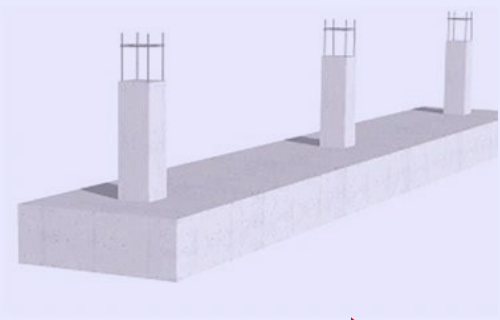

Zapatas corridas

Construcción de 11 pilares perimetrales

Planta de cimentación

Construcción de 13 pilares perimetrales

La estructura del edificio administrativo, es de concreto con una distribución de las columnas que contribuir a la flexibilidad de la planta.

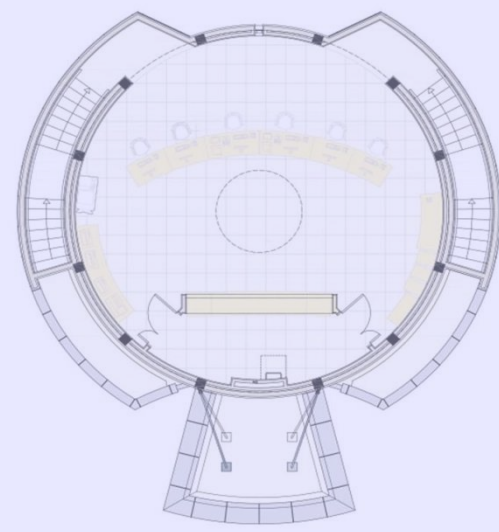
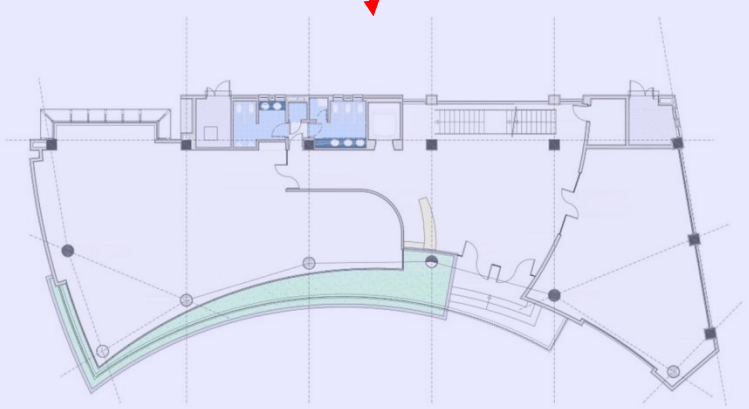

- Pilares
- Plataformas

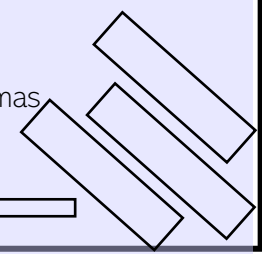

CENTRO OPERATIVO Y ADMINISTRATIVO DEL SISTEMA TROLEBÚS

DIAGRAMA DE FUNCIONAMIENTO

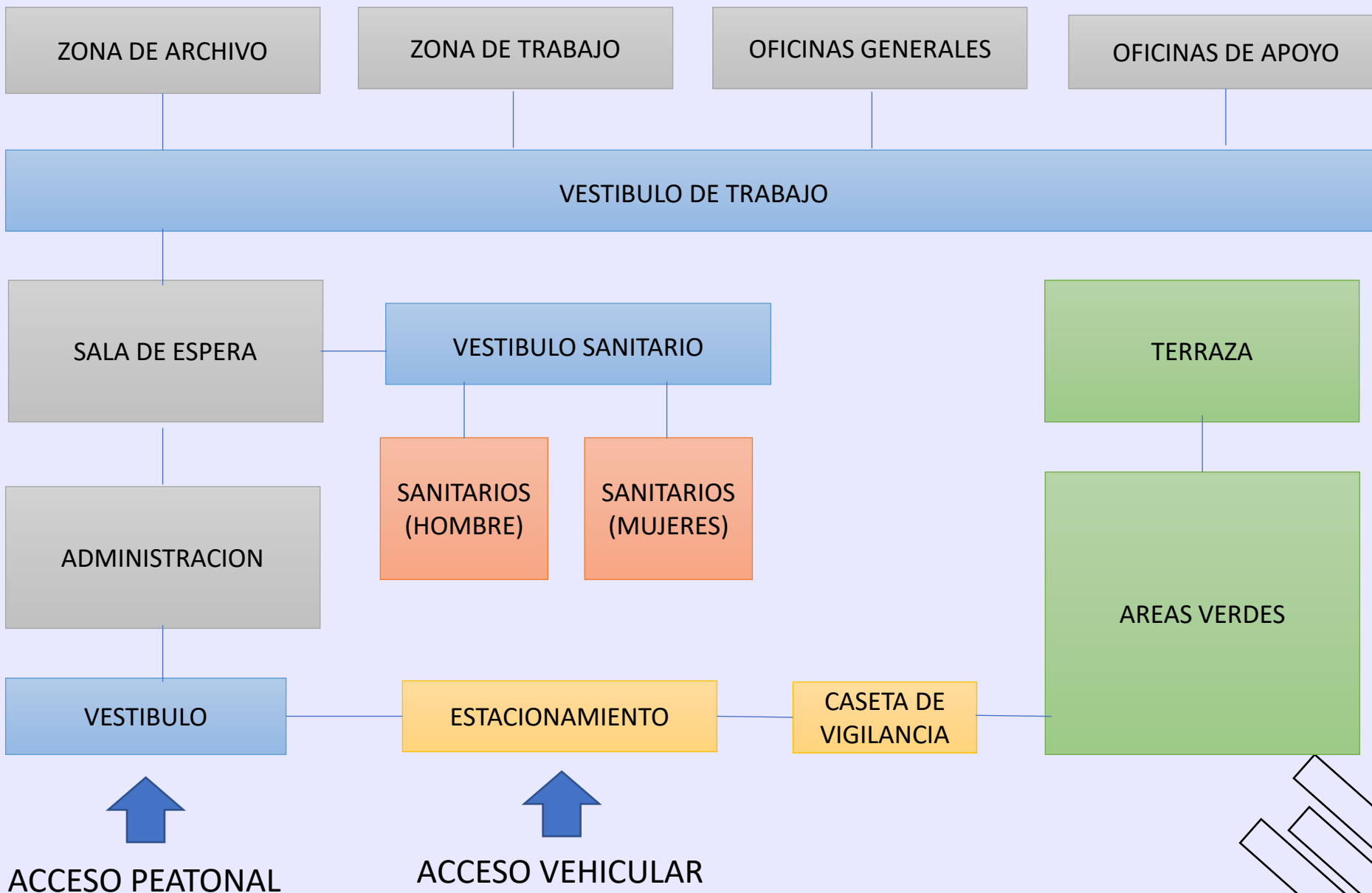

Taller Integral de  
Arquitectura I

Casos Referenciales  
(Diagrama de  
Funcionamiento)

Edificio

CENTRO OPERATIVO Y  
ADMINISTRATIVO DEL  
SISTEMA TROLEBÚS

Equipo:  
- Gómez Aguilar Alejandra  
Monserath  
- Granados Pérez Ángel  
Gabriel  
- Guillen Velasco Néstor  
Iván  
- López Aguilar Ana Fabiola

13 de enero de 2025  
Comitán de Domínguez, Chis



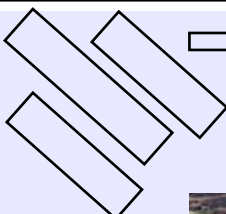

# TERRENO (ANALISIS)

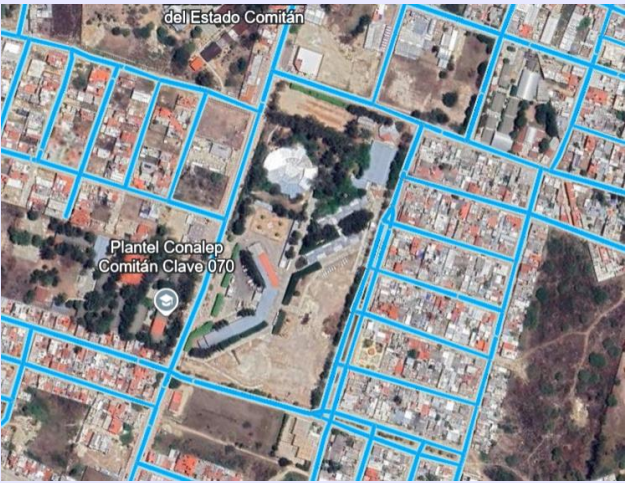

PRINCIPALES VIAS DE TRANSITO

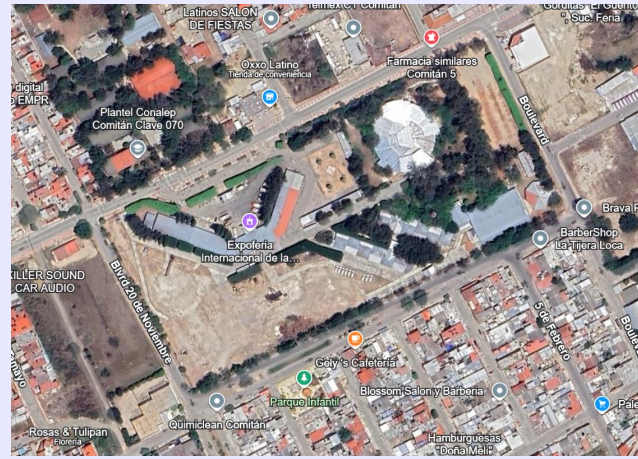

**DIRECCIÓN:**  
1A. Calle Sur Pte 135, Latino América, 30068 Comitán de Domínguez, Chis.

**ÁREA TOTAL:**  
49231 m2

Predio ubicado en una de las principales vías publicas, que dirigen hacia la central de abastos  
Caracterizado por su gran dimensión así como al contar con la posibilidad de accesos en tres de sus lados.

Taller Integral de  
Arquitectura I

TERRENO

INTALACIONES DE LA  
EXPOFERIA COMTAN

- Equipo:
- Gómez Aguilar Alejandra Monserrath
  - Granados Pérez Ángel Gabriel
  - Guillen Velasco Néstor Iván
  - López Aguilar Ana Fabiola

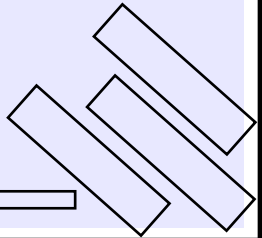

13 de enero de 2025  
Comitán de Domínguez, Chis





## TERRENO (ANALISIS)

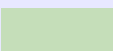

-  ACCESOS ACTUALES
-  ZONA DESHABITADA
-  AREA DE VEGACION CONJUNTA



Taller Integral de  
Arquitectura I

TERRENO

INTALACIONES DE LA  
EXPOFERIA COMTAN

Equipo:  
- Gómez Aguilar Alejandra  
Monserath  
- Granados Pérez Ángel  
Gabriel  
- Guillen Velasco Néstor  
Iván  
- López Aguilar Ana Fabiola

13 de enero de 2025  
Comitán de Domínguez, Chis

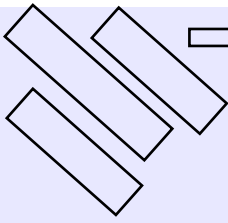

## TERRENO (ANALISIS)

SUMINISTRO DE SERVICIOS PÚBLICOS:

- AGUA
- LUZ
- DRENAJE

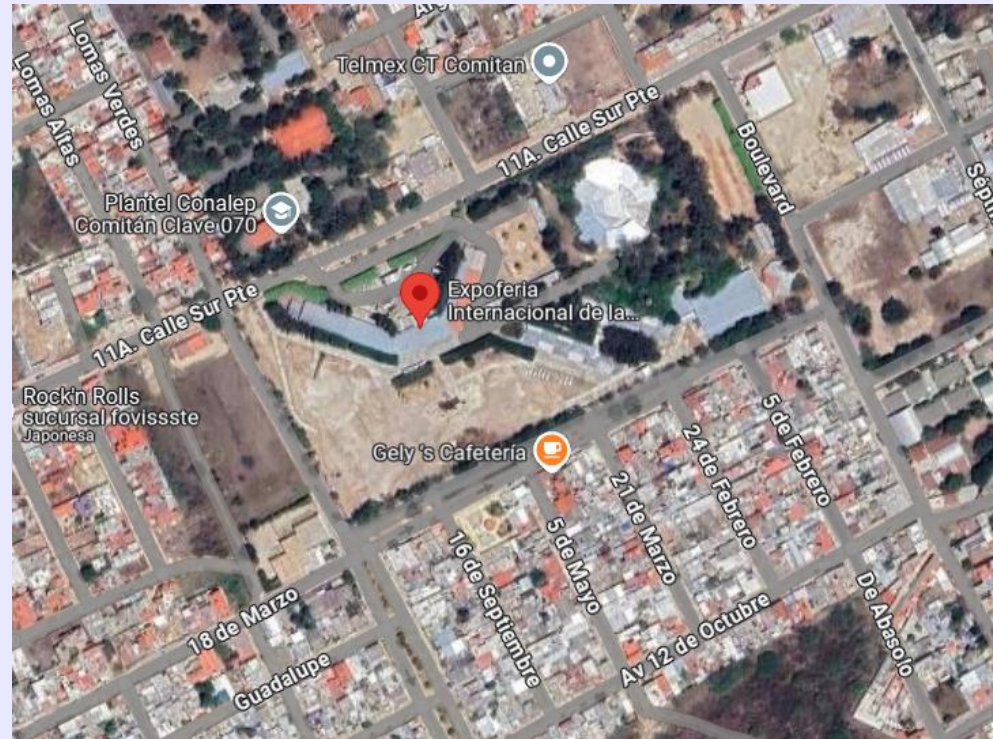

PRINCIPALES VIAS Y CALLES PÚBLICAS

- CONTEXTO URBANO
- Escuela Preparatoria Conalep
  - Farmacia Guadalajara
  - Farmacia Ahorro
  - Juzgado
  - Autolavado
  - Restaurantes y fondas
  - Colonias y fraccionamientos



Taller Integral de Arquitectura I

TERRENO

INTALACIONES DE LA EXPOFERIA COMTAN

- Equipo:
- Gómez Aguilar Alejandra Monserrath
  - Granados Pérez Ángel Gabriel
  - Guillen Velasco Néstor Iván
  - López Aguilar Ana Fabiola

13 de enero de 2025  
Comitán de Domínguez, Chis

