



UDS

TALLER INTEGRAL DE ARQUITECTURA I

ALUMNO:

ALEJANDRA MONSERRATH AGUILAR GOMEZ

NOMBRE DEL PROFESOR:

ARQ.VICTOR MANUEL SANTIAGO GUILLEN

CUATRIMESTRE:

8° CUARTA UNIDAD

CARRERA:

ARQUITECTURA

NOMBRE DE LA ACTIVIDAD:

PLANTAS ARQUITECTONICAS

FECHA:

DOMINGO,30 DE MARZO,2025



UDS

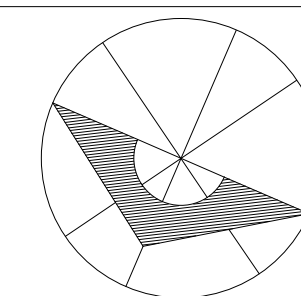

SIMBOLOGÍA

SELLOS

PROYECTO:

CASA-HABITACIÓN

MATERIA:

Taller Integral de Arquitectura I

ARQUITECTO:

Arq. Victor Manuel Santiago Guillen

INTEGRANTES:

AGUILAR GÓMEZ ALEJANDRA MONSERRATH
 CASTRO HERRERA PABLO DANIEL
 GRANADOS PEREZ ANGEL GABRIEL
 GUILLEN VELASCO NESTOR IVAN
 LÓPEZ AGUILAR ANA FABIOLA

NOMBRE DEL PLANO:

PLANTAS ARQUITECTÓNICAS

D.R.O.:

COMITÁN DE DOMÍNGUEZ, CHIAPAS

FIRMA:

A-1

ESCALA:

1:75

ACOTACIÓN:

METROS

PLANO:

01 / 01

FECHA:

31 / 03 / 2025

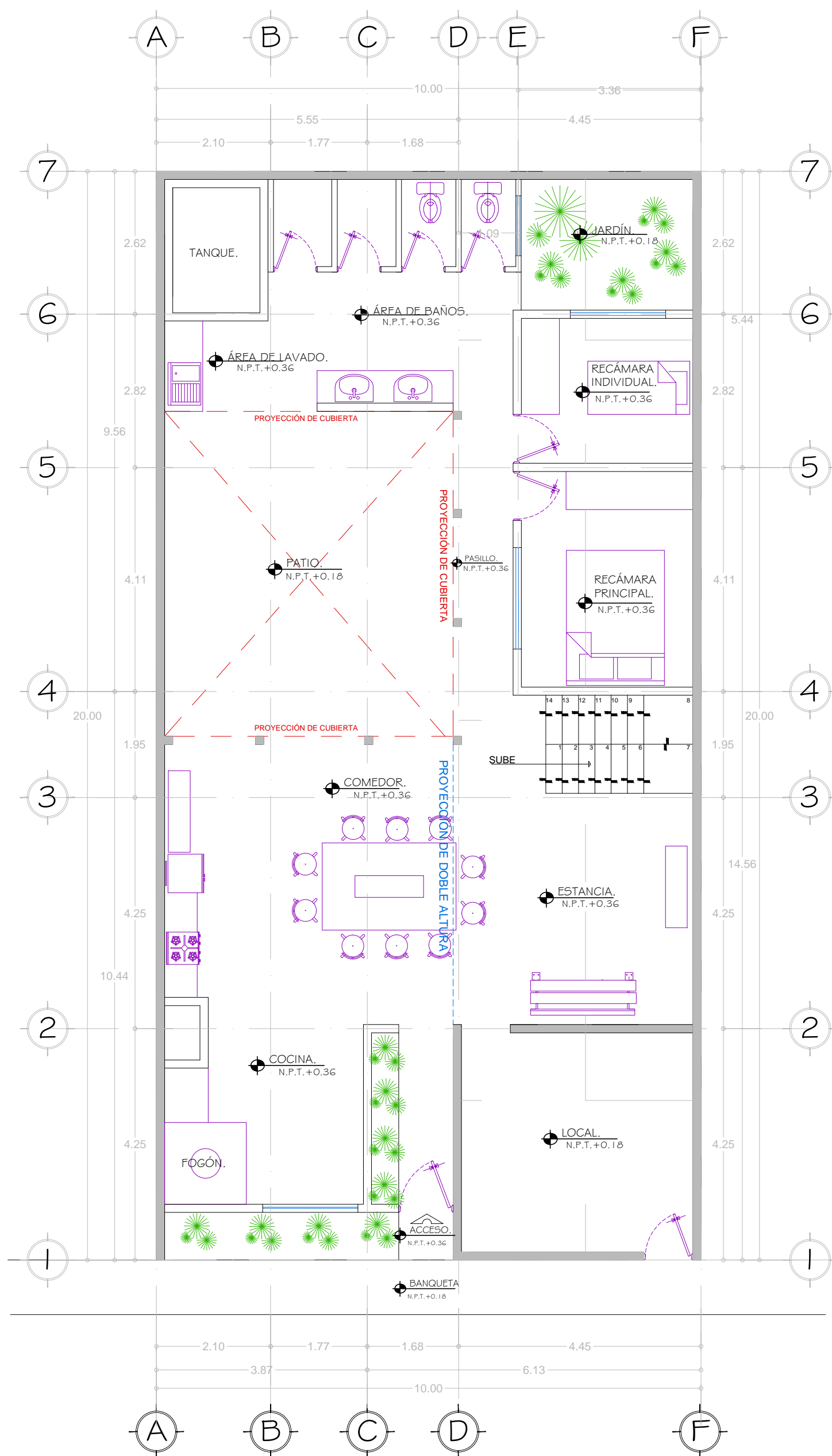

Planta Arquitectónica Baja

Esc. 1:75

ESCALA GRAFICA

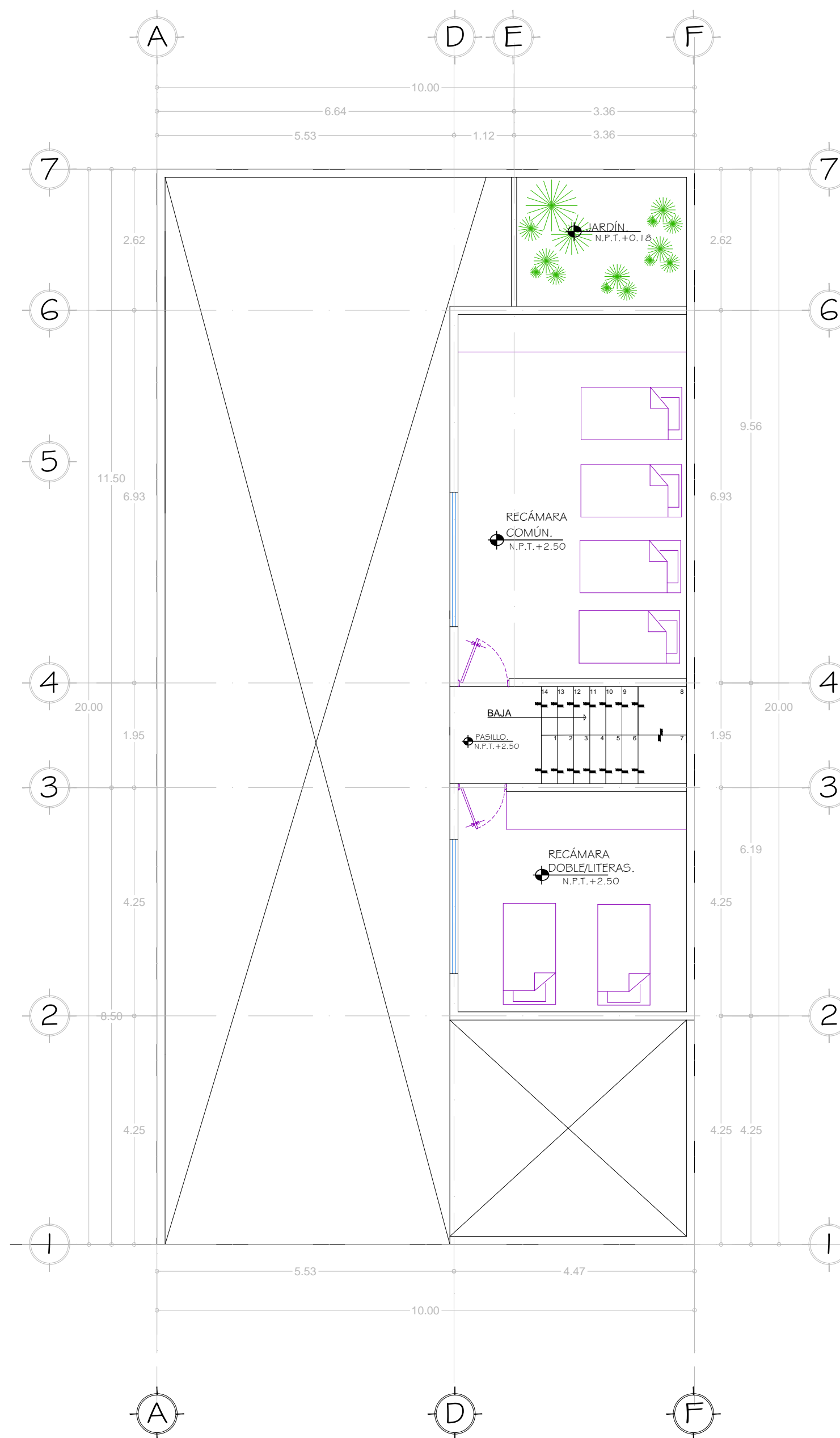

Planta Arquitectónica Alta

Esc. 1:75

ESCALA GRAFICA

