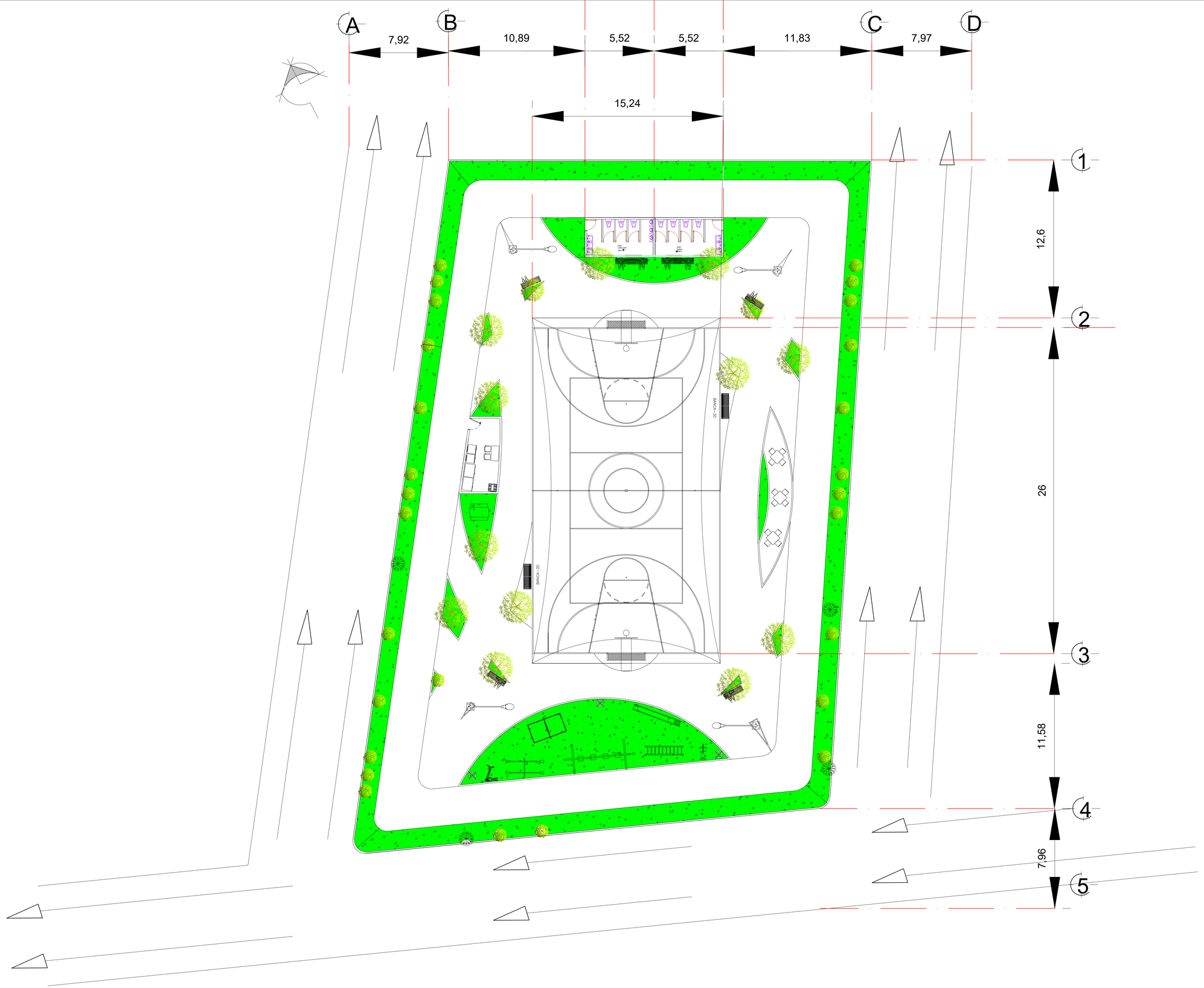

UDS

LOCALIZACIÓN

MATERIA

ARQ.VICTOR MANUEL GUILLEN SANTIAGO

ALUMNO

JOSE MIGUEL ALFARO PEREZ

PROYECTÓ

PROYECTO:

PARQUE TINAJAS

NOMBRE DEL PLANO:

PLANTA ARQUITECTÓNICA

FIRMA:

ESCALA: 1:100

ACOTACIÓN: METROS

CLAVE A-1

PLANO: 01/ 03

FECHA: 20/ 06/ 2024