



**Iber Emanuel Vázquez Arguello**  
**Gael Federico López Ochoa**  
**Jarib Jahziel Hernández Toledo**

**Arq. Víctor Manuel Santiago**

**Taller integral de arquitectura**

**Plantas arquitectónicas**

**Octavo Cuatrimestre**

**LOCALIZACIÓN**

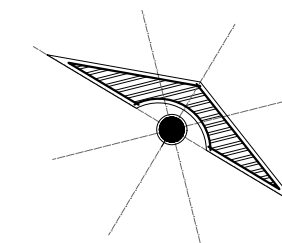

Gael Federico Lopez Ochoa  
 Jarib Jahziel Hernandez Toledo  
 Iber Emanuel Vazquez Arguello

ARQ. VICTOR MANUEL SANTIAGO  
 TALLER DE ARQUITECTURA INTEGRAL  
 EVO CUATRIMESTRE

**PROYECTO:**  
 TORRE ADMINISTRATIVA

**DIRECCIÓN:**  
 AVE. CENTRAL No. 24

**PROPIETARIO:**  
 HAKIMI INDUSTRIES

**PROYECTÓ:**  
 LAMINA DE CONJUNTO

**PLANO:**  
 PLANTA DE CONJUNTO

**ESCALA:**  
 1:700

**CLAVE:**  
 A-1

**ACOTACIÓN:**  
 METROS

**PLANO:**  
 01 / 01

**FECHA:**  
 12 / 02 / 2025

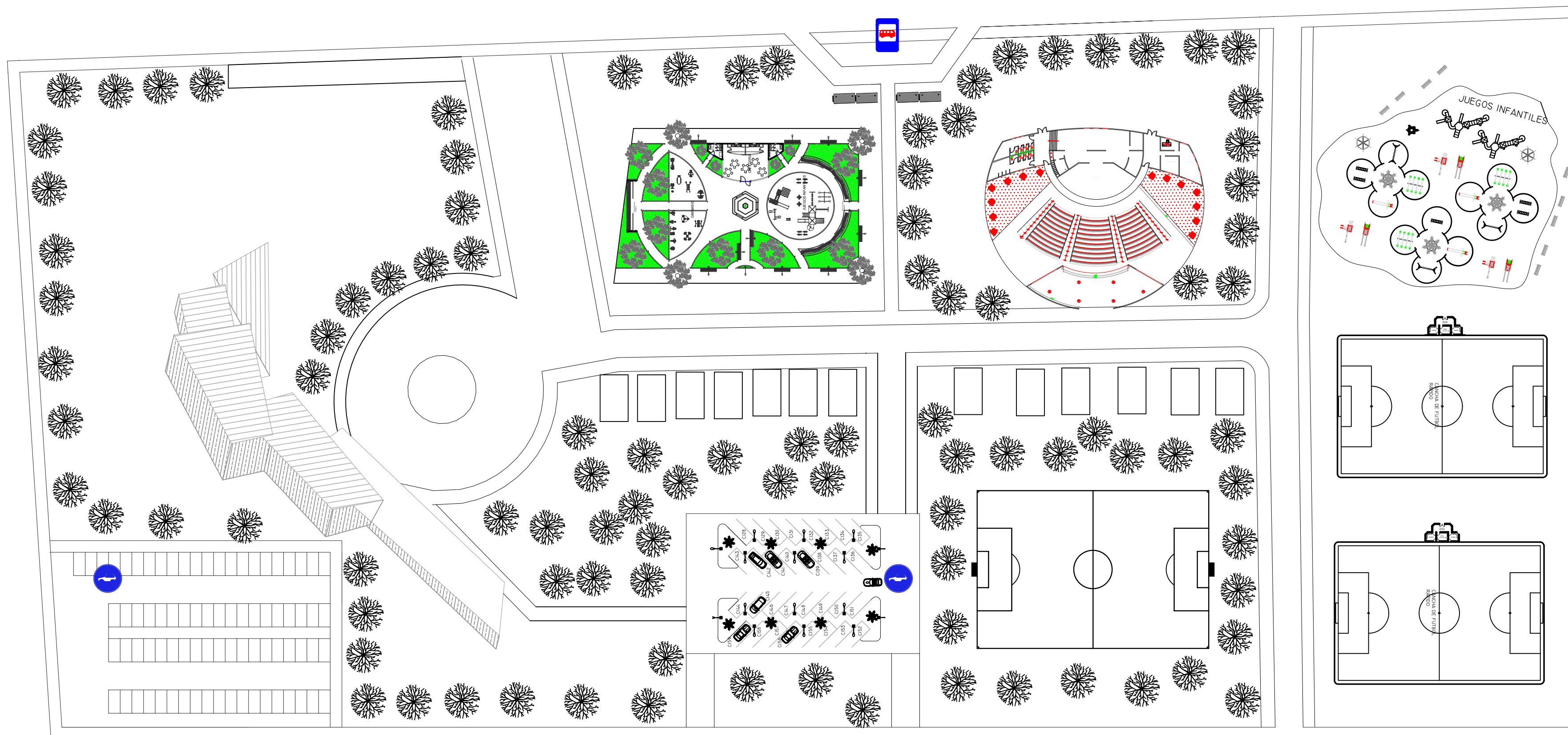

Nivel	Institución
Federal	Secretaría de Desarrollo Agrario, Territorial y Urbano (SEDATU)
	Secretaría de Medio Ambiente y Recursos Naturales (SEMARNAT)
	Instituto del Fondo Nacional de la Vivienda para los Trabajadores (INFONAVIT)
	Banco Nacional de Obras y Servicios Públicos (Banobras)
Estatad (Chiapas)	Secretaría de Obras Públicas del Estado de Chiapas
	Secretaría de Medio Ambiente e Historia Natural (SEMARN)
	Instituto de Vivienda del Estado de Chiapas (IVECH)
	Secretaría de Turismo del Estado de Chiapas
Municipal (Comitán)	Presidencia Municipal de Comitán
	Dirección de Obras Públicas del Municipio
	Dirección de Desarrollo Urbano y Ecología
Organismos especializados	Consejo Municipal de Desarrollo Urbano
	Instituto Nacional de Estadística y Geografía (INEGI)