



# Mi Universidad

## PROPUESTA- VIVIENDA ASEQUIBLE

*LÓPEZ AGUILAR ANA FABIOLA*

*UNIDAD VI: PROPUESTA ARQUITECTÓNICA*

*4° PARCIAL*

*TALLER INTEGRAL DE ARQUITECTURA I*

*ARQ. VICTOR MANUEL SANTIAGO GUILLEN*

*8° CUATRIMESTRE*

*ARQUITECTURA*

*30 DE MARZO DE 2025*

# UDS

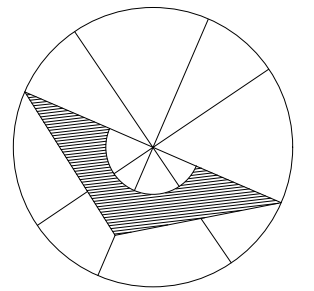

## SIMBOLOGÍA

## SELLOS

### PROYECTO:

CASA-HABITACIÓN

### MATERIA:

Taller Integral de Arquitectura I

### ARQUITECTO:

Arq. Victor Manuel Santiago Guillen

### INTEGRANTES:

AGUILAR GÓMEZ ALEJANDRA MONSERRATH  
 CASTRO HERRERA PABLO DANIEL  
 GRANADOS PEREZ ANGEL GABRIEL  
 GUILLEN VELASCO NESTOR IVAN  
 LÓPEZ AGUILAR ANA FABIOLA

### NOMBRE DEL PLANO:

PLANTAS ARQUITECTÓNICAS

### D.R.O.:

COMITÁN DE DOMÍNGUEZ, CHIAPAS

### FIRMA:

A-1

### ESCALA:

1:75

### ACOTACIÓN:

METROS

### PLANO:

01 / 01

### FECHA:

31 / 03 / 2025

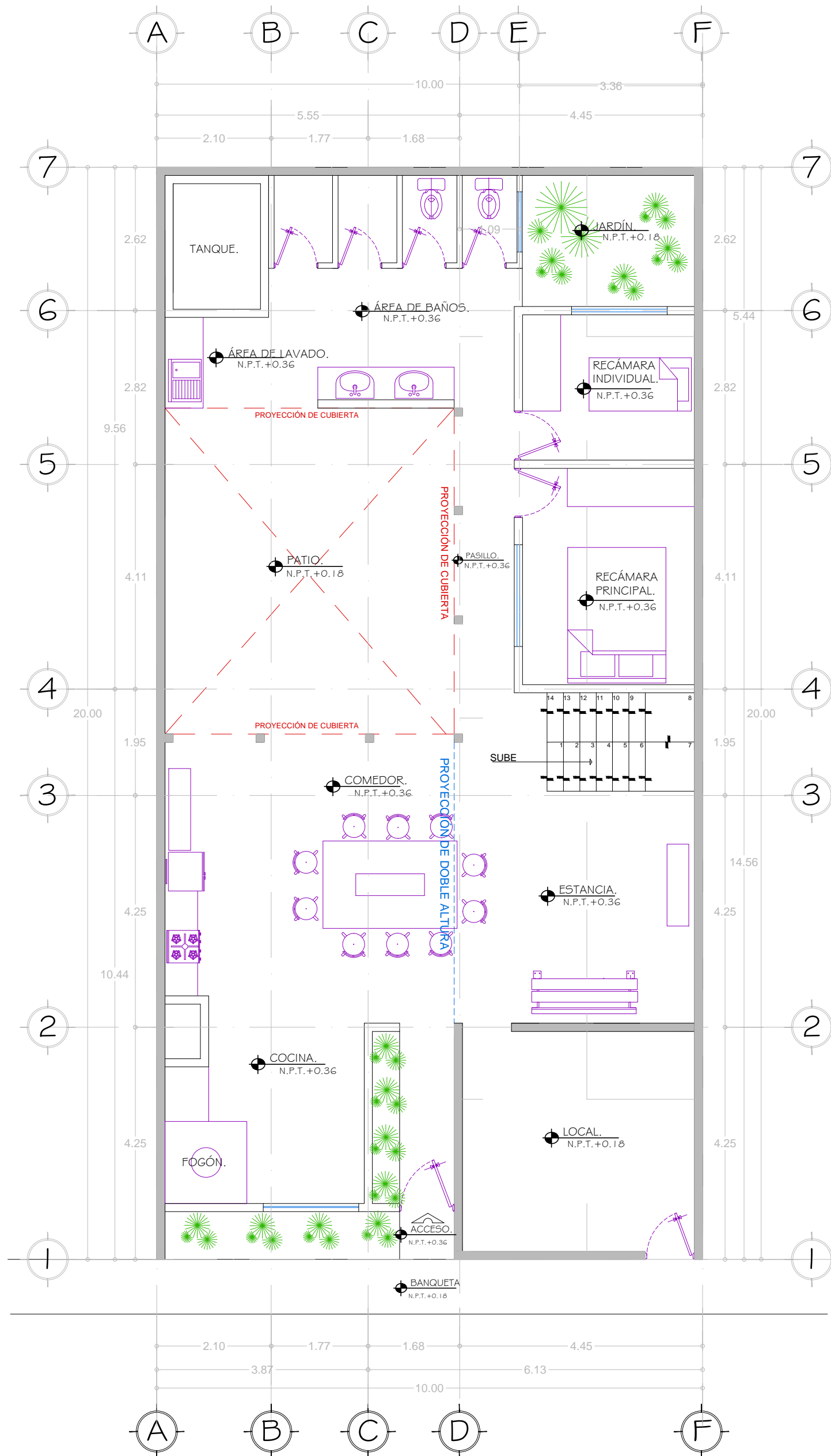

Planta Arquitectónica Baja

Esc. 1:75

ESCALA GRAFICA

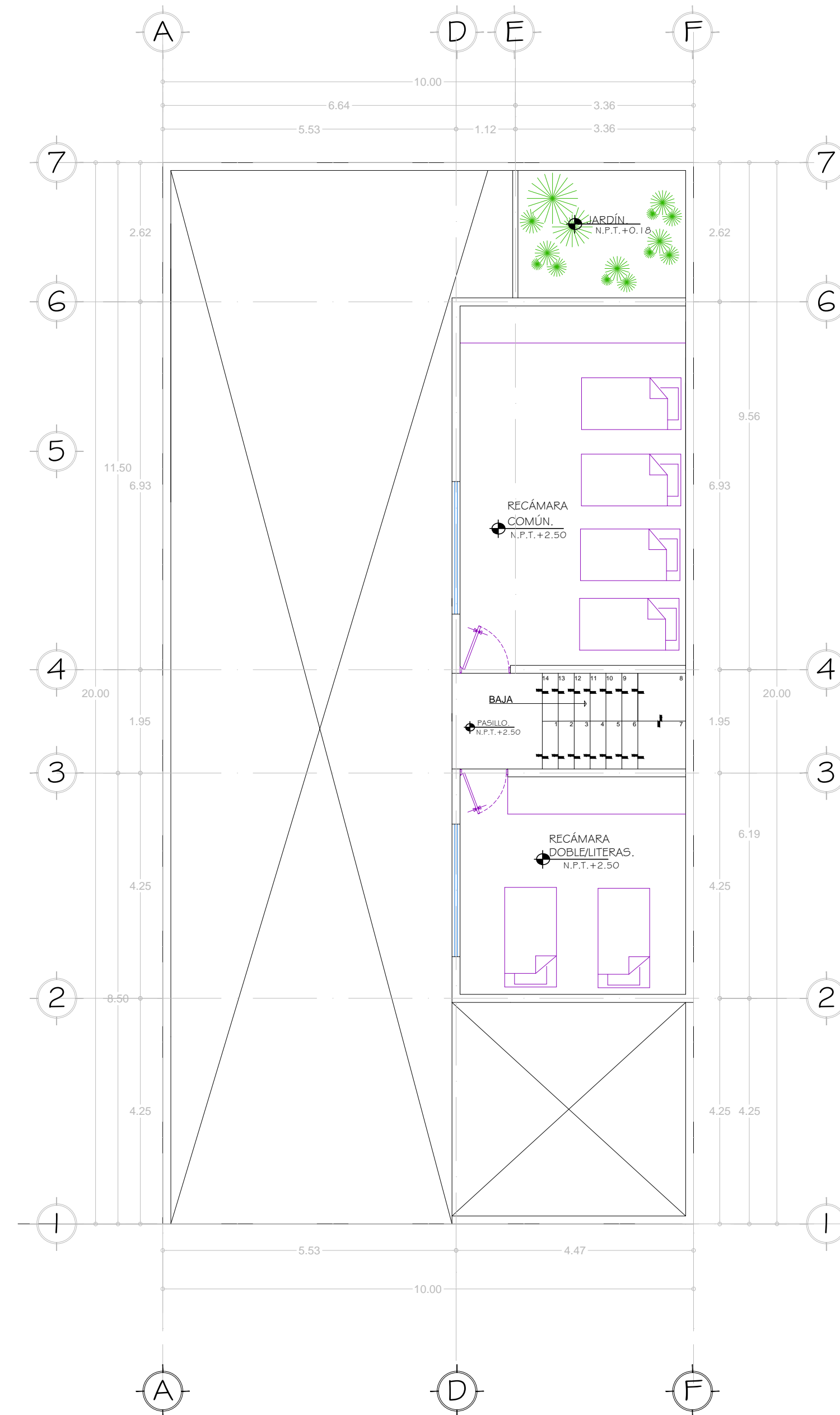

Planta Arquitectónica Alta

Esc. 1:75

ESCALA GRAFICA

