



Nombre del Alumno: Frida Lizbeth Reséndiz Salazar

José Amílcar Trejo Hidalgo

Jorge Alberto Aguilar López

Isaac Gabriel Aguilar Cano

Gary Daniel

Nombre del tema:

Parcial: 3

Nombre de la Materia: taller integral de arquitectura

Nombre del profesor: victor Manuel Santiago guillen

Nombre de la Licenciatura:Arquitectura

Cuatrimestre: 8vo

Zoológico y Parque Ecológico "El Sabinal"

Problemática

1: Deficiencia en la administración y gestión:

- Falta de personal especializado en el manejo de fauna.
- No hay veterinario ni enfermería para atender a los animales.



2: Falta de actividades recreativas y educativas:

- No existen actividades adicionales que fomenten la participación del público.
- La experiencia del visitante se limita únicamente a la exhibición de animales.

3: Poca difusión y promoción:

- No hay una estrategia de comunicación para atraer visitantes y patrocinadores.
- Escasa presencia en medios digitales y tradicionales, lo que limita su alcance.

4: Deficiencias en la infraestructura:

- Falta de rampas y guías de apoyo para personas con discapacidad.
- Andadores sin delimitación adecuada.
- Jaulas reducidas e inadecuadas para los animales.
- Iluminación insuficiente en la mayor parte del parque.
- Puentes deteriorados que representan un riesgo.
- Falta de estacionamiento adecuado para los visitantes.

5: Mantenimiento deficiente de instalaciones:

- Albercas en mal estado y sin utilidad para el parque.
- Escasez de botes de basura, afectando la limpieza y el mantenimiento.

C.LOCALIZACION



P.TOPOGRAFICO

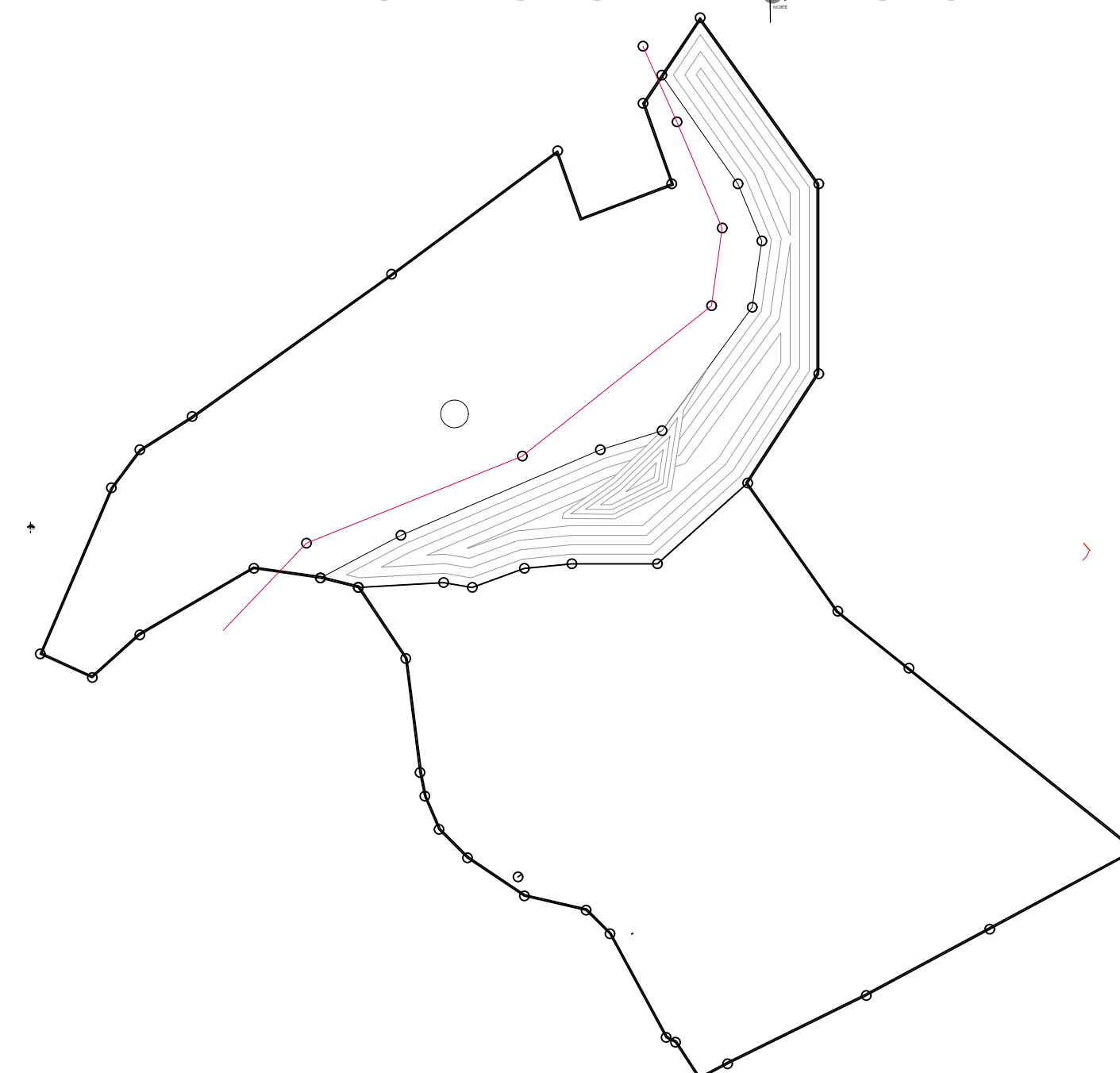

ANALISIS DE SITIO

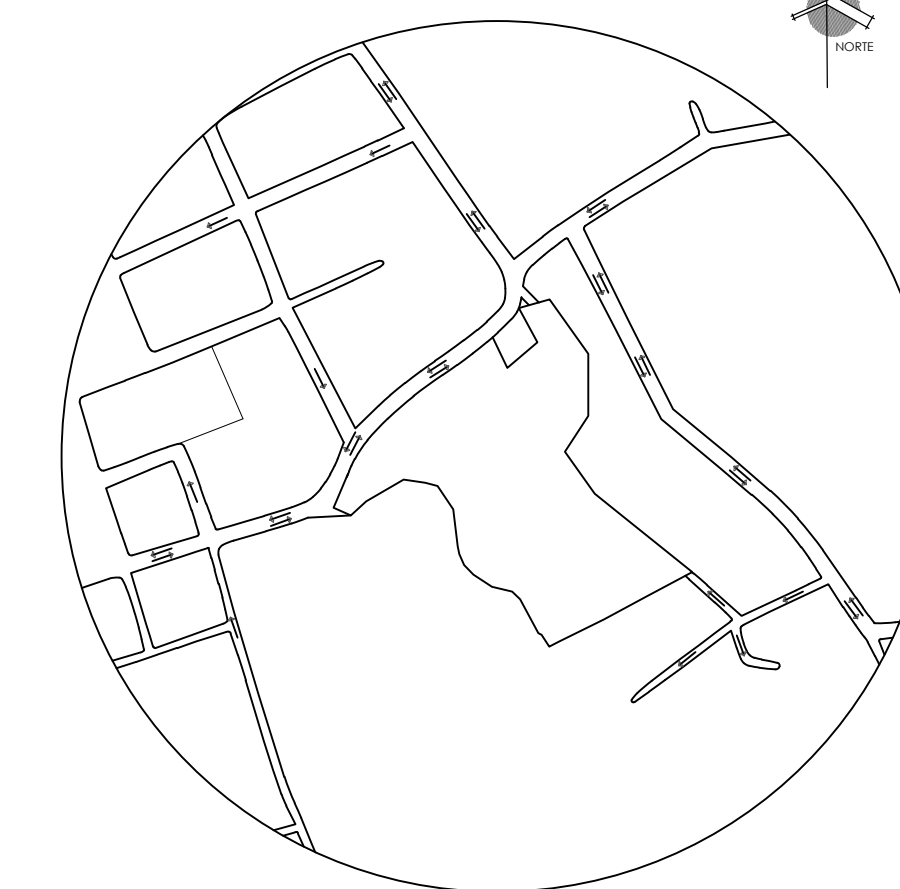
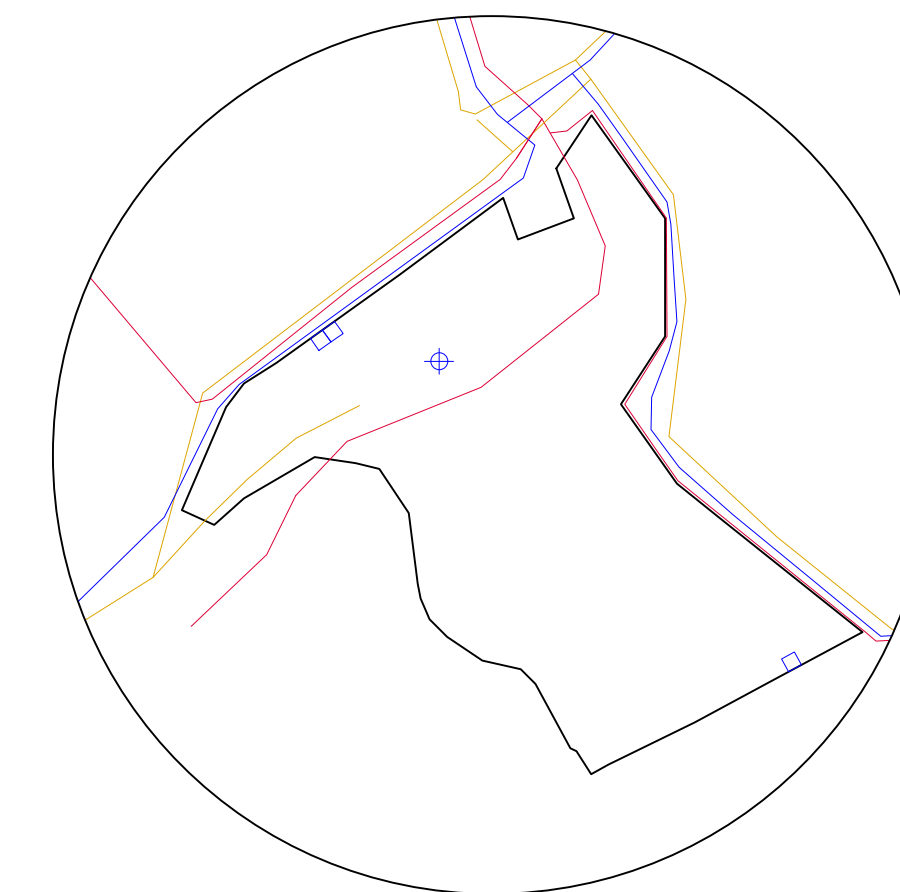
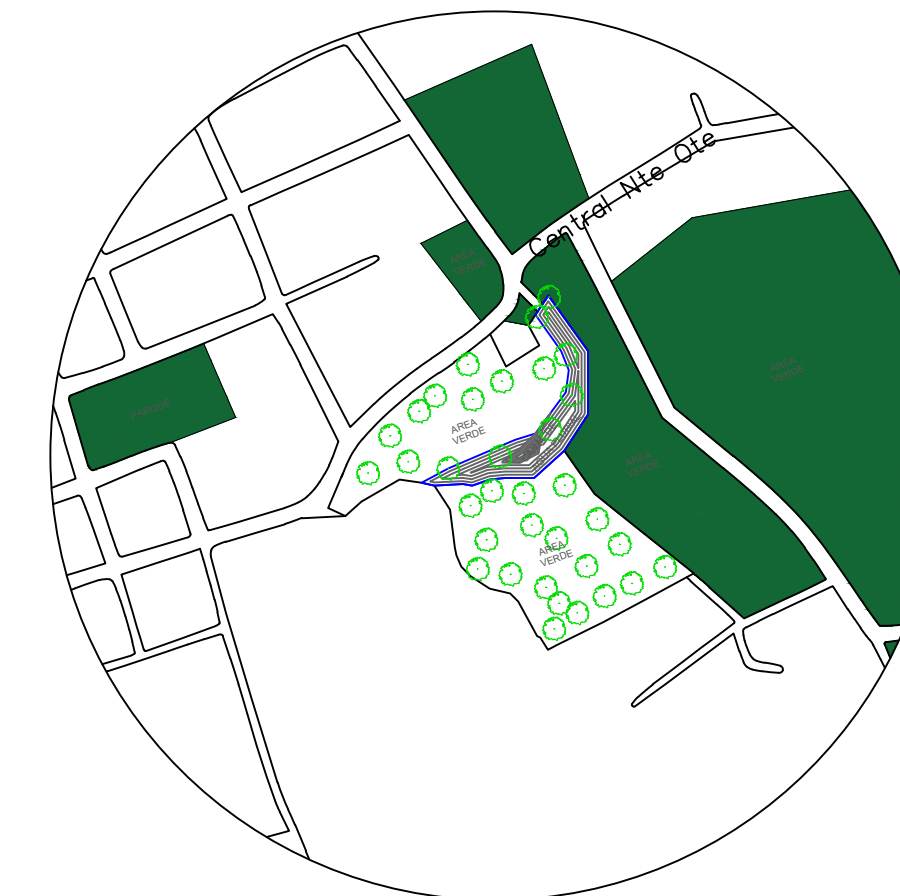

PROGRAMA ARQ.

OFICINAS ADMINISTRATIVAS.

- . DIRECCION GENERAL
- . DEPARTAMENTOS DE RECURSOS HUMANOS
- . FINANZAS Y CONTABILIDAD
- . ATENCION AL CLIENTE Y RELACIONES PUBLICAS

AREAS DE BIENESTAR ANIMAL Y MANEJO DE ESPECIES

- . OFICINAS DE VETERINARIOS Y LABORATORIOS
- . CENTRO DE CUARENTENA Y RECUPERACION
- . AREA DE NUTRICION Y ALMACENAMIENTOS DE ALIMENTOS
- . INSTALACIONES DE REPRODUCCION Y CONSERVACION

ESPACIOS PARA LA OPERACIÓN Y MANTENIMIENTOS

- . BODEGA DE SUMINISTROS Y HERRAMIENTAS
- . TALLER DE MANTENIMIENTO (INFRAESTRUCTURA, ELECTRICIDAD, PLOMERIA, ETC)
- . AREAS DE DESCANSO Y VESTIDORES PARA EL PERSONAL

ATENCION A VISITANTES

- . TAQUILLAS Y OFICINAS DE INFORMACION
- . AREA DE SEGURIDAD Y MONITOREO
- . CENTRO EDUCATIVO Y SALA DE EXPOSICIONES
- . TIENDAS DE RECURSOS Y ZONA DE ALIMENTOS

D. FUNCIONAMIENTO

