



## Ensayo

*Nombre del Alumno: Aguilar López Jorge Alberto*

*Nombre del tema: Zoológico*

*Parcial: III*

*Nombre de la Materia: Taller integral de la arquitectura*

*Nombre del profesor: Víctor Manuel Santiago Guillen*

*Nombre de la Licenciatura: Arquitectura*

*Cuatrimestre: 8*

# Zoológico y Parque Ecológico "El Sabinal"

## Problemática

### 1: Deficiencia en la administración y gestión:

- Falta de personal especializado en el manejo de fauna.
- No hay veterinario ni enfermería para atender a los animales.

### 2: Falta de actividades recreativas y educativas:

- No existen actividades adicionales que fomenten la participación del público.
- La experiencia del visitante se limita únicamente a la exhibición de animales.

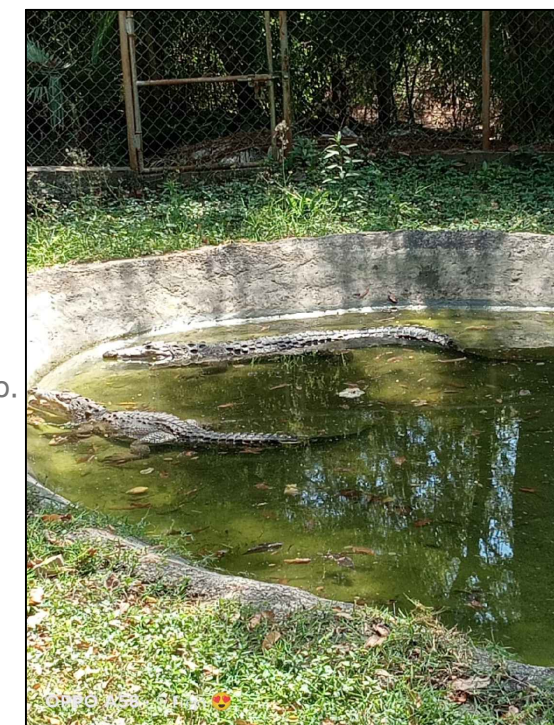

### 3: Poca difusión y promoción:

- No hay una estrategia de comunicación para atraer visitantes y patrocinadores.
- Escasa presencia en medios digitales y tradicionales, lo que limita su alcance.

### 4: Deficiencias en la infraestructura:

- Falta de rampas y guías de apoyo para personas con discapacidad.
- Andadores sin delimitación adecuada.
- Jaulas reducidas e inadecuadas para los animales.
- Iluminación insuficiente en la mayor parte del parque.
- Puentes deteriorados que representan un riesgo.
- Falta de estacionamiento adecuado para los visitantes.

### 5: Mantenimiento deficiente de instalaciones:

- Albercas en mal estado y sin utilidad para el parque.
- Escasez de botes de basura, afectando la limpieza y el mantenimiento.

## C.LOCALIZACION



## P.TOPOGRAFICO

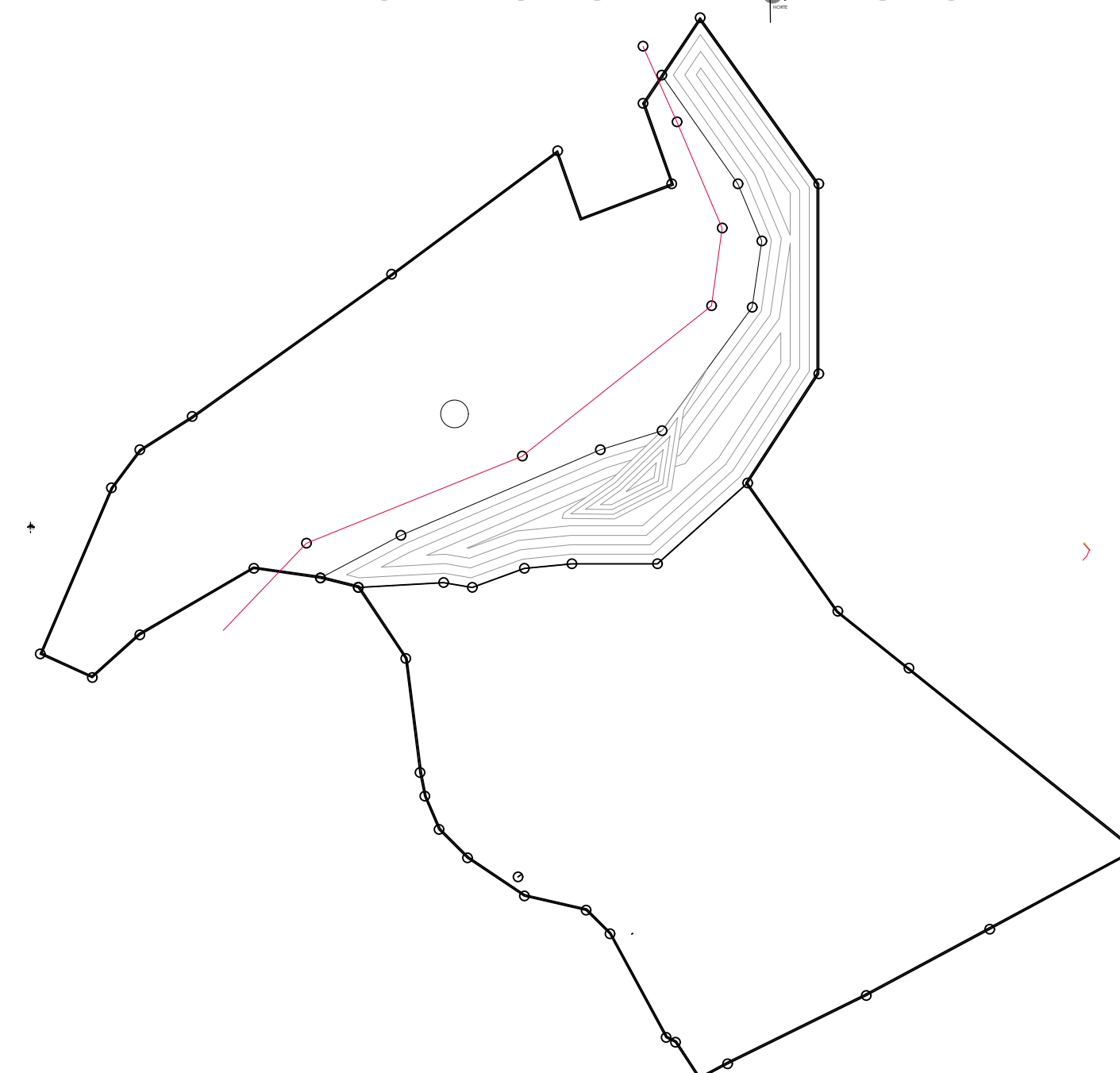

## ANALISIS DE SITIO

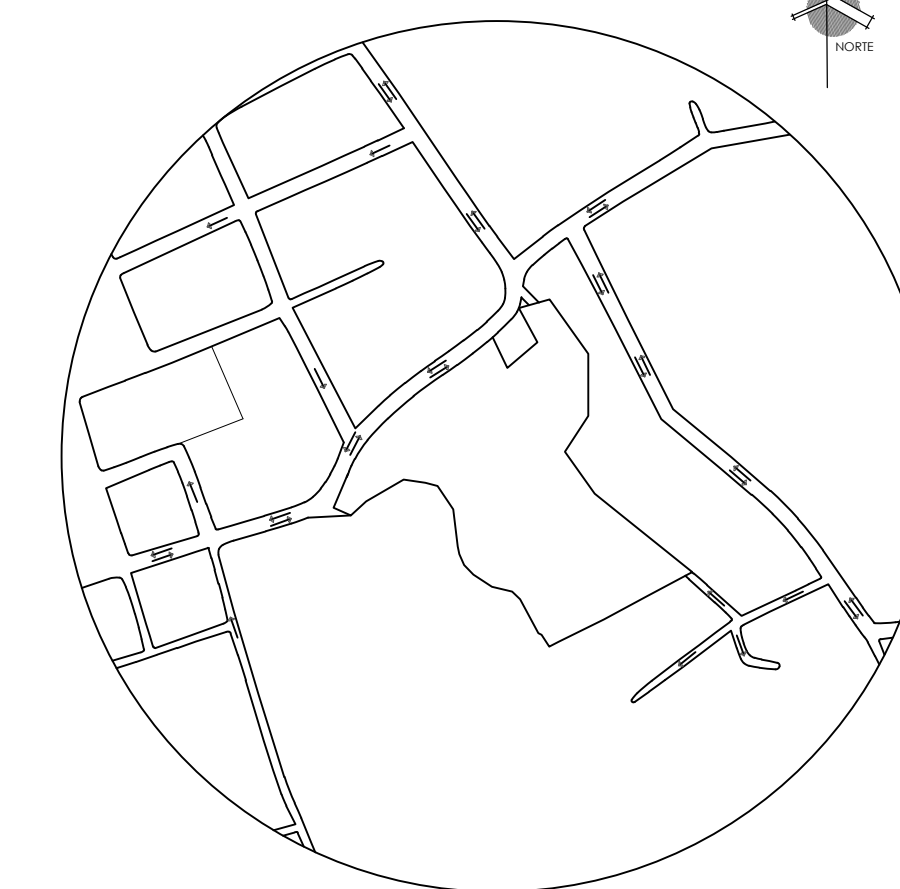
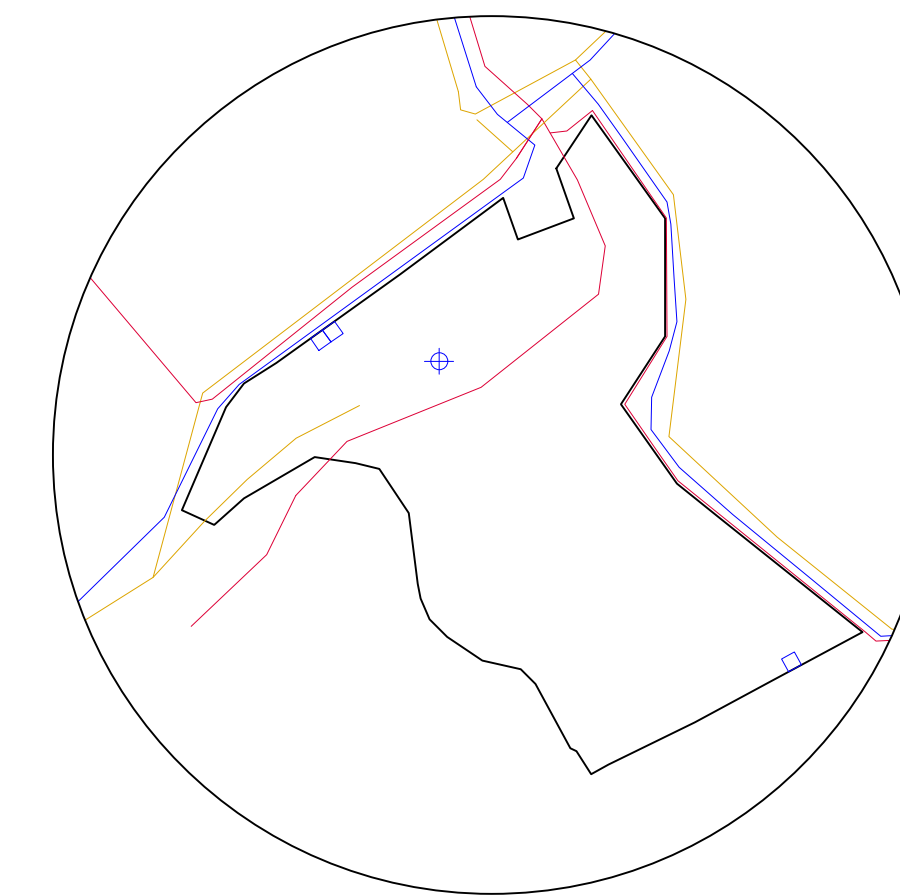
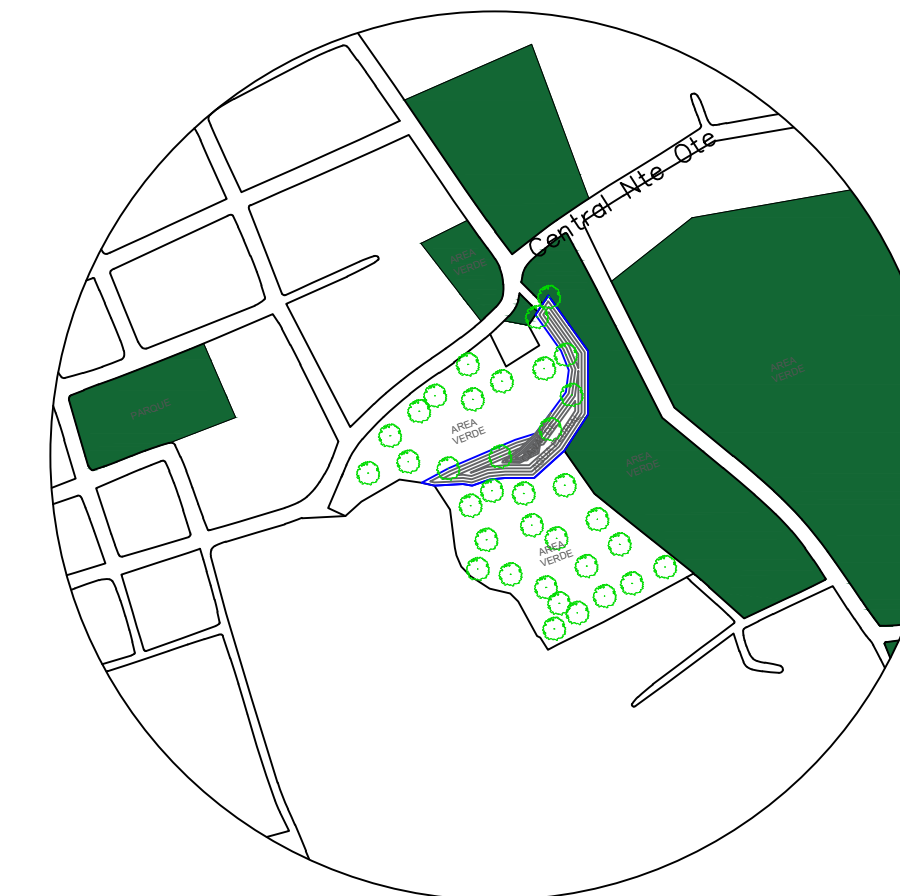

## PROGRAMA ARQ.

### OFICINAS ADMINISTRATIVAS.

- . DIRECCION GENRAL
- . DEPARTAMENTOS DE RECURSOS HUMANOS
- . FINANZAS Y CONTABILIDAD
- . ATENCION AL CLIENTE Y RELACIONES PUBLICAS

### AREAS DE BIENESTAR ANIMAL Y MANEJO DE ESPECIES

- . OFICINAS DE VETERINARIOS Y LABORATORIOS
- . CENTRO DE CUARENTENA Y RECUPERACION
- . AREA DE NUTRICION Y ALMACENAMINETOS DE ALIMENTOS
- . INSTALACIONES DE REPRODUCCION Y CONSERVACION

### ESPACIOS PARA LA OPERACIÓN Y MANTENIMIENTOS

- . BODEGA DE SUMINISTROS Y HERRAMIENTAS
- . TALLER DE MANTENIMIENTO (INFRAESTRUCTURA, ELECTRICIDAD, PLOMERIA, ETC)
- . AREAS DE DESCANSO Y VESTIDORES PARA EL PERSONAL

### ATENCION A VISITANTES

- . TAQUILLAS Y OFICINAS DE INFORMACION
- . AREA DE SEGURIDAD Y MONITOREO
- . CENTRO EDUCATIVO Y SALA DE EXPOSICIONES
- . TIENDAS DE RECURSOS Y ZONA DE ALIMENTOS

## D. FUNCIONAMIENTO

