



Gary Daniel Tinajero Altuzar

Pablo Daniel Castro Herrera

Jarib Jahziel Hernández Toledo

Gael Federico López Ochoa

Gabino Trujillo Sandoval

Iber Emanuel Vázquez Arguello

Arq. Abraham Alfonso

Arquitectura Sustentable

Conceptualización

PASIÓN POR EDUCAR

Ubicación: San Cristóbal de las Casas

Séptimo Cuatrimestre

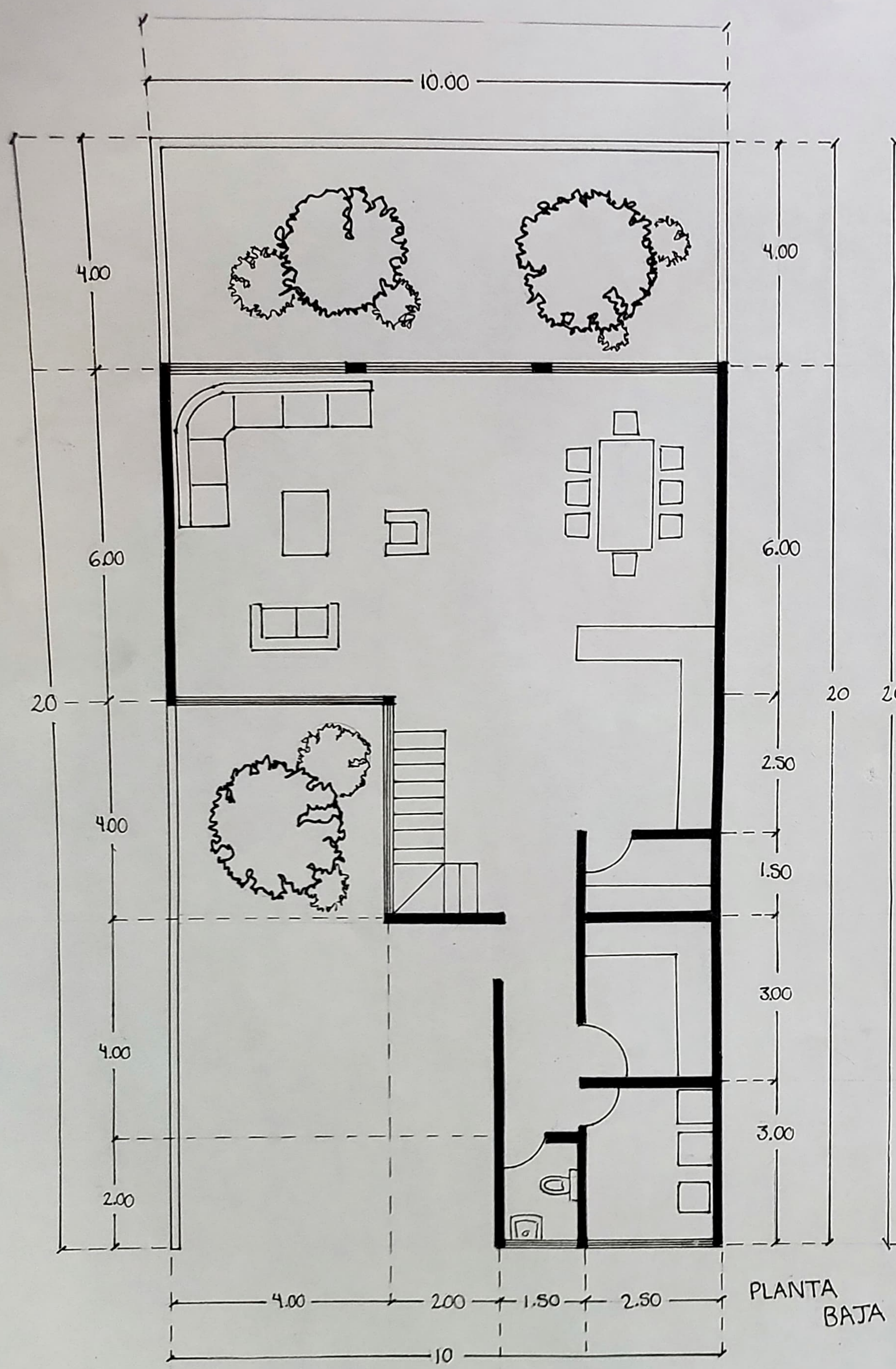

PLANTA BAJA

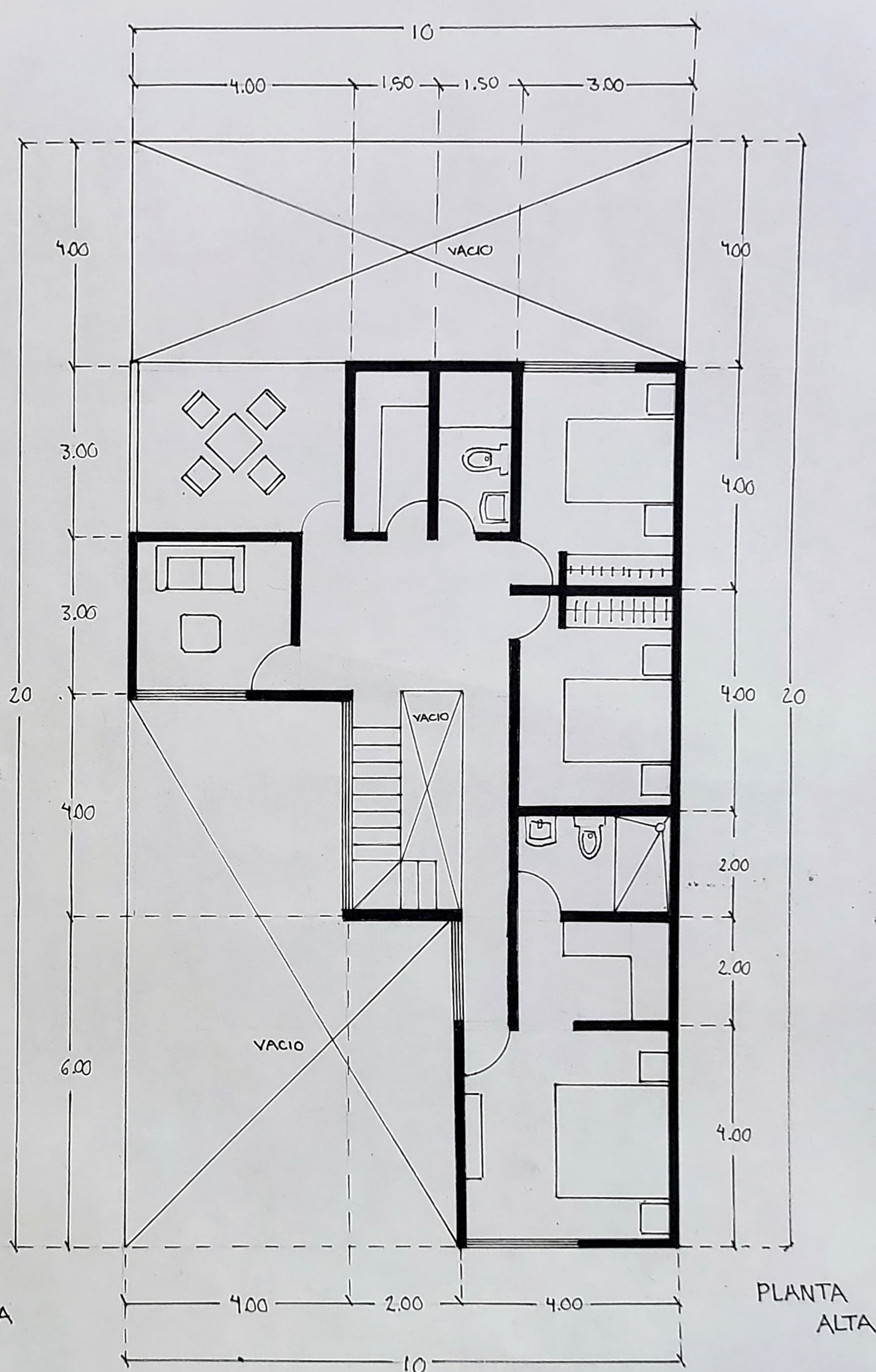

PLANTA ALTA

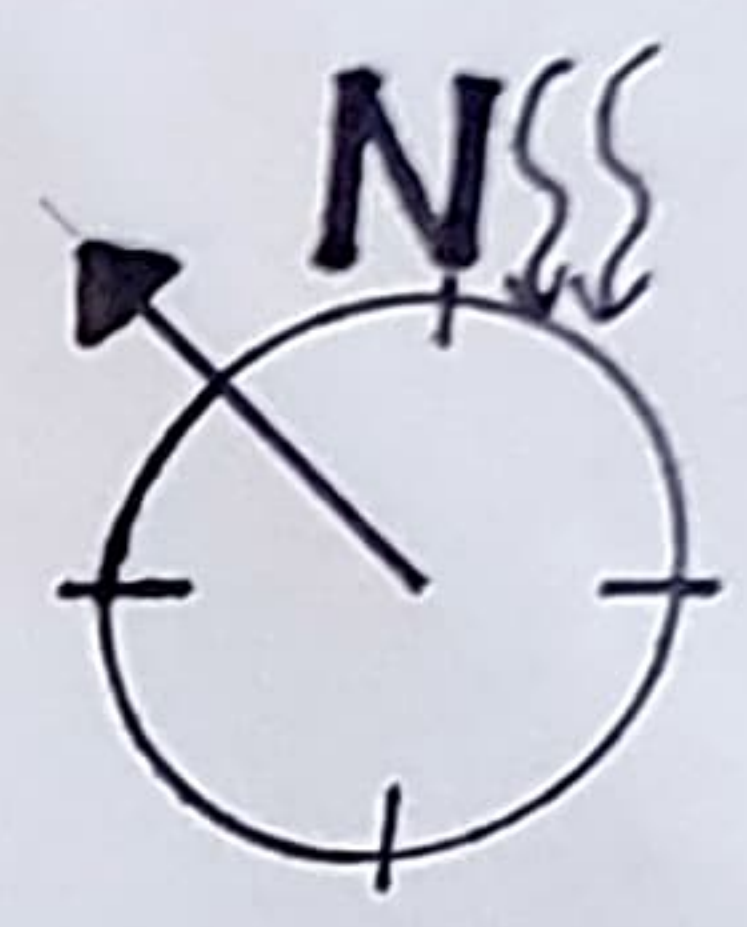

Nombres:
 Pablo Daniel Castro Herrera
 Iber Emanuel Vazquez Arguella
 Gael Federico Lopez Ochoa
 Jarib Jahziel Hernandez Toledo
 Gabino Trujillo Sandoval
 Gary Daniel Tinajero Altuzar

Arquitectura sustentable

Esc 1:100

Universidad del sureste

Fecha:
 23/01/2025

23 01 2025

10.00

4.00

6.00

2.00

4.00

CHAIR
20



4.00

6.00

2.00

4.00

4.00

4.00

4.00

4.00

4.00

4.00

4.00

4.00

4.00

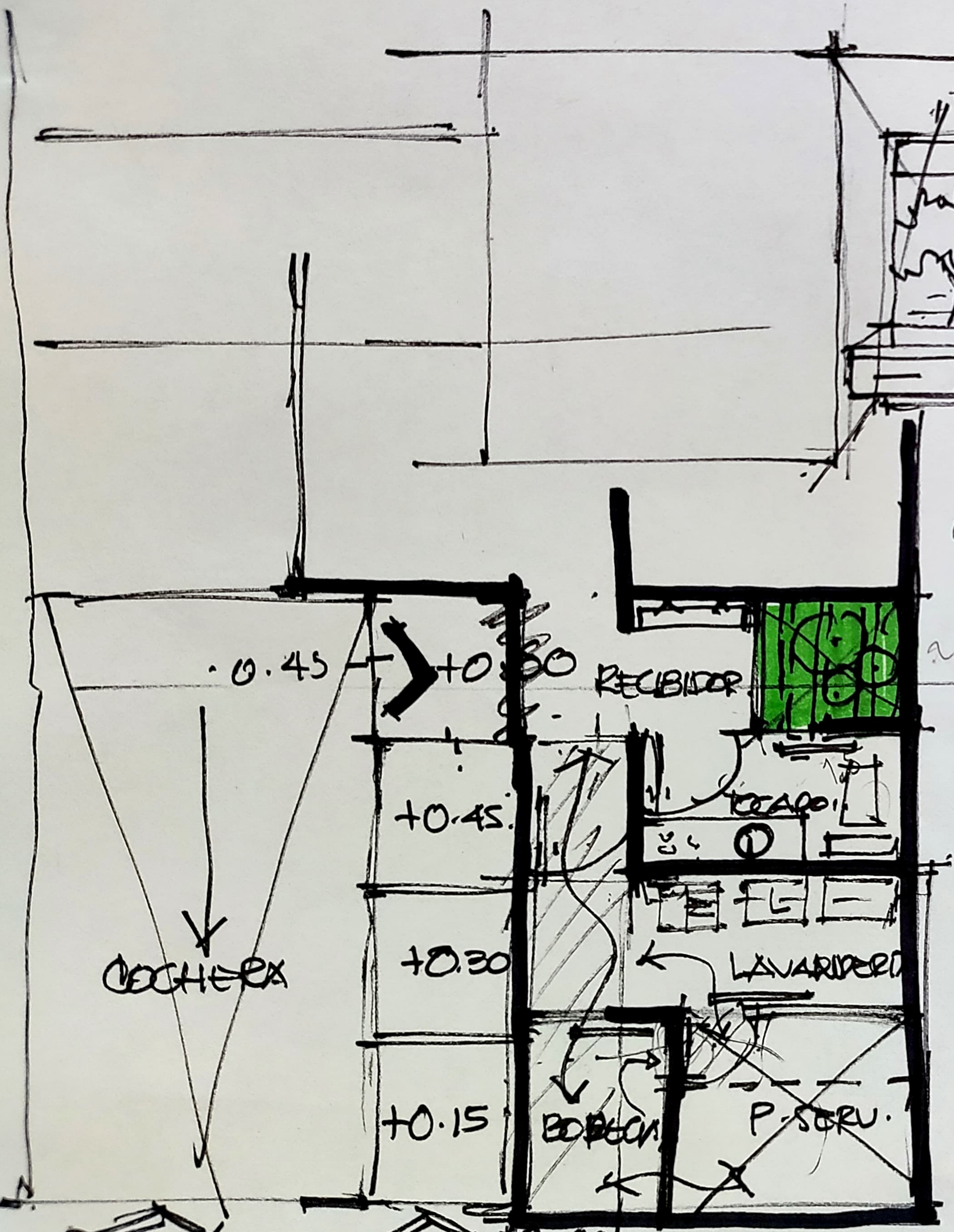

RECIPIBOR.
TOCADOR.

←
PUERTA
SERV.

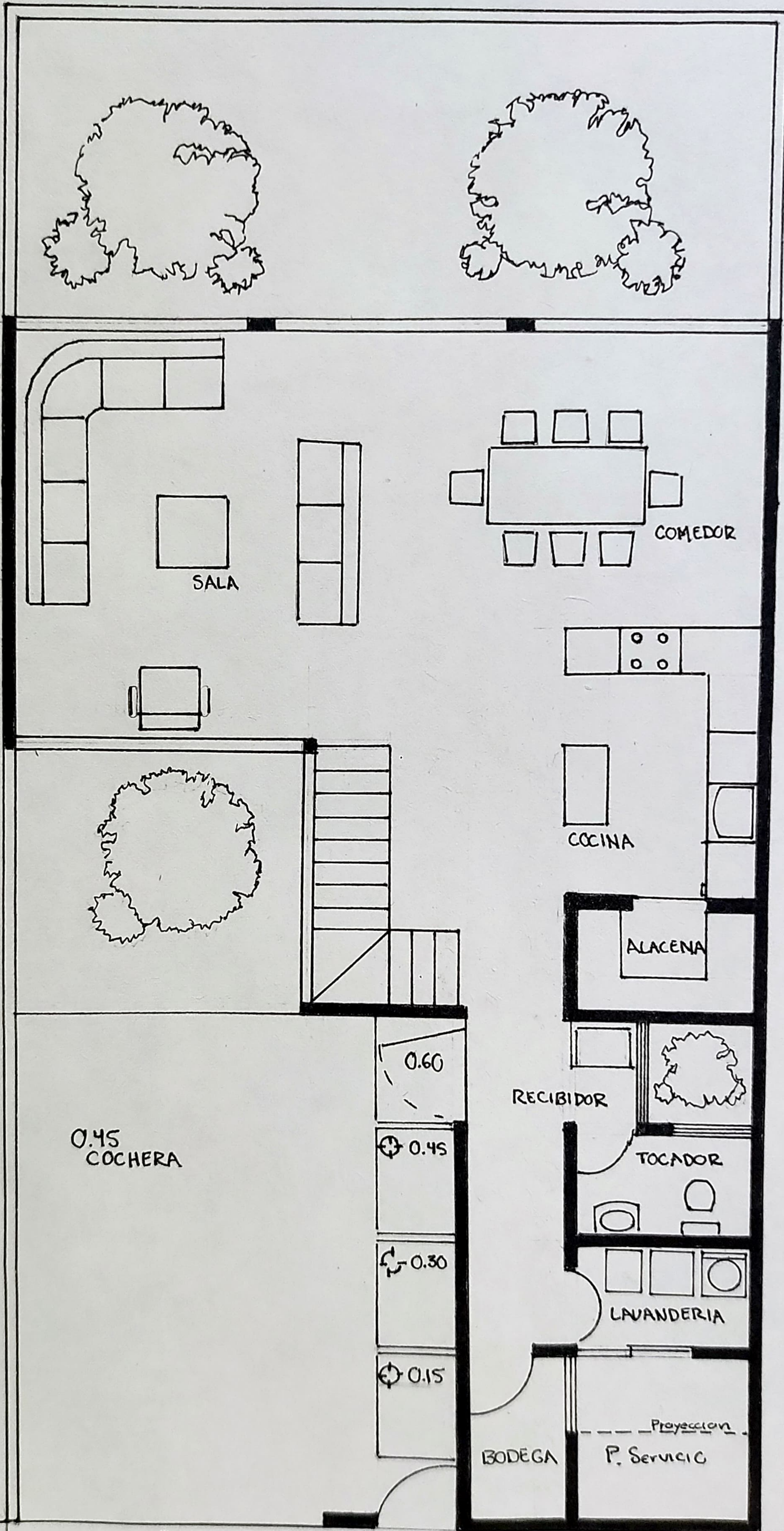

CALLE

ACCESO VEHICULAR

ACCESO PEATONAL

0.00

CALLE