



Nombre del tema : Diseño Bioclimatico

Parcial : 2

Nombre de la Materia: Arquitectura Sustentable

Nombre del profesor: Abraham Alfonso Andrade

Nombre de la Licenciatura: Arquitectura

Nombre de los integrantes:

Jorge Alberto Aguilar Lopez

Yessica Hernandez Zuñiga

Jose Lisandro Lopez Alfaro

Jose Amilcar Trejo Hidalgo

Frida Lizbeth Resendiz Salazar

Isaac Gabriel Aguilar Cano

Cuatrimestre: 8vo











CROQUIS DE LOCALIZACIÓN

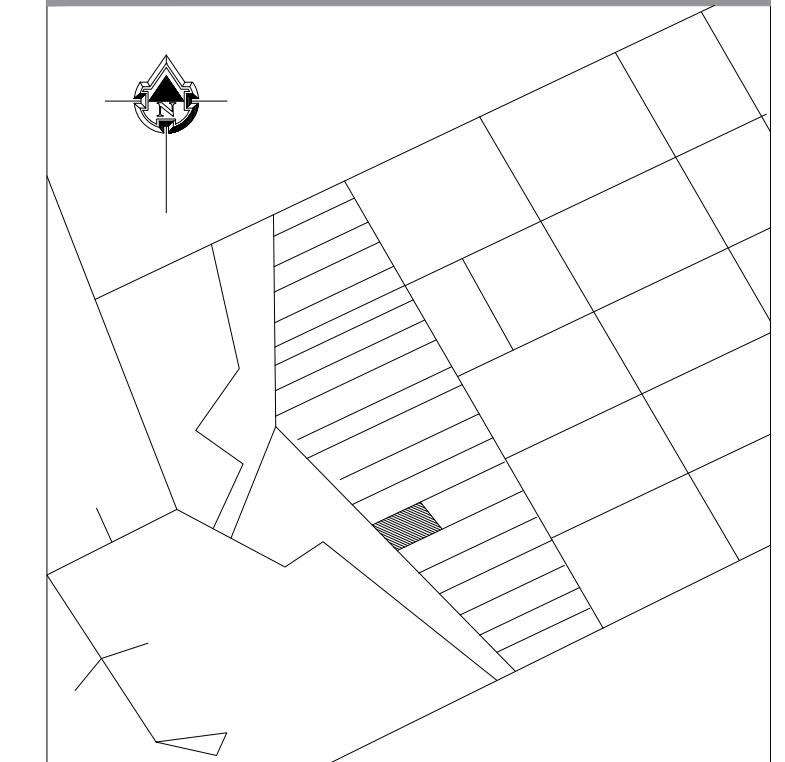

ARQUITECTURA SUSTENTABLE

VICTOR MANUEL SANTIAGO GUILLEN
ARQUITECTO

CASA HABITACION

SUPERFICIES

SUPERFICIE DE TERRENO: 154.43m²

SUPERFICIE CONSTRUIDA: 126.17m²

INTEGRANTES

JOSE LISANDRO LOPEZ ALFARO
YESSICA HERNANDEZ ZUÑIGA
FRIDA LIZBETH RESENDIZ SALAZAR
ISAAC GABRIEL AGUILAR CANO
JOSE AMILCAR TREJO HIDALGO
JORGE ALBERTO AGUILAR LOPEZ

PLANO:

PLANTA ARQUITECTONICA ALTA

ESCALA:

1.150

METROS

PLANO:

02
02

CLAVE:

A-02

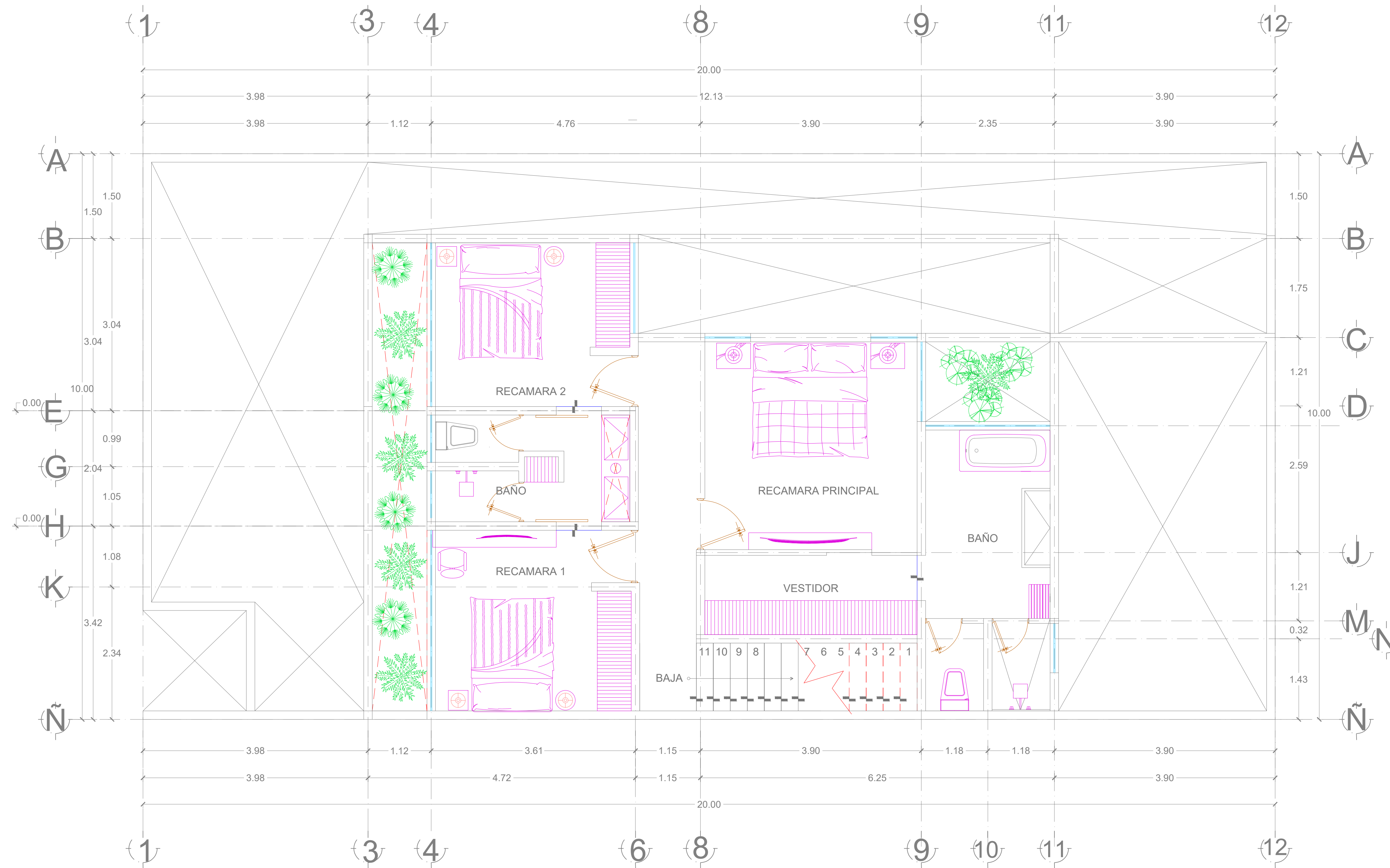

PLANTA ARQUITECTONICA PLANTA ALTA
ESC: 1:50

CROQUIS DE LOCALIZACIÓN

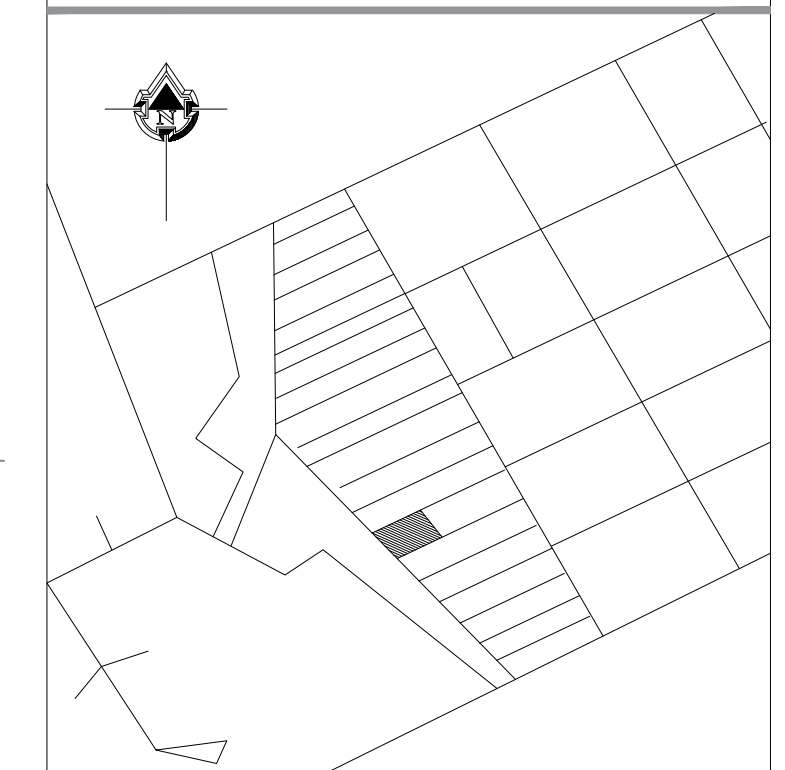

ARQUITECTURA SUSTENTABLE

VICTOR MANUEL SANTIAGO GUILLEN
ARQUITECTO

CASA HABITACION

SUPERFICIES

SUPERFICIE DE TERRENO: 154.43m²
SUPERFICIE CONSTRUIDA: 126.17m²

INTEGRANTES

JOSE LISANDRO LOPEZ ALFARO
YESSICA HERNANDEZ ZUÑIGA
FRIDA LIZBETH RESENDIZ SALAZAR
ISAAC GABRIEL AGUILAR CANO
JOSE AMILCAR TREJO HIDALGO
JORGE ALBERTO AGUILAR LOPEZ

PLANO:

PLANTA ARQUITECTONICA BAJA

ESCALA:

1.150

METROS

PLANO:

01
02

CLAVE:

A-01

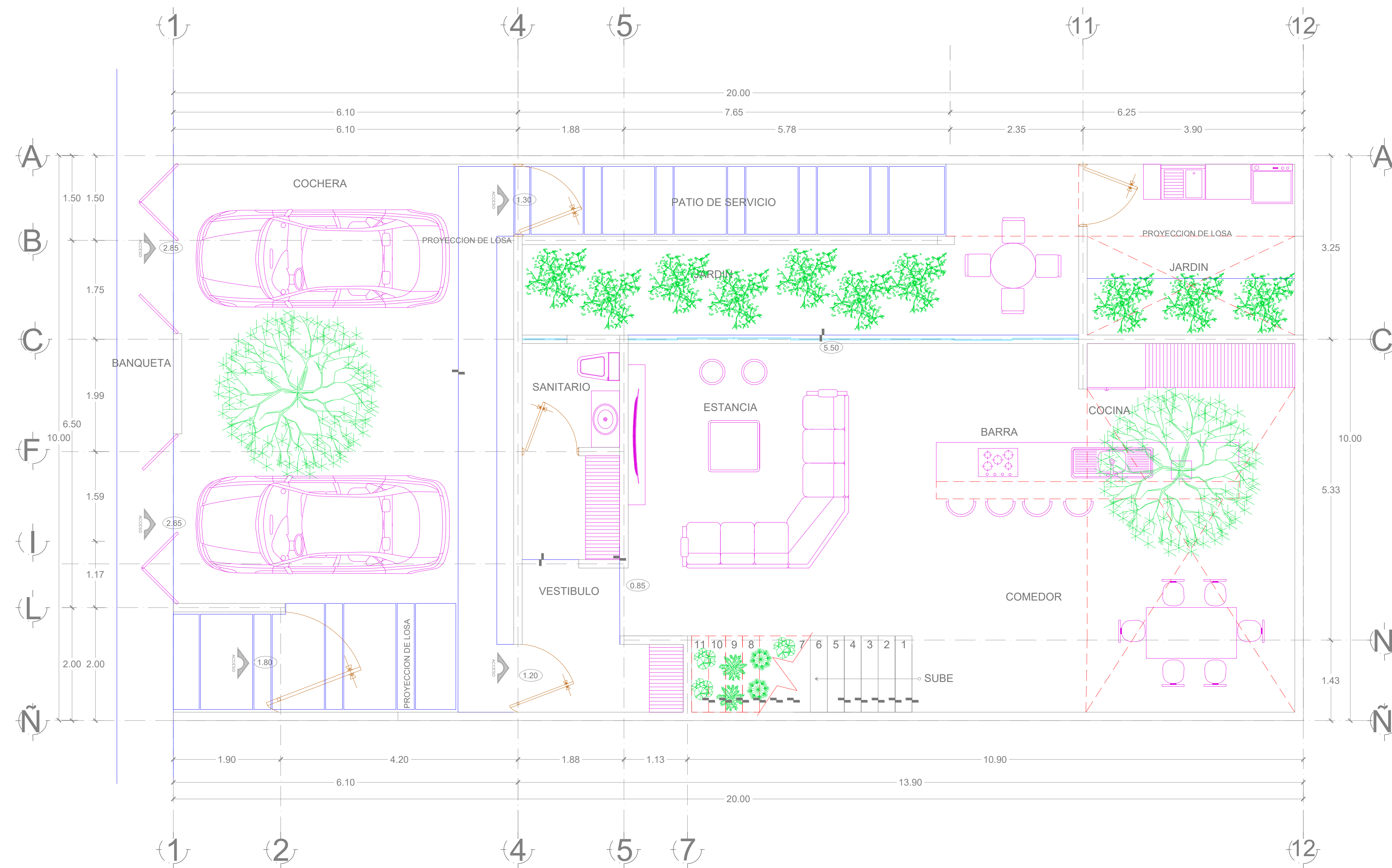

PLANTA ARQUITECTONICA PLANTA BAJA
ESC: 1:50