



Mi Universidad

ALUMNA: ANA CRISTELL GOMEZ RODRIGUEZ

MAESTRO: VICTOR MANUEL SANTIAGO GUILLEN

MATERIA: DISEÑO ARQUITECTONICO III

TEMA: CORTES Y FACHADAS

PARCIAL: 4TO

LICENCIATURA: LICENCIATURA EN ARQUITECTURA

CUTRIMESTRE: 4TO

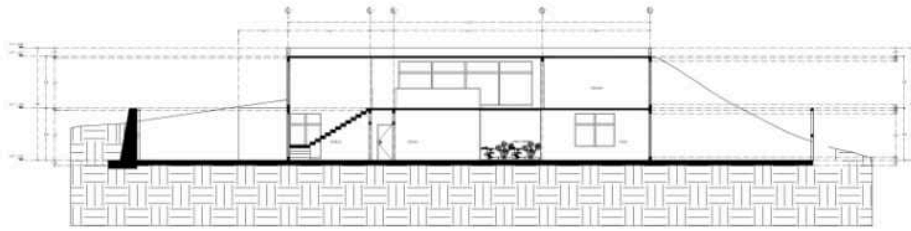

CORTE LONGITUDINAL A-A'
Escala: 1/200

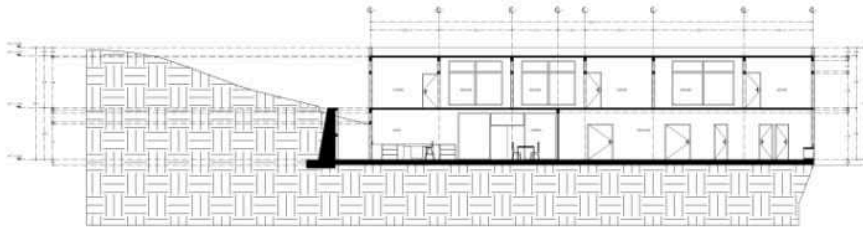

CORTE TRANSVERSAL B-B'
Escala: 1/200



FACHADA LATERAL IZQUIERDA
Escala: 1/200



LOCALIZACIÓN	UNIVERSIDAD UDS	
	<p>SIMBOLOGÍA</p> <p>FEUOS</p> <p>DATOS DE LA OBRA</p>	
PROYECTO	<p>PROYECTO: CASA HOTEZACION</p> <p>DIRECCIÓN: CALLE SIN NÚMERO LA CUEVA ZA SECCION COMUNIDAD DE DOMINIO, OMS</p> <p>ANA CRIBELL GÓMEZ RODRÍGUEZ</p>	
	<p>NOMBRE DEL PIANO: CORSES Y FACIAS</p>	
CLAVE	<p>TITULO:</p> <p>ESCALA: 1/100</p> <p>ACOTACIÓN: MÉTRICOS</p>	<p>PAIS: OL/OL</p>
	<p>FECHA: 26 / MARZO / 2025</p>	

