

UNIVERSIDAD DEL SURESTE

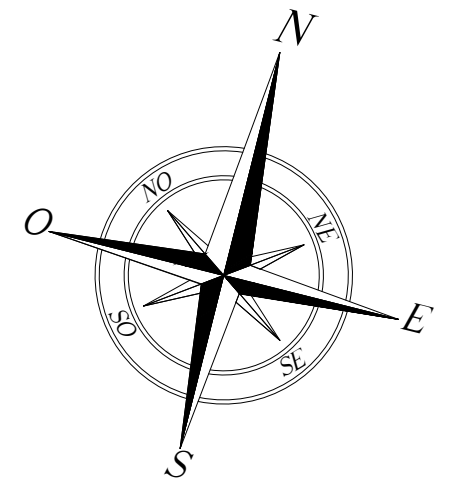

CROQUIS

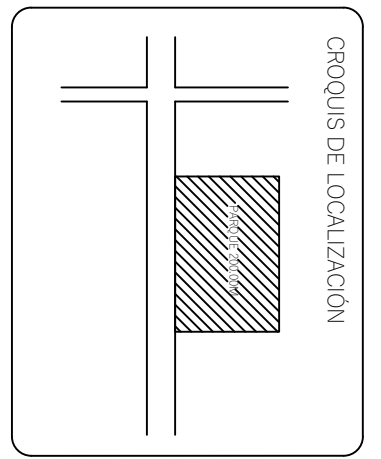

SIMBOLOGÍA

- PROYECCIÓN DE LOSA
- - - N.P.T. = NIVEL DE PISO TERMINADO
- - - N.P. = NIVEL PRETEL
- - - E.S.
- - -

ALUMNO:

ARQ. JOSÉ TRINIDAD LÓPEZ DOMÍNGUEZ

DATOS DEL PROYECTO

UBICACION:

SUPERFICIE DEL TERRENO: 1.000 M²

SUPERFICIE CONSTRUIDA

PRIMER NIVEL: 1.000 M²

SEGUNDO NIVEL: 1.000 M²

SUPERFICIE TOTAL CONSTRUIDA: 1.000 M²

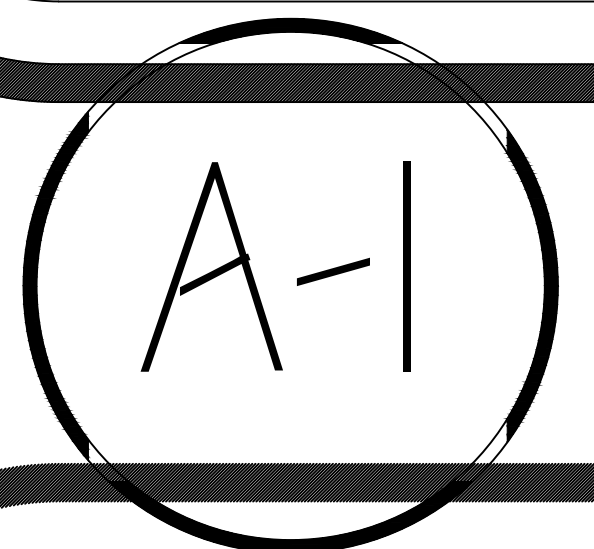

FIRMA:

ESCALA:

1:200

ACOTACIÓN:
METROS

PLANO: 01/01

FECHA: 16 / FEBRERO / 2025

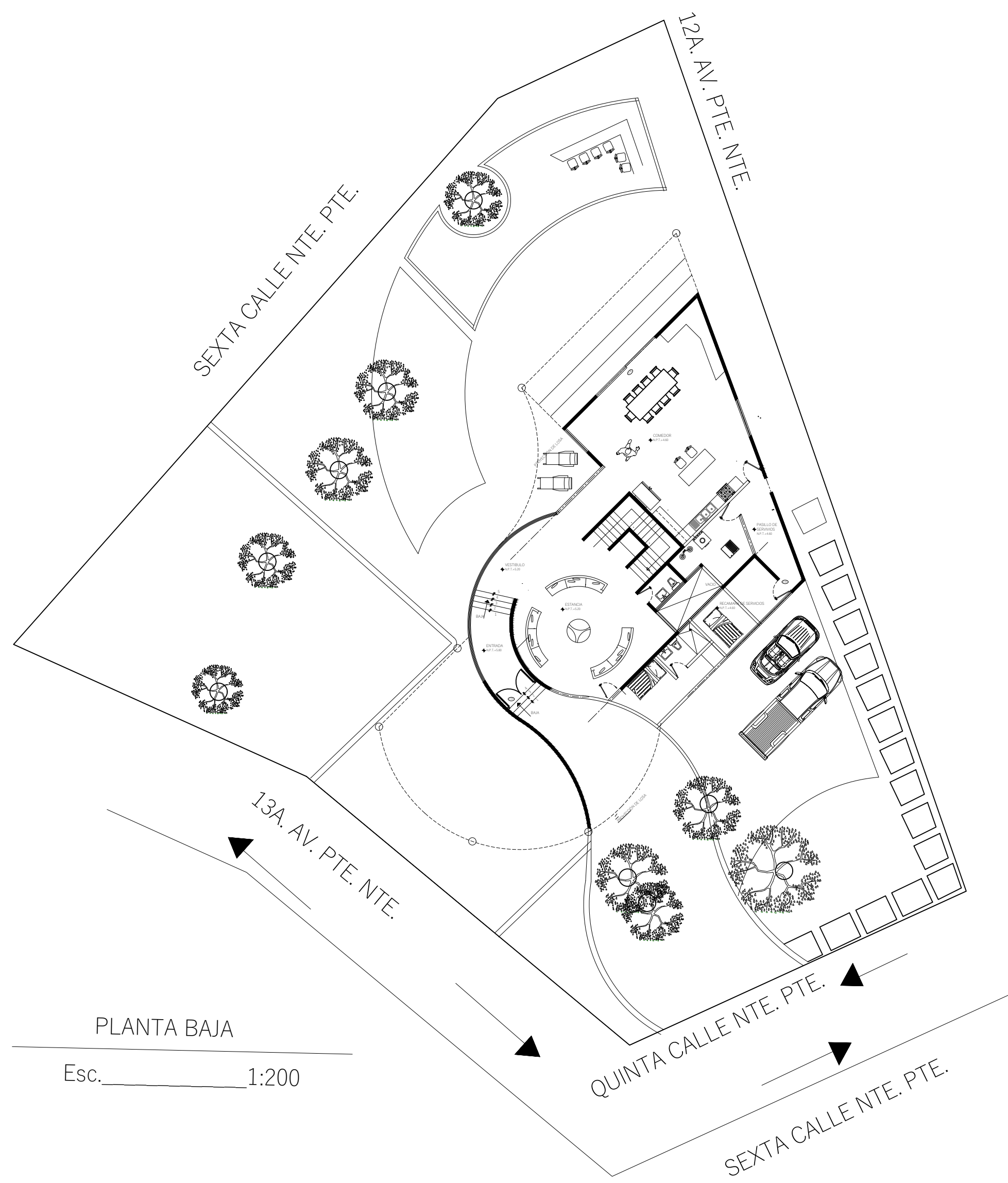

PLANTA BAJA

Esc. 1:200

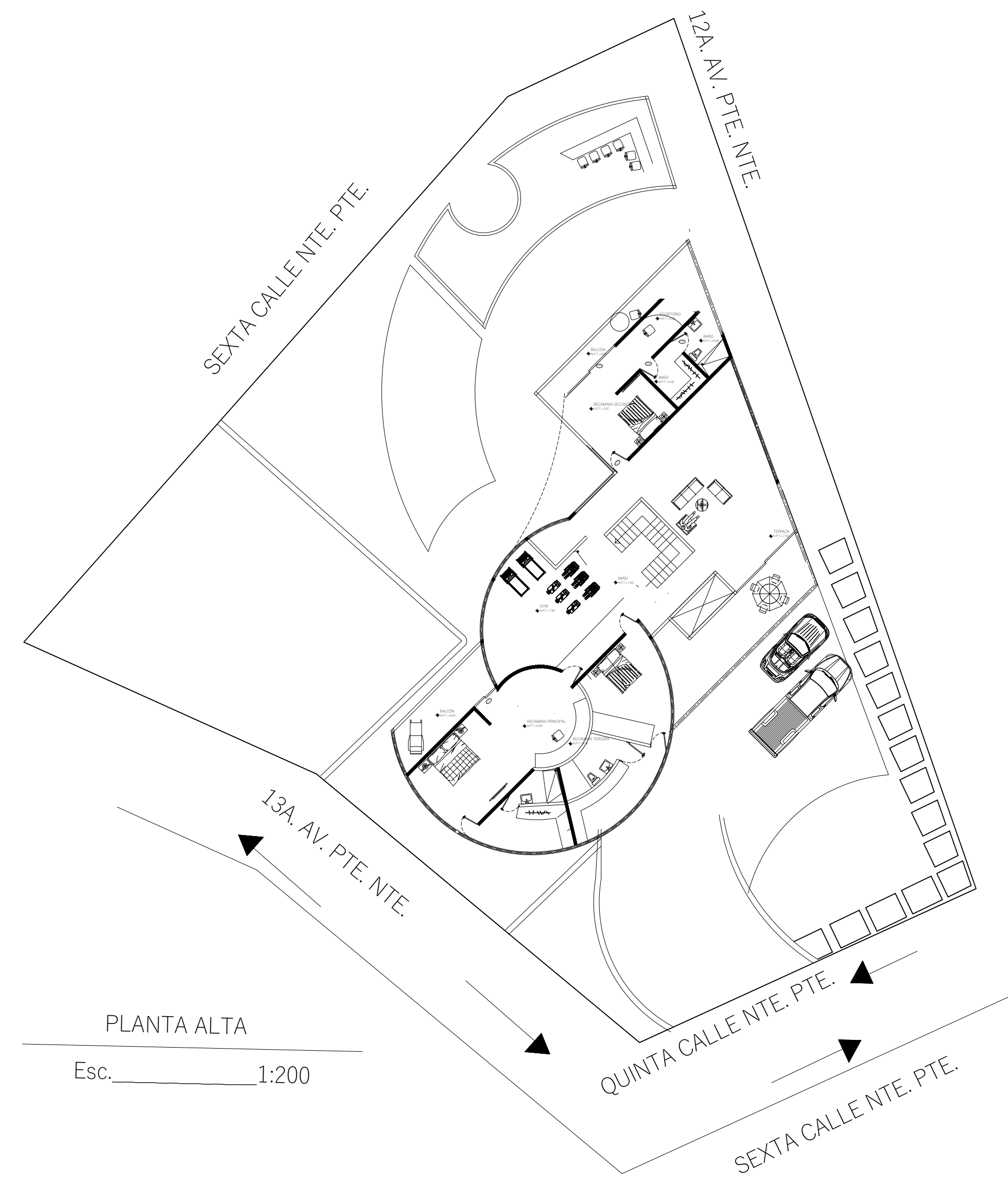

PLANTA ALTA

Esc. 1:200

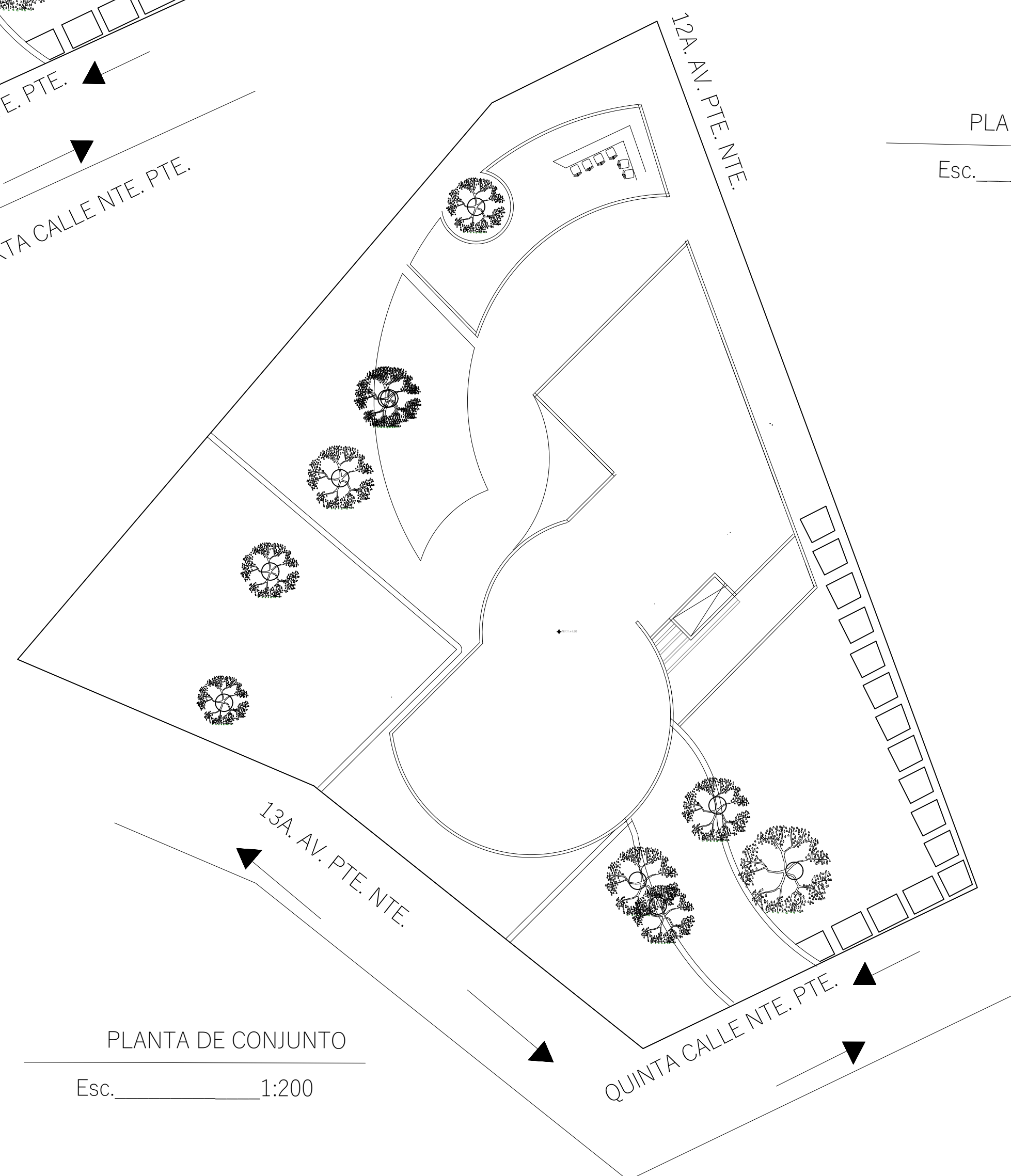

PLANTA DE CONJUNTO

Esc. 1:200