

ANALISIS DE CASOS DE REFERENCIA



CARRETERA COMITAN – LA TRINITARIA

ARQUITECTURA 5TO CUATRIMESTRE

DISEÑO ARQUITECTONICO III

ANALISIS DE CASO DE REFERENCIA Y DE SITIO

ANGEL ALEXIS MORENO CORDOVA
FERNANDA STEPHANIA RAMIREZ GUILLEN
CARLOS JESUS ORDOÑEZ CASTRO

COMITAN DE DOMINGUEZ, 15 DE ENERO DE 2025

El proyecto se basa en una residencia de un solo nivel, con espacios bien distribuidos. Entrando a la residencia encontramos un recibidor que nos da la opción de ir a la cocina, a la estancia o acceder al ½ baño, o incluso al comedor

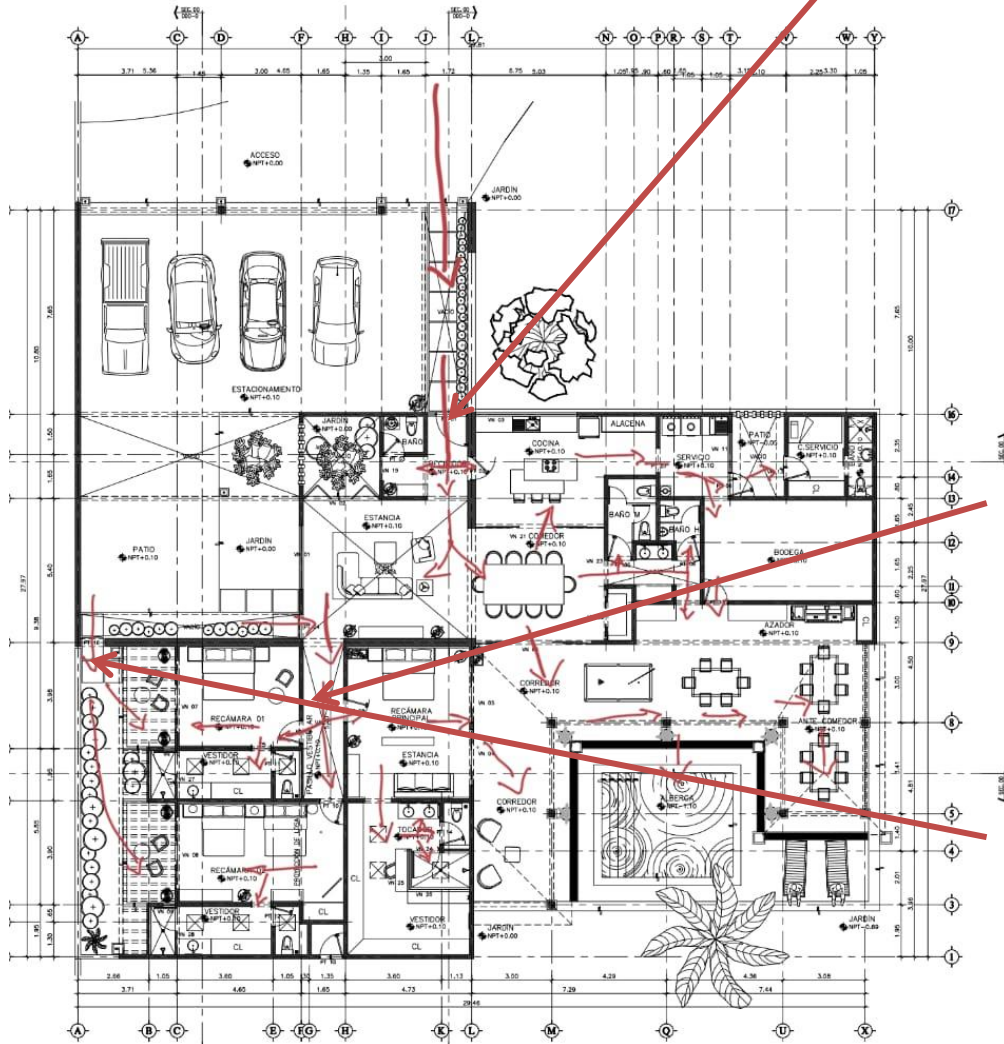

Accedemos a un pasillo que nos da acceso a las habitaciones

Accedemos a las habitaciones de una forma más privada a las habitaciones por una puerta en el patio frente a las cocheras



CARRETERA COMITAN – LA TRINITARIA

ARQUITECTURA 5TO CUATRIMESTRE

DISEÑO ARQUITECTONICO III

ANALISIS DE CASO DE REFERENCIA Y DE SITIO

ANGEL ALEXIS MORENO CORDOVA
 FERNANDA STEPHANIA RAMIREZ GUILLEN
 CARLOS JESUS ORDOÑEZ CASTRO

COMITAN DE DOMINGUEZ, 15 DE ENERO DE 2025



CARRETERA COMITAN – LA TRINITARIA

ARQUITECTURA 5TO CUATRIMESTRE

DISEÑO ARQUITECTONICO III

ANALISIS DE CASO DE REFERENCIA Y DE SITIO

ANGEL ALEXIS MORENO CORDOVA
FERNANDA STEPHANIA RAMIREZ GUILLEN
CARLOS JESUS ORDOÑEZ CASTRO

COMITAN DE DOMINGUEZ, 15 DE ENERO DE 2025

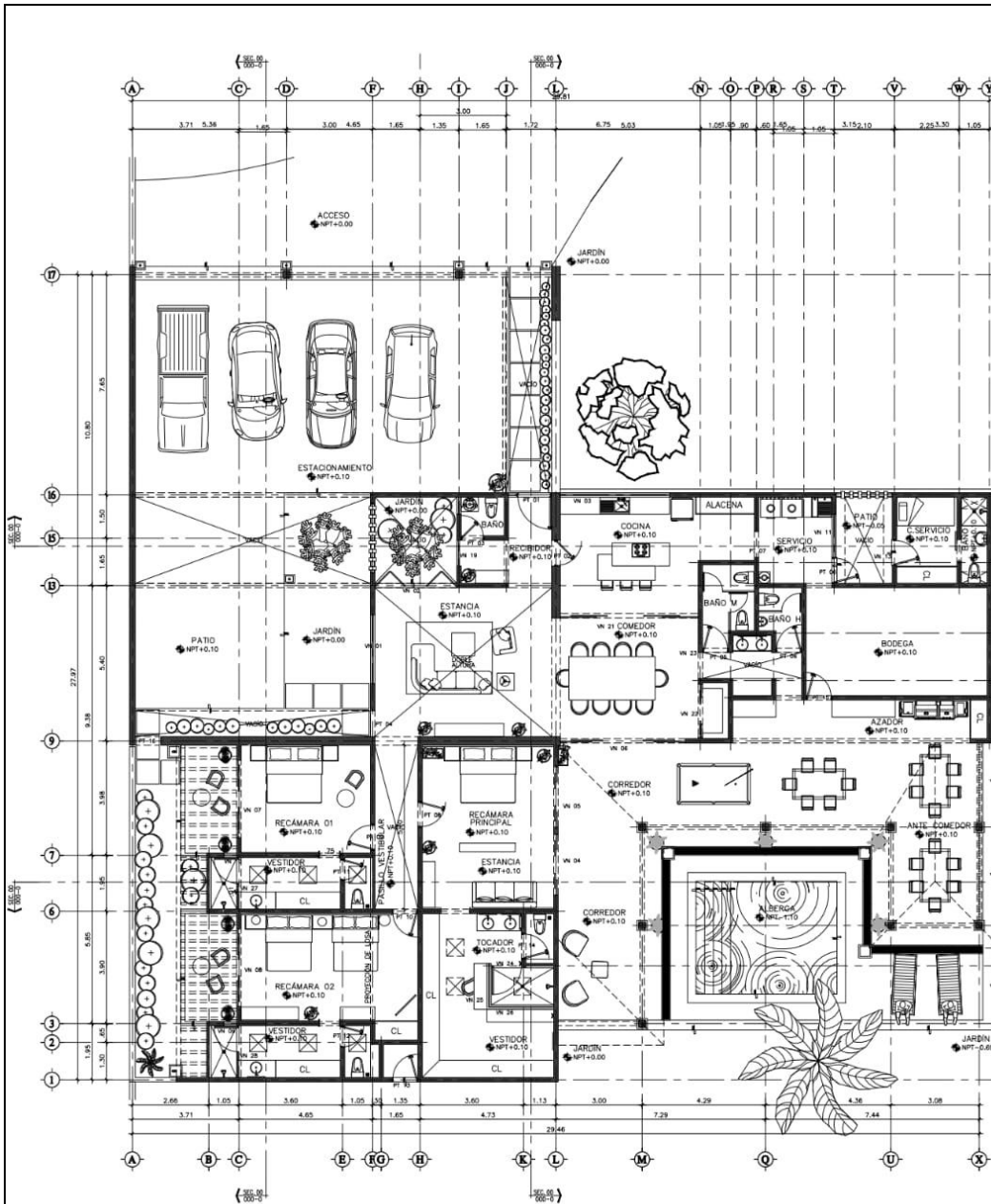

ESPACIOS

-RECIBIDOR

-COCINA

-ESTANCIA

-RECAMARA 01, 02,
PRINCIPAL

. BAÑOS, VESTIDORES

-COMEDOR

-ALBERCA

-ANTECOMEDOR

-COCHERA 4 VEHICULOS

-1/2 BAÑO

-CUARTO DE SERVICIO

-HABITACION DE
SERVICIO-

-PATIO DE SERVICIO

-BODEGA

PLANTA ARQUITECTONICA



ZONA SOCIAL

ZONA PRIVADA

ZONA DE SERVICIO

CARRETERA COMITAN – LA
TRINITARIA

ARQUITECTURA 5TO
CUATRIMESTRE

DISEÑO ARQUITECTONICO III

ANALISIS DE CASO DE
REFERENCIA Y DE SITIO

ANGEL ALEXIS MORENO
CORDOVA
FERNANDA STEPHANIA
RAMIREZ GUILLEN
CARLOS JESUS ORDOÑEZ
CASTRO

COMITAN DE DOMINGUEZ, 15
DE ENERO DE 2025

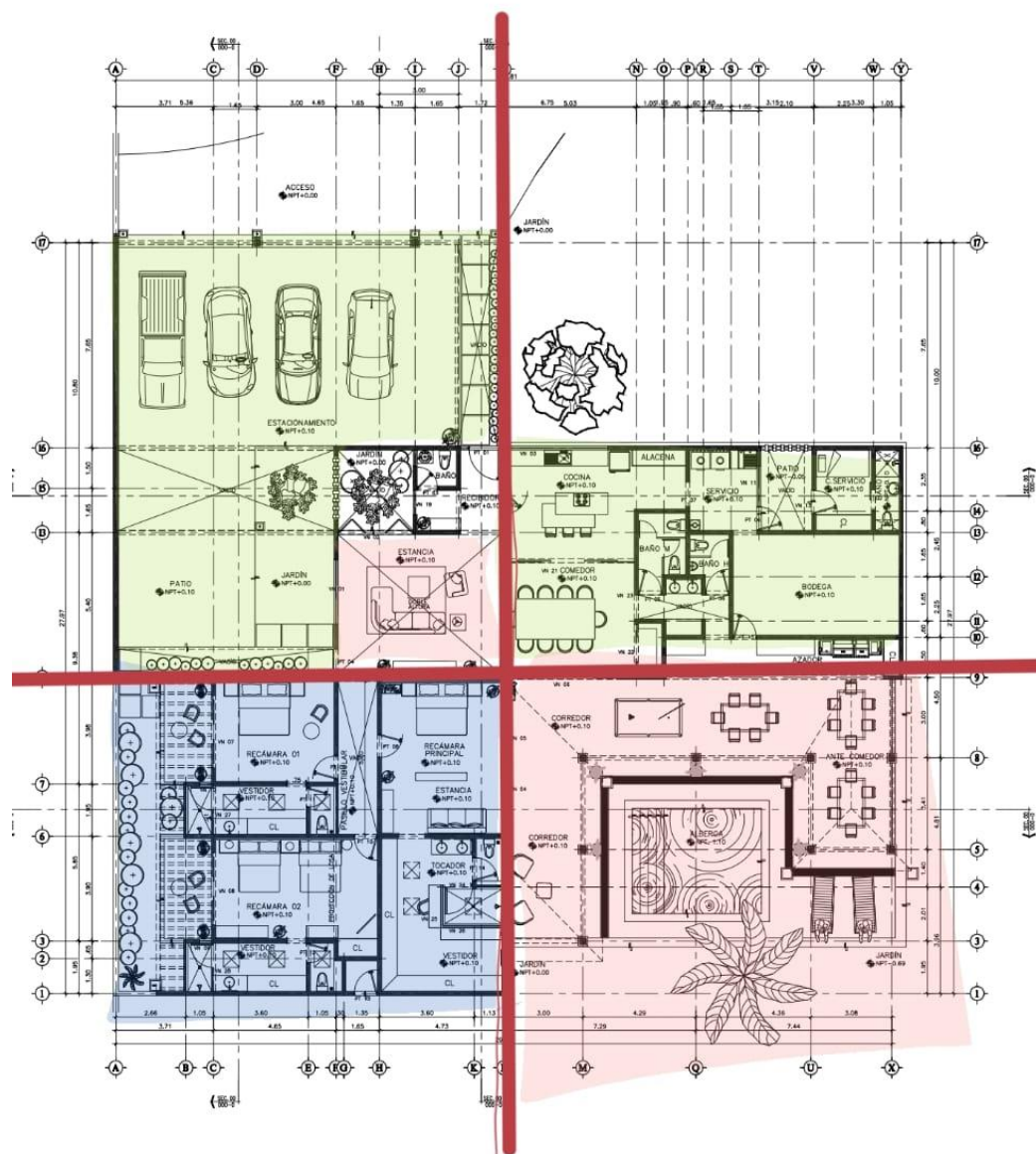

EJES COMPOSITIVOS

LOS EJES CENTRALES VERTICAL Y HORIZONTAL, DELIMITAN LAS ZONAS DE LA RESIDENCIA EN 4 PARTES, LA PARTE DE SERVICIO, LA ZONA SOCIAL, LA ZONA PRIVADA Y EL JARDIN

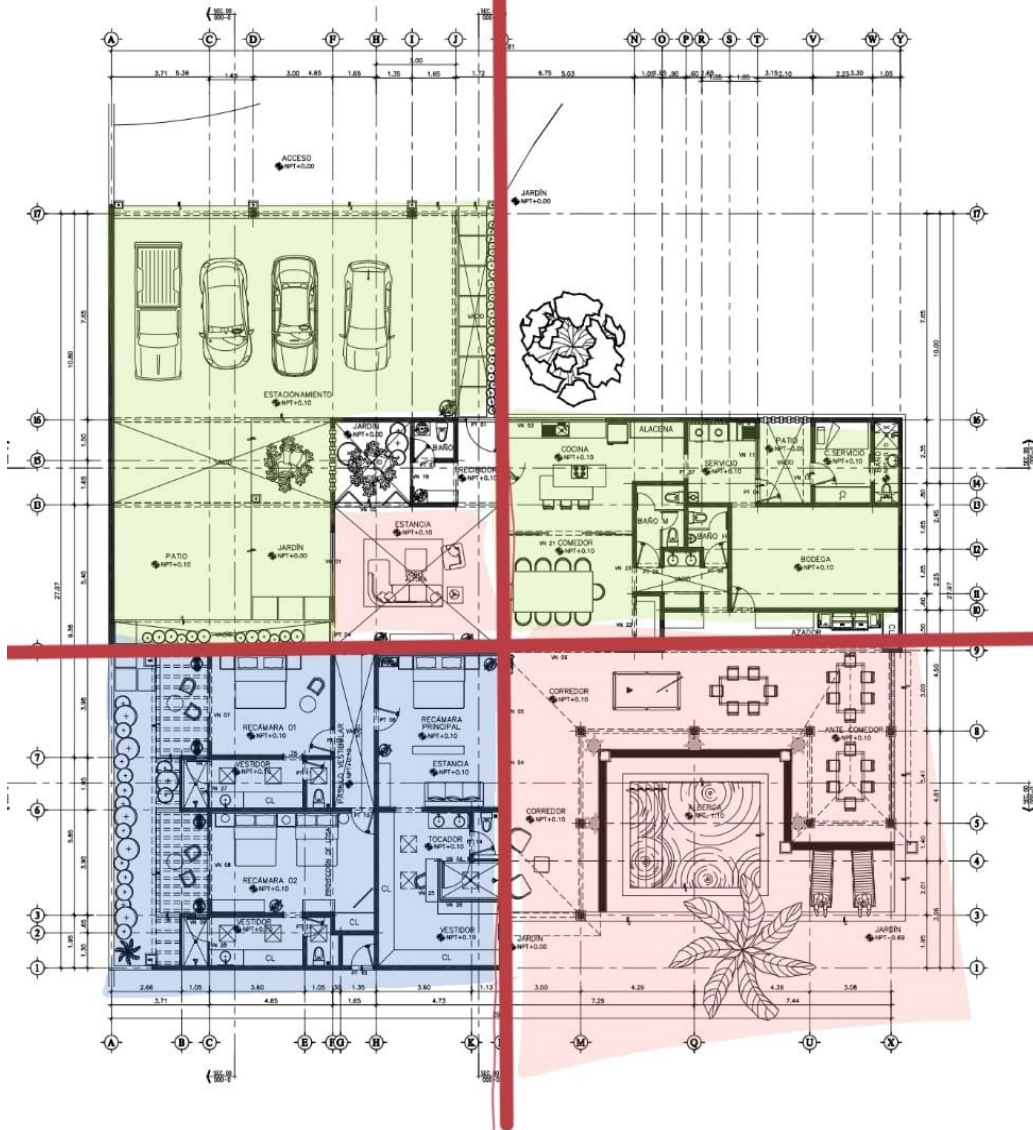

CARRETERA COMITAN – LA TRINITARIA

ARQUITECTURA 5TO CUATRIMESTRE

DISEÑO ARQUITECTONICO III

ANALISIS DE CASO DE REFERENCIA Y DE SITIO

ANGEL ALEXIS MORENO CORDOVA
FERNANDA STEPHANIA RAMIREZ GUILLEN
CARLOS JESUS ORDOÑEZ CASTRO

COMITAN DE DOMINGUEZ, 15 DE ENERO DE 2025

MODULACION

ENCONTRAMOS UNA
MODULACION EN SECCION AUREA



CARRETERA COMITAN – LA
TRINITARIA

ARQUITECTURA 5TO
CUATRIMESTRE

DISEÑO ARQUITECTONICO III

ANALISIS DE CASO DE
REFERENCIA Y DE SITIO

ANGEL ALEXIS MORENO
CORDOVA
FERNANDA STEPHANIA
RAMIREZ GUILLEN
CARLOS JESUS ORDOÑEZ
CASTRO

COMITAN DE DOMINGUEZ, 15
DE ENERO DE 2025

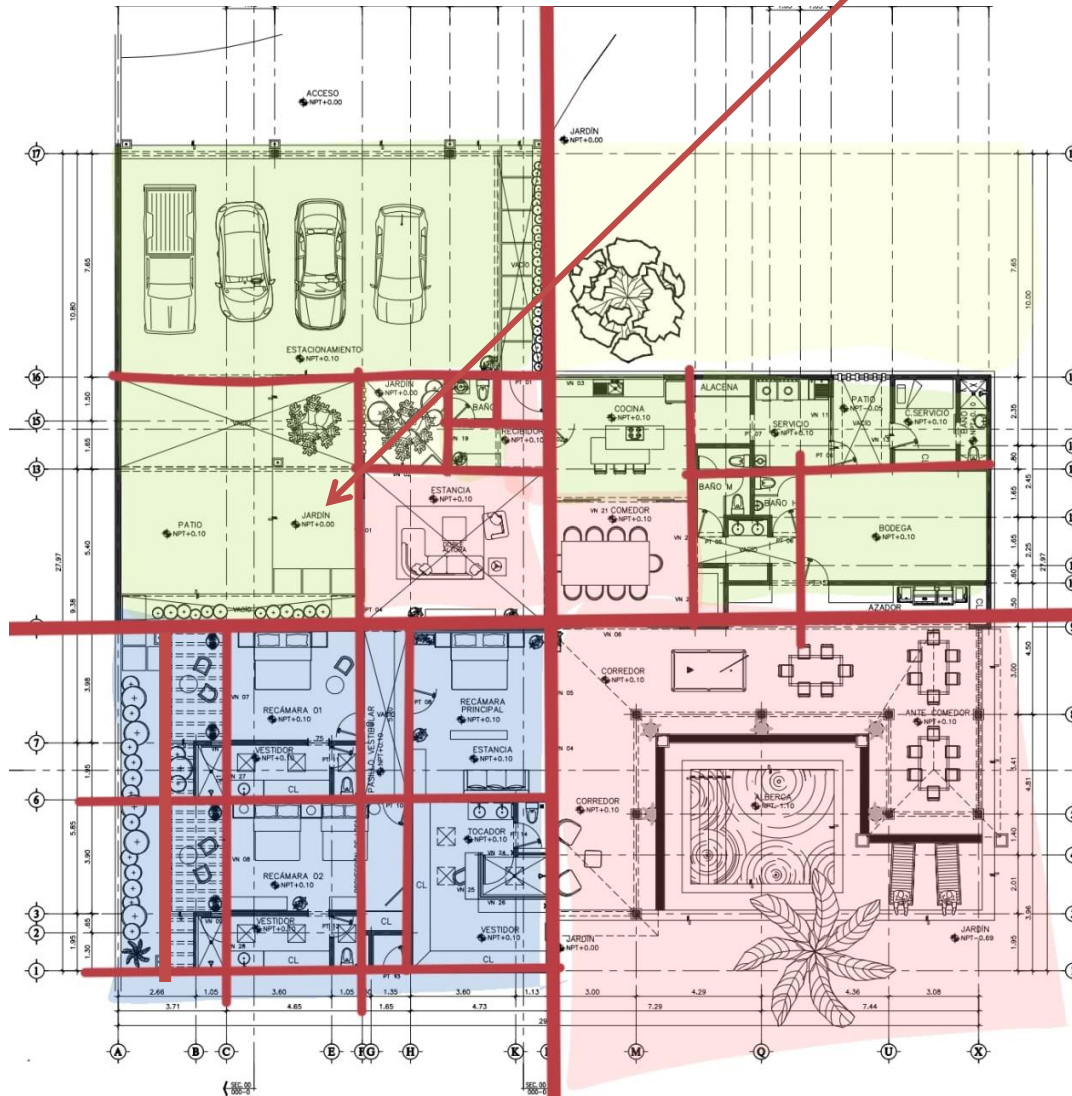



La estructura de esta residencia está compuesta, por un sistema de losas macizas, losas inclinadas y cubiertas metálicas.

Los materiales que destacan en esta son el concreto, la piedra laja, la madera y el cristal.



CARRETERA COMITAN – LA TRINITARIA

ARQUITECTURA 5TO CUATRIMESTRE

DISEÑO ARQUITECTONICO III

ANALISIS DE CASO DE REFERENCIA Y DE SITIO

ANGEL ALEXIS MORENO CORDOVA
FERNANDA STEPHANIA RAMIREZ GUILLEN
CARLOS JESUS ORDOÑEZ CASTRO

COMITAN DE DOMINGUEZ, 15 DE ENERO DE 2025



CARRETERA COMITAN – LA
TRINITARIA

ARQUITECTURA 5TO
CUATRIMESTRE

DISEÑO ARQUITECTONICO III

ANALISIS DE CASO DE
REFERENCIA Y DE SITIO

ANGEL ALEXIS MORENO
CORDOVA
FERNANDA STEPHANIA
RAMIREZ GUILLEN
CARLOS JESUS ORDOÑEZ
CASTRO

COMITAN DE DOMINGUEZ, 15
DE ENERO DE 2025

ANALISIS DE SITIO

Análisis Natural

TERRENO

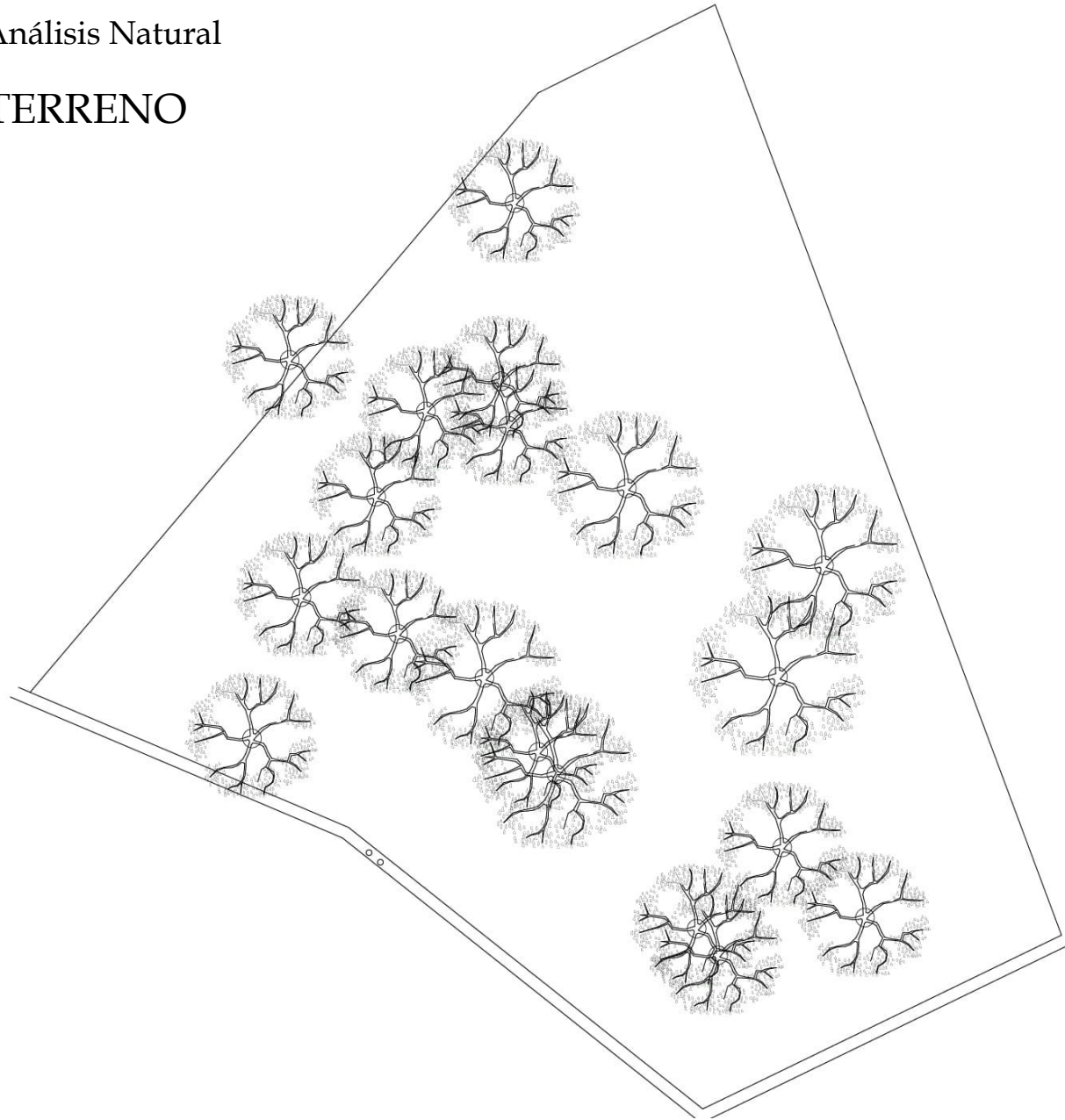

CARRETERA COMITAN – LA
TRINITARIA

ARQUITECTURA 5TO
CUATRIMESTRE

DISEÑO ARQUITECTONICO III

ANALISIS DE CASO DE
REFERENCIA Y DE SITIO

ANGEL ALEXIS MORENO
CORDOVA
FERNANDA STEPHANIA
RAMIREZ GUILLEN
CARLOS JESUS ORDOÑEZ
CASTRO

COMITAN DE DOMINGUEZ, 15
DE ENERO DE 2025

ASOLEAMIENTO

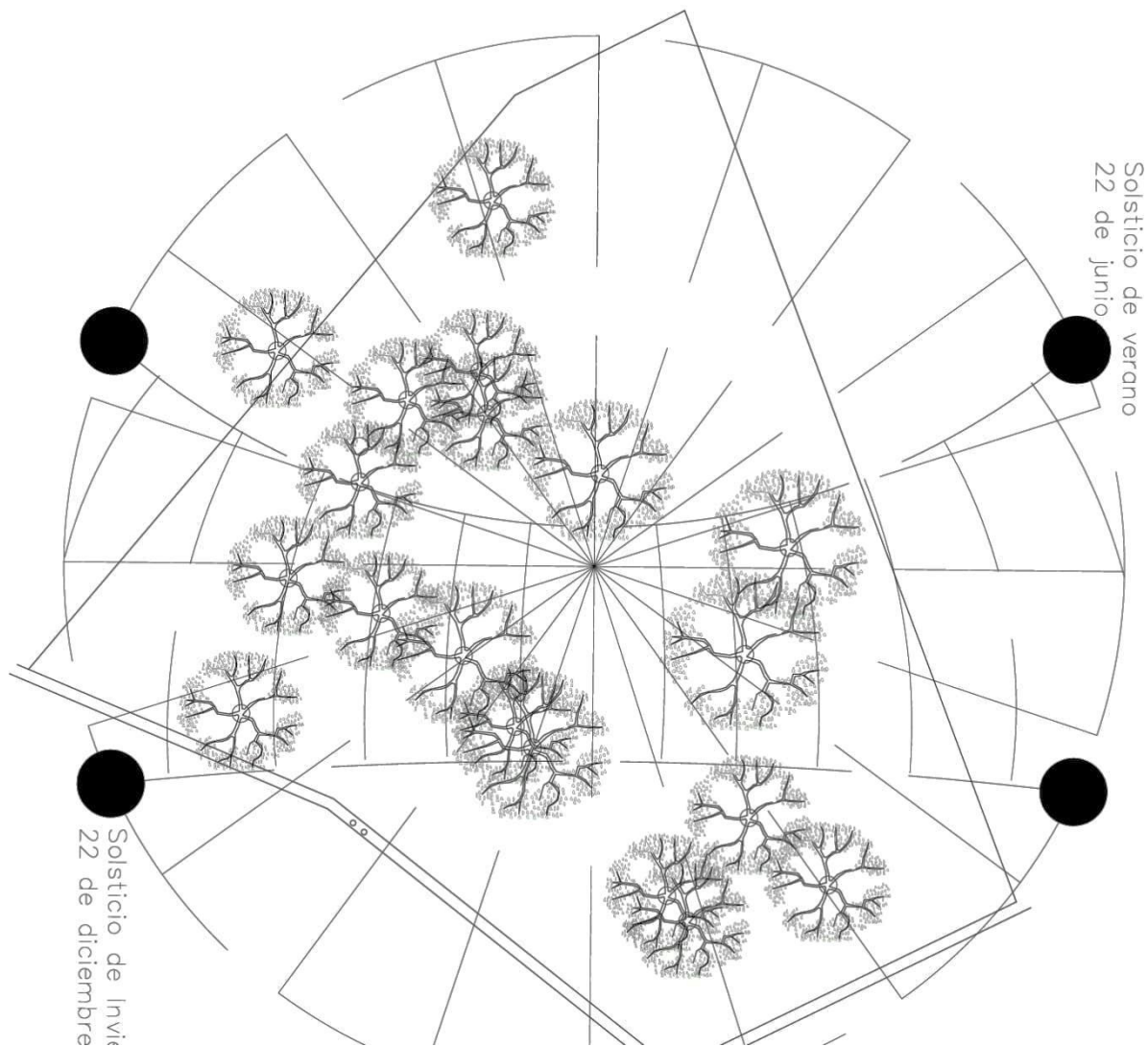

CARRETERA COMITAN – LA TRINITARIA

ARQUITECTURA 5TO CUATRIMESTRE

DISEÑO ARQUITECTONICO III

ANALISIS DE CASO DE REFERENCIA Y DE SITIO

ANGEL ALEXIS MORENO CORDOVA
FERNANDA STEPHANIA RAMIREZ GUILLEN
CARLOS JESUS ORDOÑEZ CASTRO

COMITAN DE DOMINGUEZ, 15 DE ENERO DE 2025

VIENTOS DOMINANTE Y
NORTE

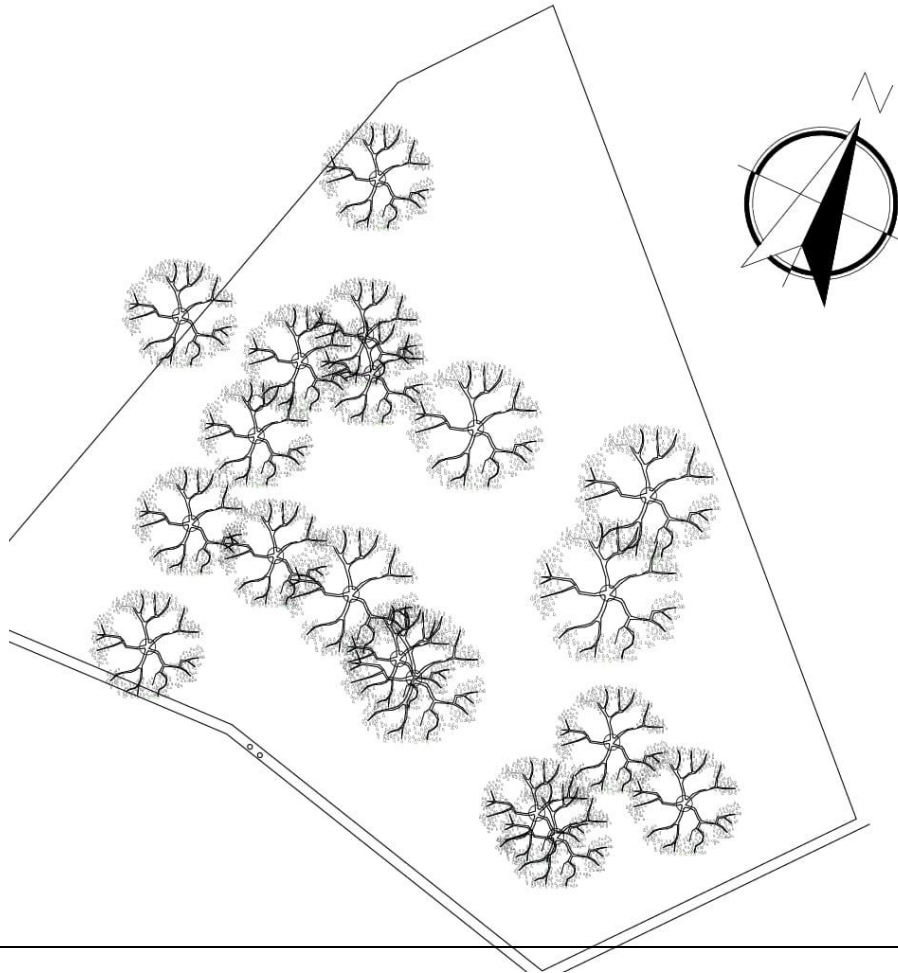
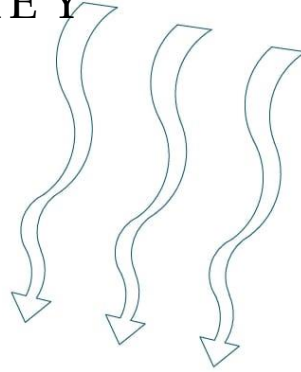

CARRETERA COMITAN – LA
TRINITARIA

ARQUITECTURA 5TO
CUATRIMESTRE

DISEÑO ARQUITECTONICO III

ANALISIS DE CASO DE
REFERENCIA Y DE SITIO

ANGEL ALEXIS MORENO
CORDOVA
FERNANDA STEPHANIA
RAMIREZ GUILLEN
CARLOS JESUS ORDOÑEZ
CASTRO

COMITAN DE DOMINGUEZ, 15
DE ENERO DE 2025



CARRETERA COMITAN – LA TRINITARIA

ARQUITECTURA 5TO CUATRIMESTRE

DISEÑO ARQUITECTONICO III

ANALISIS DE CASO DE REFERENCIA Y DE SITIO

ANGEL ALEXIS MORENO CORDOVA
FERNANDA STEPHANIA RAMIREZ GUILLEN
CARLOS JESUS ORDOÑEZ CASTRO

COMITAN DE DOMINGUEZ, 15 DE ENERO DE 2025

4

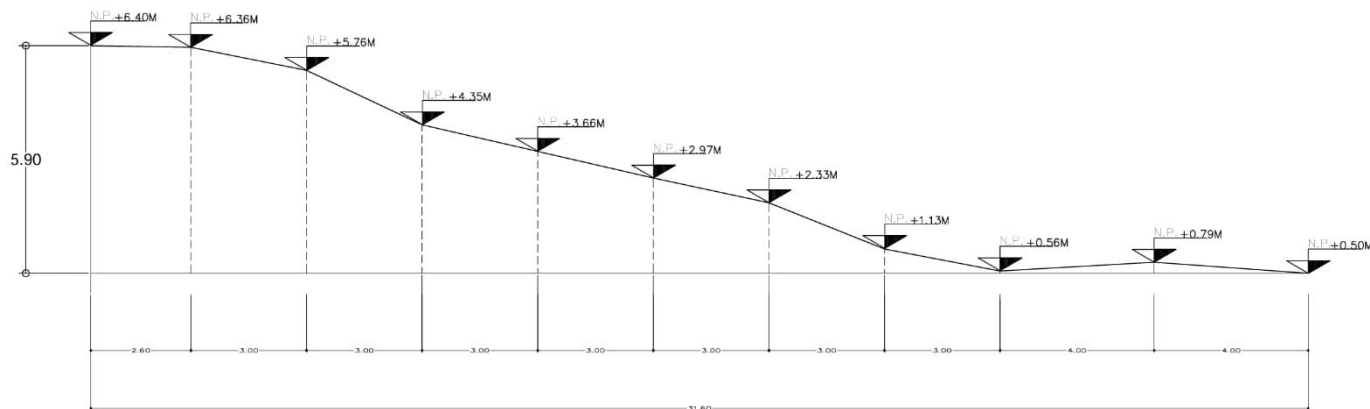

5

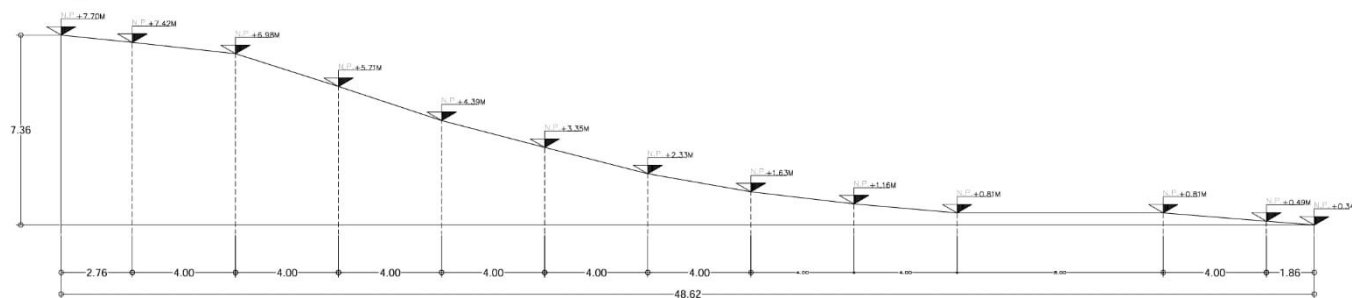

6

