

CASA TIPO RESIDENCIAL

CASOS DE REFERENCIA

AW RESIDENCE, INDONESIA.



ANALISIS DE ZONIFICACION.

En este caso es una zonificación residencial, ya que esta dedicada a viviendas familiares o sociales, estas se dividen en diferentes subzonas donde se divide el territorio para un uso en específico, la zonificación trata de controlar el crecimiento de las ciudades y tener un mejor desarrollo.

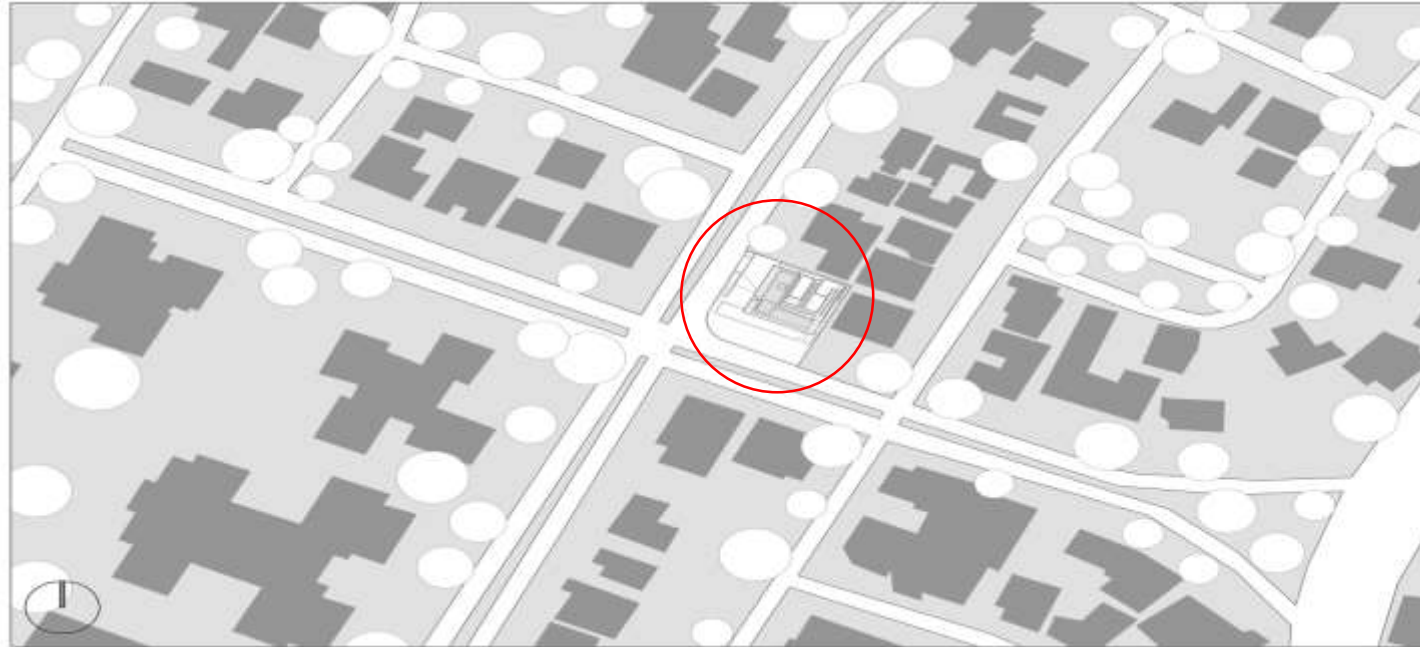

ANALISIS DE EMPLAZAMIENTO

- El análisis de emplazamiento es un estudio de las condiciones específicas de la parcela en términos físicos, históricos y normativos¹. Se estudia la localización y orientación para determinar las vistas dominantes, el impacto del sol, el viento o el ruido ambiental entre otros factores.

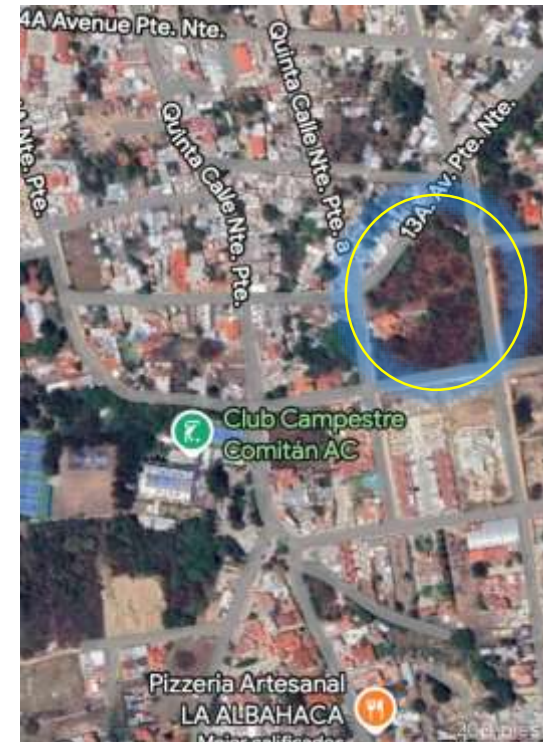

LISTADO DE ESPACIOS

- PATIO DE SERVICIO
- COCHERA
- ZONA DE EMPLEADOS
- SALA DE TV
- SALA
- COMEDOR
- COCINA
- BAÑO
- RECAMARA PRINCIPAL
- RECAMARAS SECUNDARIAS
- JARDIN
- ALBERCA

IMÁGENES DE ESPACIOS

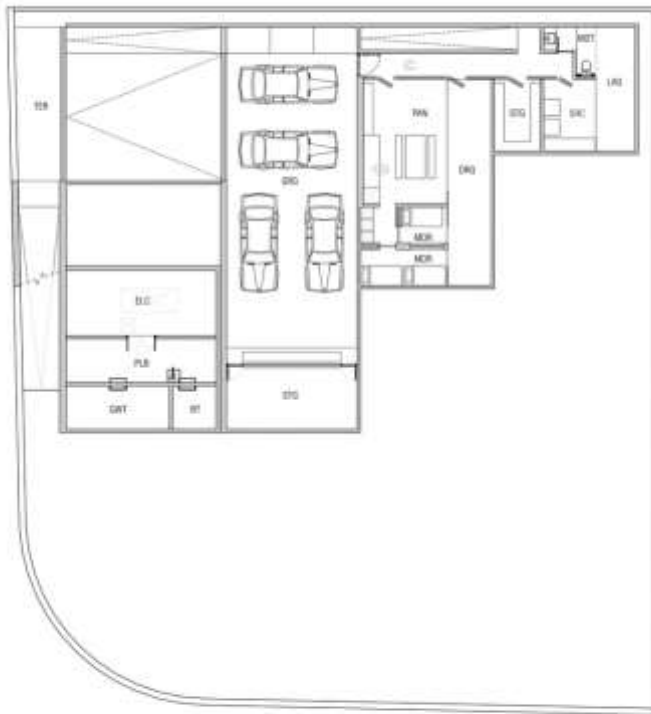

BASEMENT

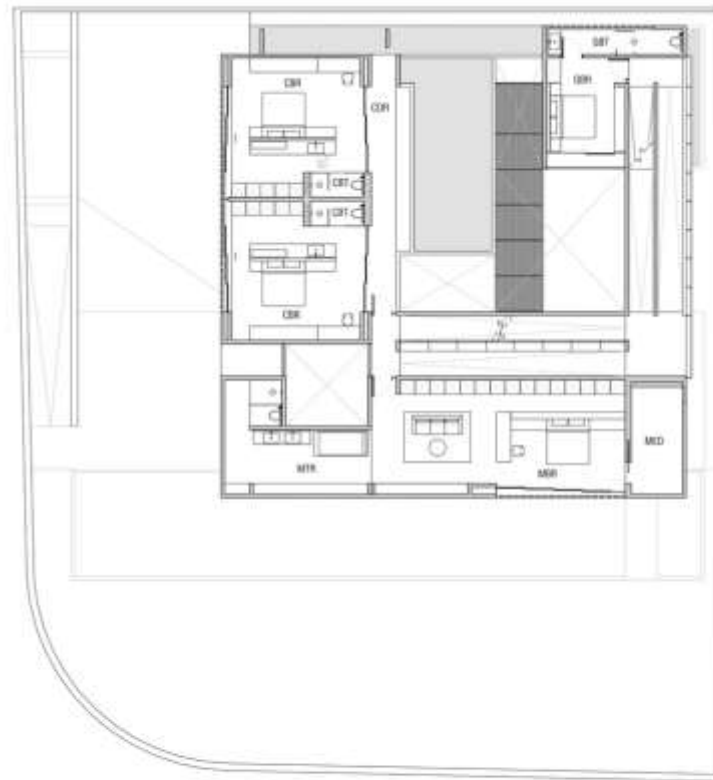

FIRST FLOOR

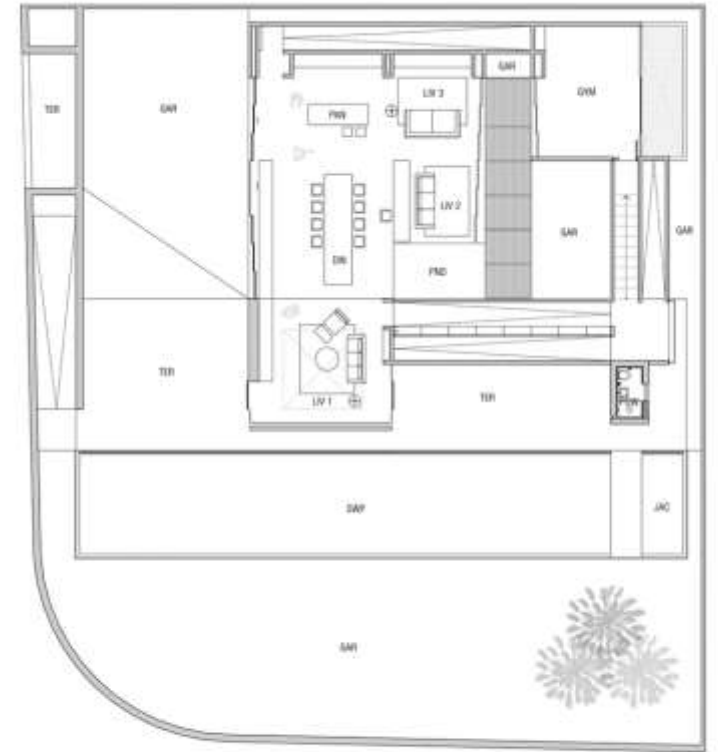

GROUND FLOOR

ANALISIS FORMAL

