



Mi Universidad

CORTES Y FACHADAS

Nombre del estudiante: Carlos Jesus Ordoñez Castro

Nombre del tema: CASA RESIDENCIAL

Parcial: 3

Nombre de la Materia: DISEÑO ARQUITECTONICO III

Nombre del profesor: VICTOR MANUEL SANTIAGO GUILLEN

Nombre de la licenciatura: arquitectura

Cuatrimestre: 5

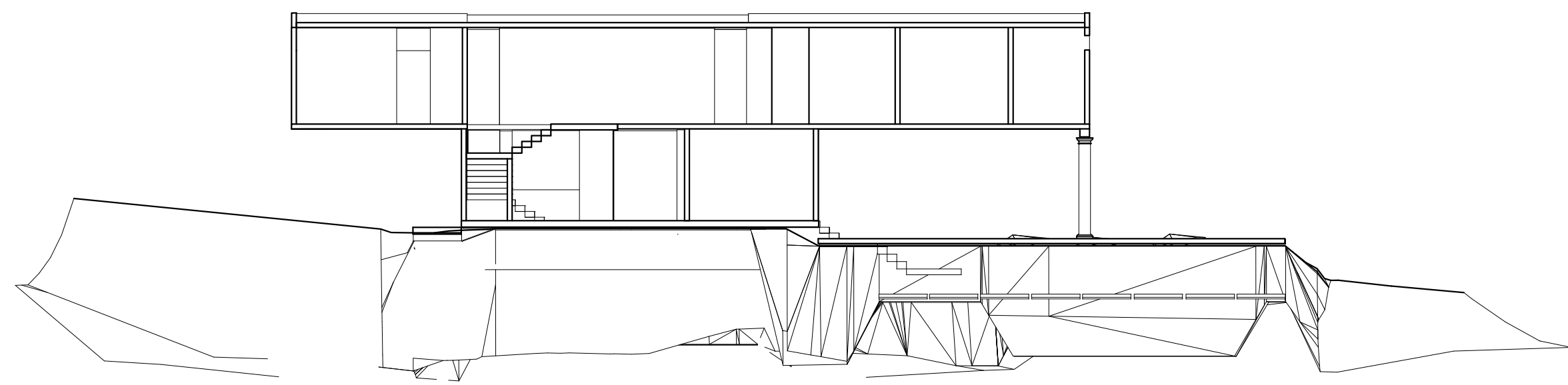

CORTE TRANSVERSAL
ESC.

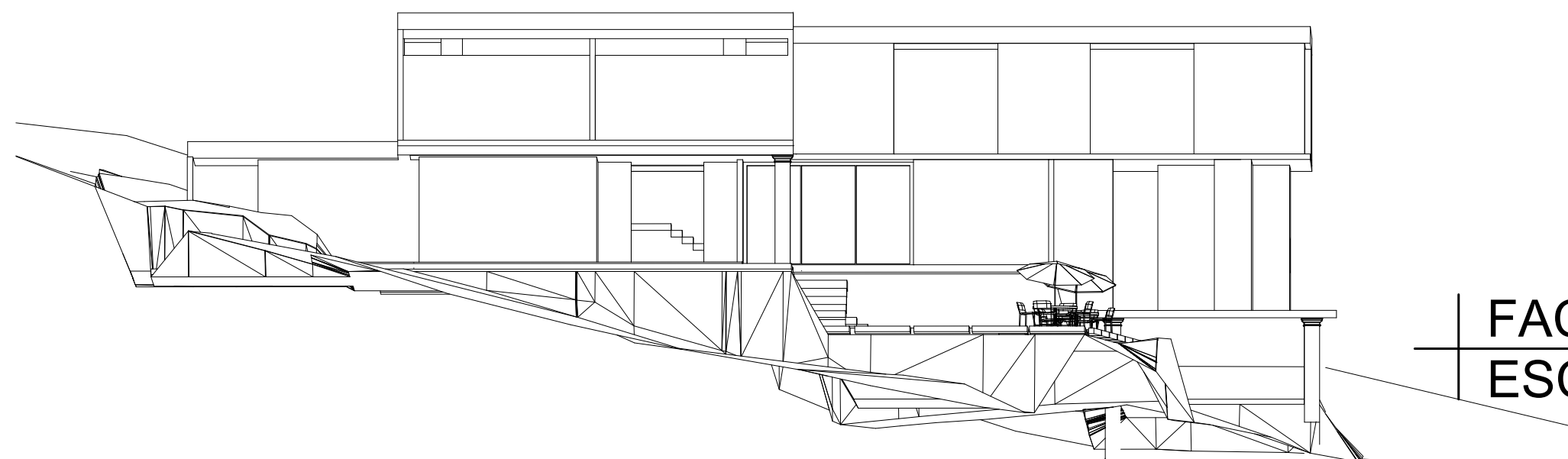

FACHADA PRINCIPAL
ESC.

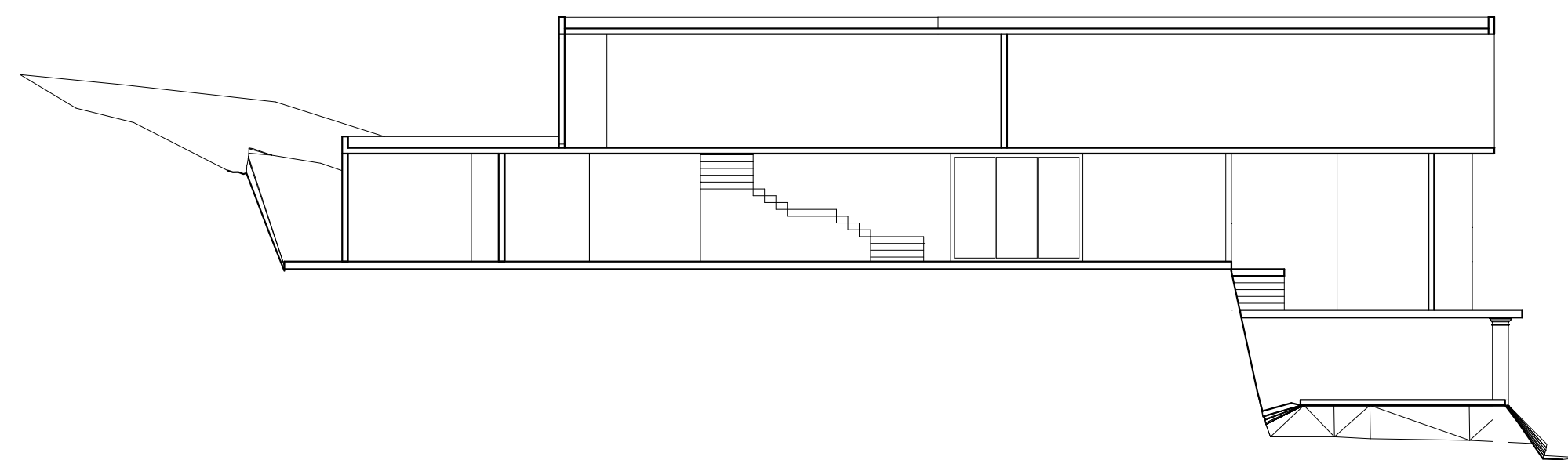

CORTE LONGITUDINAL
ESC.

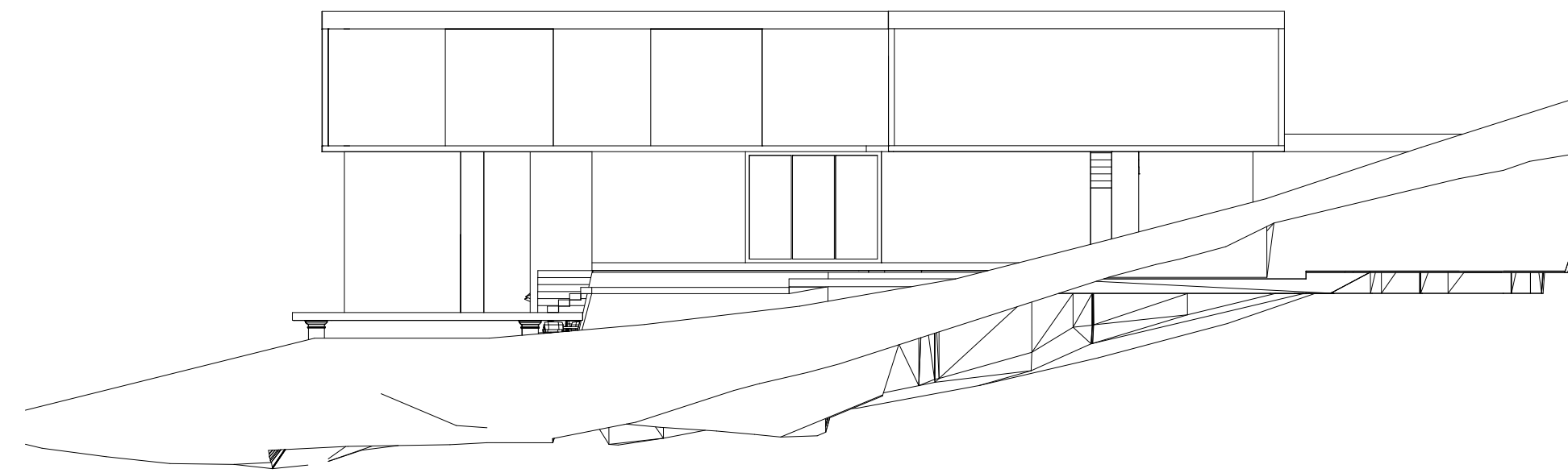

FACHADA POSTERIOR
ESC.

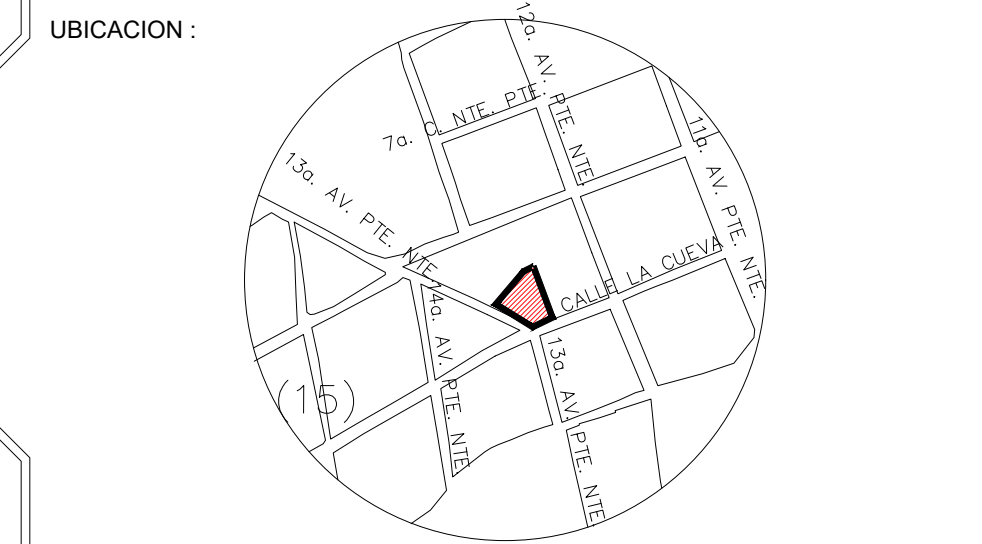
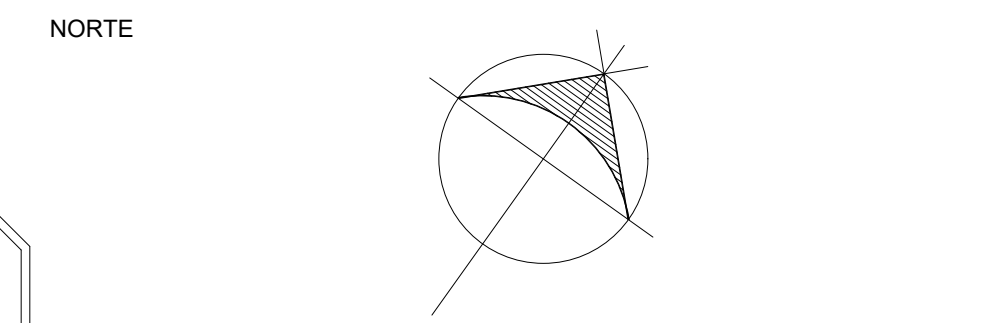

SIMBOLOGÍA:

- N.P.T. NIVEL DE PISO TERNINADO.
- N.L.A.L. NIVEL LECHO ALTO DE LOSA.
- CAMBIO DE NIVEL DE PISO.
- INDICA NIVEL EN PLANTA

D.R.O

PROYECTO:
CASA RESIDENCIAL
CASA R32
OBRA NUEVA

LOCALIZACIÓN: CALLE SIN NOMBRE, LA CUEVA
2A. SECCIÓN
COMITAN DE DOMINGUEZ, CHIS.

SUPERFICIE TOTAL DE CONSTRUCCIÓN:
157.01M²

PROYECTÓ:
CARLOS JESÚS ORDOÑEZ
CASTRO

FECHA:
09/ MARZO / 2025

ESCALA:
1:75

COTAS:
METROS

PLANO:
ARQUITECTÓNICO

CLAVE:
A-001