



Nombre del Alumno: Ervin Altamirano Jimenez

Nombre del tema: Casos de referencia y emplazamiento

Parcial: primero

Nombre de la Materia ; Diseño arquitectonico I I I

Nombre del profesor: Victor Manuel Santiago Guillen

Nombre de la Licenciatura: Arquitectura

Cuatrimestre: 5to

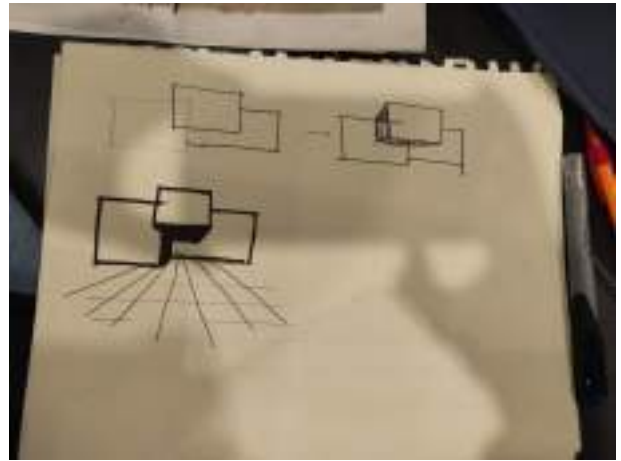

VILLA MAIREA

La Villa Mairea es una construcción orgánica pionera que se integra con el paisaje y la cultura. Su estilo se caracteriza por el funcionalismo, es decir, que la construcción y la apariencia del edificio se basan en la función que tiene.



Villa Mairea, un ejemplo de armonía y equilibrio entre la edificación y el medio ambiente, es considerada como una de las viviendas unifamiliares más importantes en la entera historia de la arquitectura a nivel mundial.



LOCALIZACION

Villa Mairea fue construida entre 1938 y 1939 al oeste de Finlandia en Noormarkku, una ciudad de aproximadamente 6000 habitantes.



LICENCIATURA EN
ARQUITECTURA

DISEÑO
ARQUITECTONICO III

CASOS DE REFERENCIA

- JOCABED SOLIS MORALES
- ANA CRISTELL GOMEZ RODRIGUEZ
- ERVIN ALTAMIRANO JIMENEZ

COMITAN DE DOMINGUEZ
CHIAPAS
15-01-2025

01-06



LICENCIATURA EN ARQUITECTURA

DISEÑO ARQUITECTONICO III

CASOS DE REFERENCIA

- JOCABED SOLIS MORALES
- ANA CRISTELL GOMEZ RODRIGUEZ
- ERVIN ALTAMIRANO JIMENEZ

COMITAN DE DOMINGUEZ CHIAPAS
 15-01-2025

03-06

-  Área social
-  Área familiar
-  Área de circulación
-  Área de servicio
-  Área de terrazas

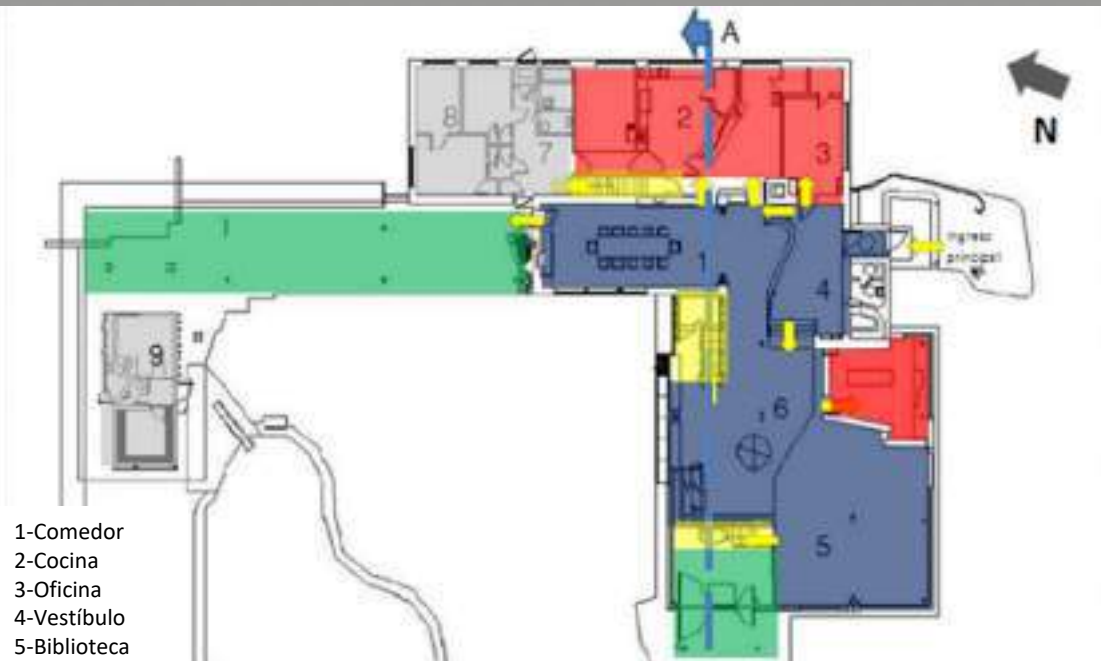

- 1-Comedor
- 2-Cocina
- 3-Oficina
- 4-Vestíbulo
- 5-Biblioteca
- 6-Sala
- 7-SSH
- 8-Deposito
- 9-Sauna

- 1-Estudio
- 2-SSH
- 3-Dormitorio Maire
- 4-Dormitorio niños
- 5-Dormitio Invitados
- 6-Terraza



Segunda Planta

PLANTA BAJA

- 1- Oficina principal
- 2- Vestíbulo
- 3- Cocina
- 4- Comedor
- 5- Sala
- 6- Biblioteca
- 7- Baños
- 8- Depósito
- 9- Sauna
- 10- Piscina
- 11- Área verde social

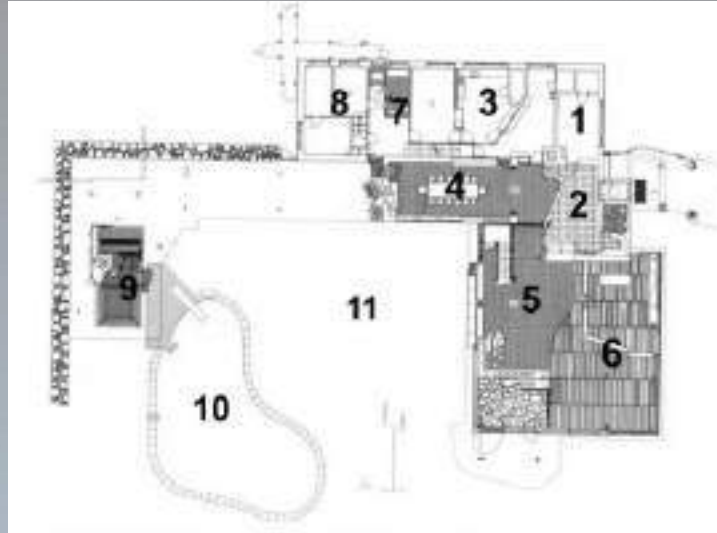

PRIMERA PLANTA

- 1- Estudio
- 2- Baños
- 3- Dormitorio matrimonio
- 4- Dormitorio hijos
- 5- Dormitorio invitados
- 6- Terraza

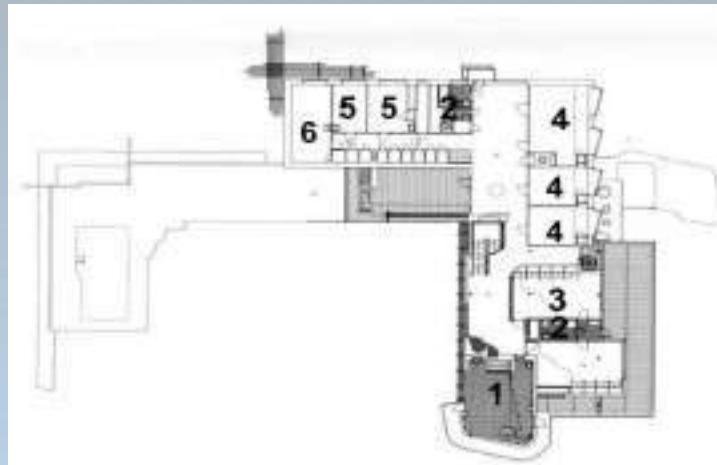

ZONAS DE PRIVACIDAD

- Dormitorios maire
- Dormitorios niños
- SSHH

ZONAS PUBLICAS

- Oficina
- Sala
- Sauna
- Vestibulo
- Baño social
- Area verde social
- Terraza
- Biblioteca
- Pisina



LICENCIATURA EN ARQUITECTURA

DISEÑO
ARQUITECTONICO III

CASOS DE REFERENCIA

- JOCABED SOLIS
MORALES
- ANA CRISTELL GOMEZ
RODRIGUEZ
- ERVIN ALTAMIRANO
JIMENEZ

COMITAN DE DOMINGUEZ
CHIAPAS
15-01-2025

04-06

En el interior de la casa la sucesión de materiales es innumerable; lajas de piedra, tarima, azulejos, ladrillo, acero, hormigón, postes de madera, paredes encaladas, suelos de gres, pilares lacados, paredes con paneles de madera e incluso paredes revestidas de telas como en el invernadero



La casa tiene una estructura en parte de acero y en parte de ladrillos huecos.

Techo:

Los techos son de losa aligerada de albañilería y concreto.

Estructura:

Acero y albañilería de ladrillo.

Los pilares dobles y triples, imitando la arboleda del bosque circundante, que ejerce de paramento ante la permeabilidad visual de las amplias cristaleras.



Los muebles fueron diseñados especialmente para la casa por el arquitecto Alvar Aalto y su primera esposa Aino



LICENCIATURA EN
ARQUITECTURA

DISEÑO
ARQUITECTONICO III

CASOS DE REFERENCIA

- JOCABED SOLIS MORALES
- ANA CRISTELL GOMEZ RODRIGUEZ
- ERVIN ALTAMIRANO JIMENEZ

COMITAN DE DOMINGUEZ
CHIAPAS
15-01-2025

05-06

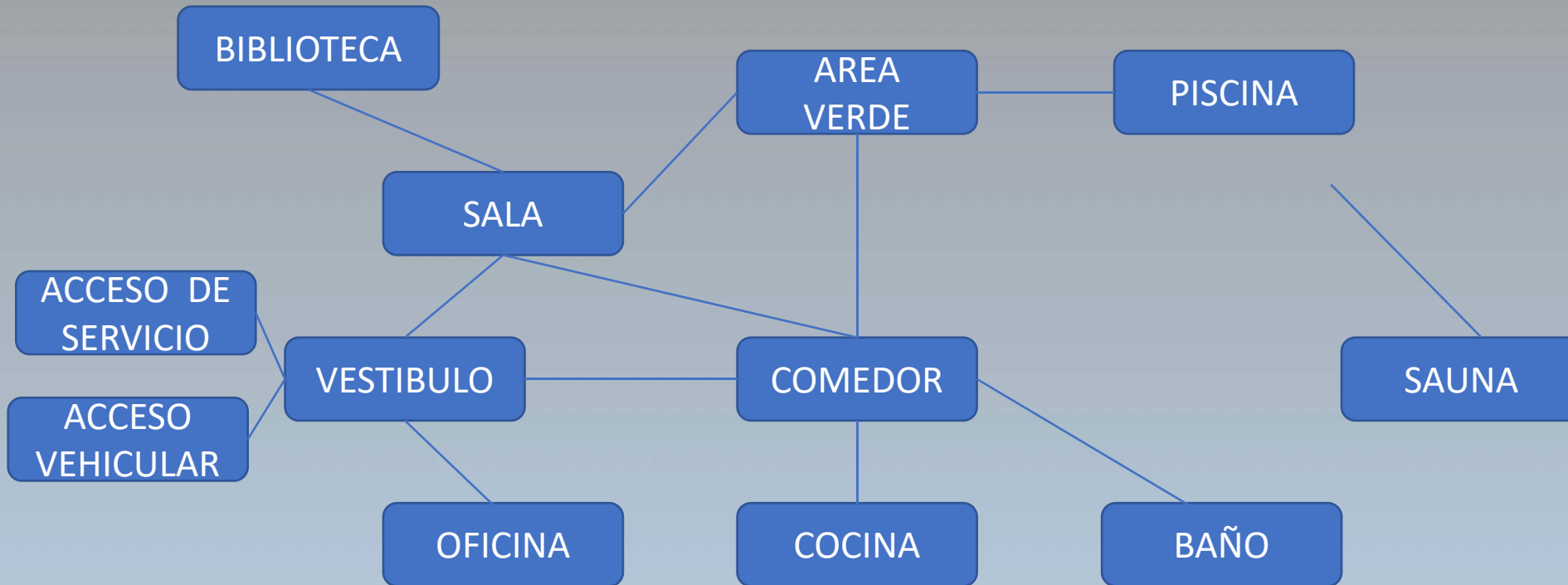

**LICENCIATURA EN
ARQUITECTURA**

**DISEÑO
ARQUITECTONICO III**

CASOS DE REFERENCIA

- **JOCABED SOLIS
MORALES**
- **ANA CRISTELL GOMEZ
RODRIGUEZ**
- **ERVIN ALTAMIRANO
JIMENEZ**

**COMITAN DE DOMINGUEZ
CHIAPAS**
15-01-2025

06-06

