



# Mi Universidad

*Nombre del Alumno: Ana Cristell Gómez Rodríguez*

*Parcial: 3ro*

*Nombre de la Materia: Interpretación de Procesos Constructivos*

*Nombre del profesor: Arq. Juan Antonio Álvarez*

*Nombre de la Licenciatura: Arquitectura*

*Cuatrimestre: 5to*

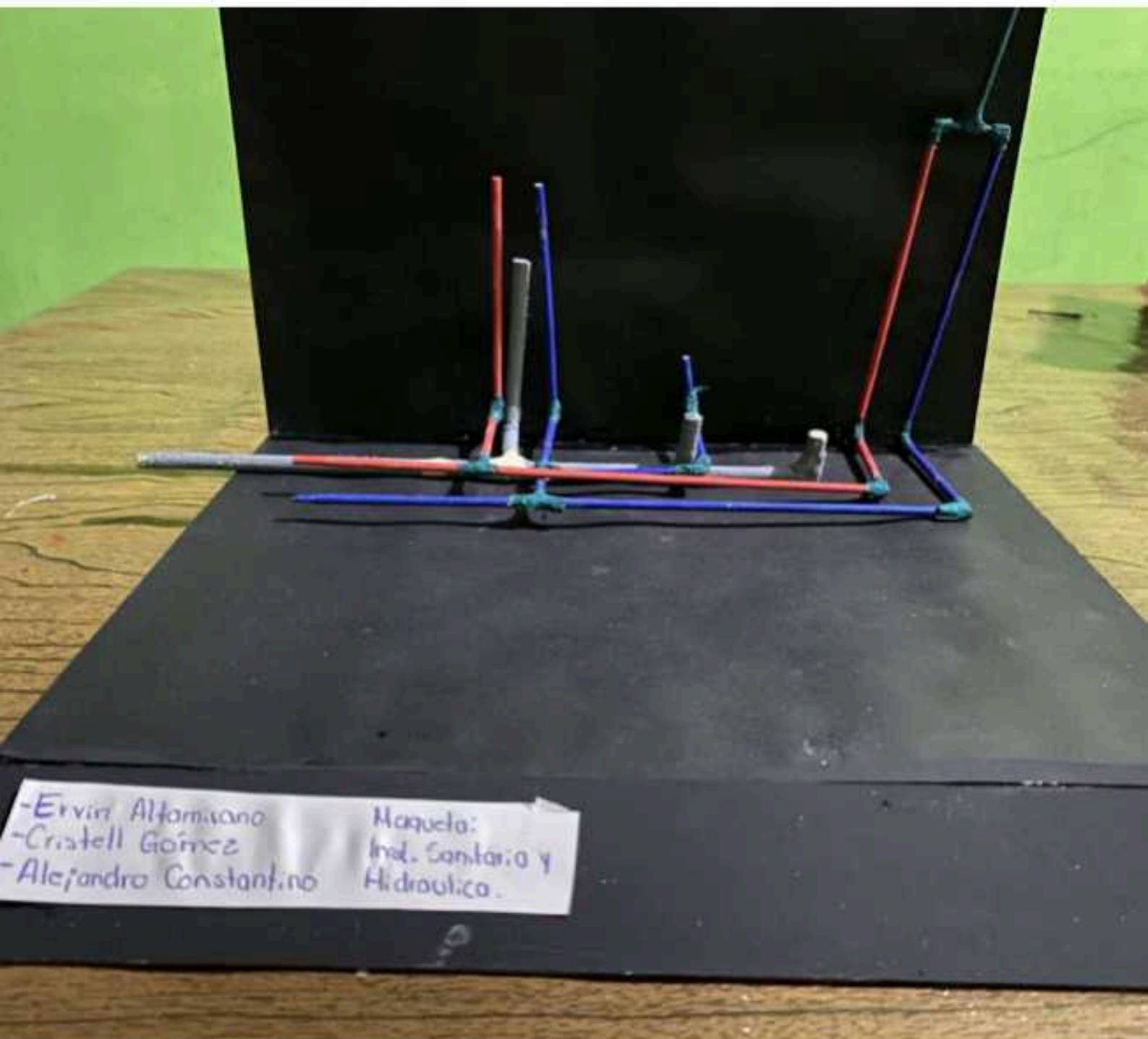

-Ervin Altamirano  
-Cristell Gómez  
-Alejandro Constantino

Maqueta:  
Instal. Sanitaria y  
Hidraulica.

	AL HILLO	CAPUCHINO	A TIZON
LADRILLO =	420 x 420 = 421	657	788
TABICON =	316		591
BLOCK 12 =	123 = 12	192 = 20	
BLOCK 15 =	123 = 15	159 = 20	

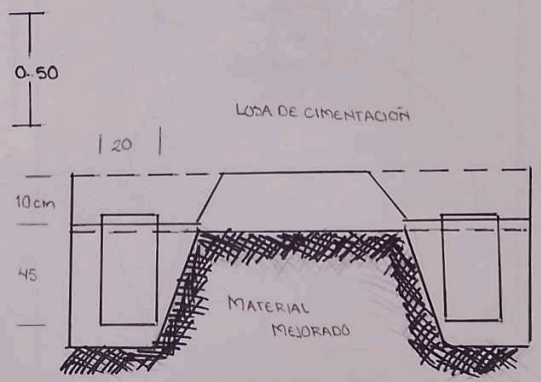
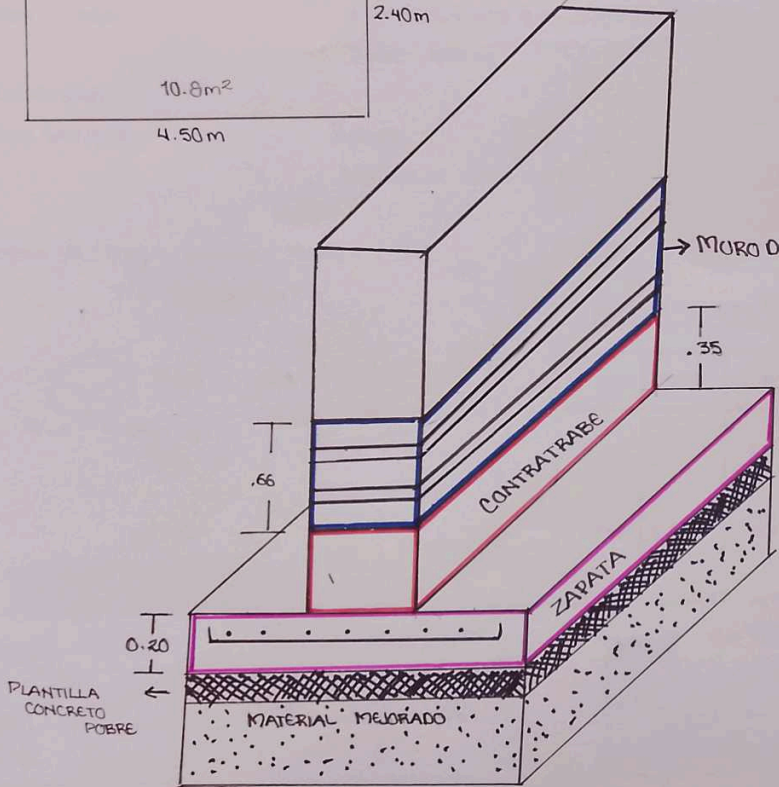
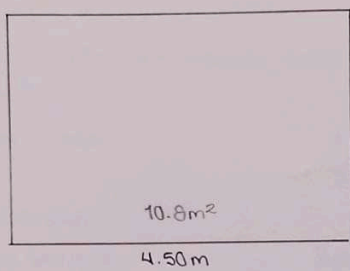

CRITERIO DE DISEÑO  
ZAPATA CORRIDA  
BARDA PERIMETRAL

# PILOTES

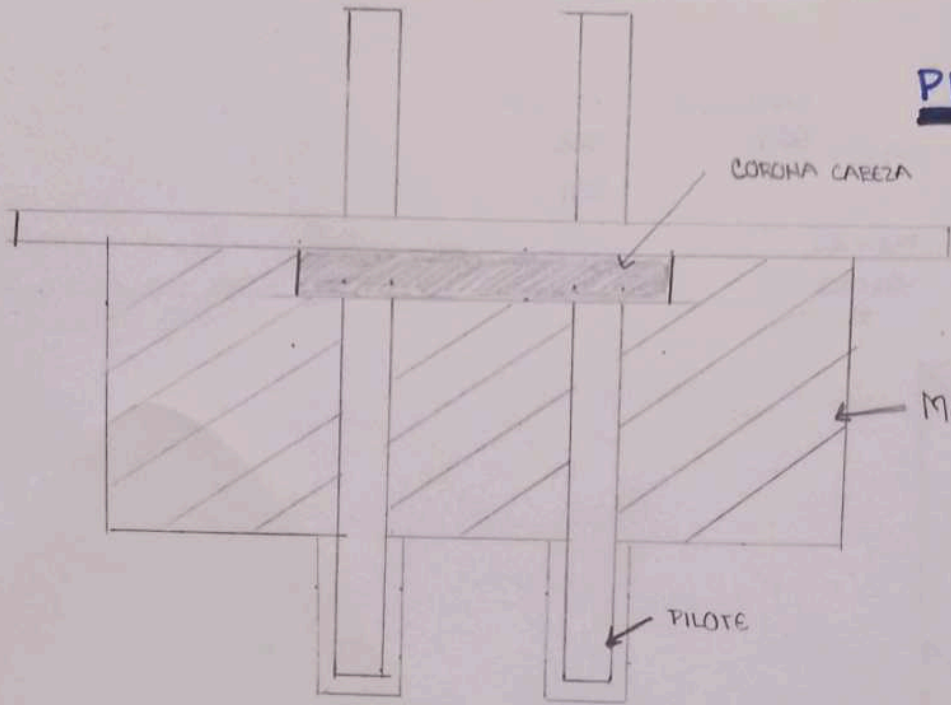

- UTILIZACIÓN
- PLAZA COMERCIALES
  - COLEGIOS

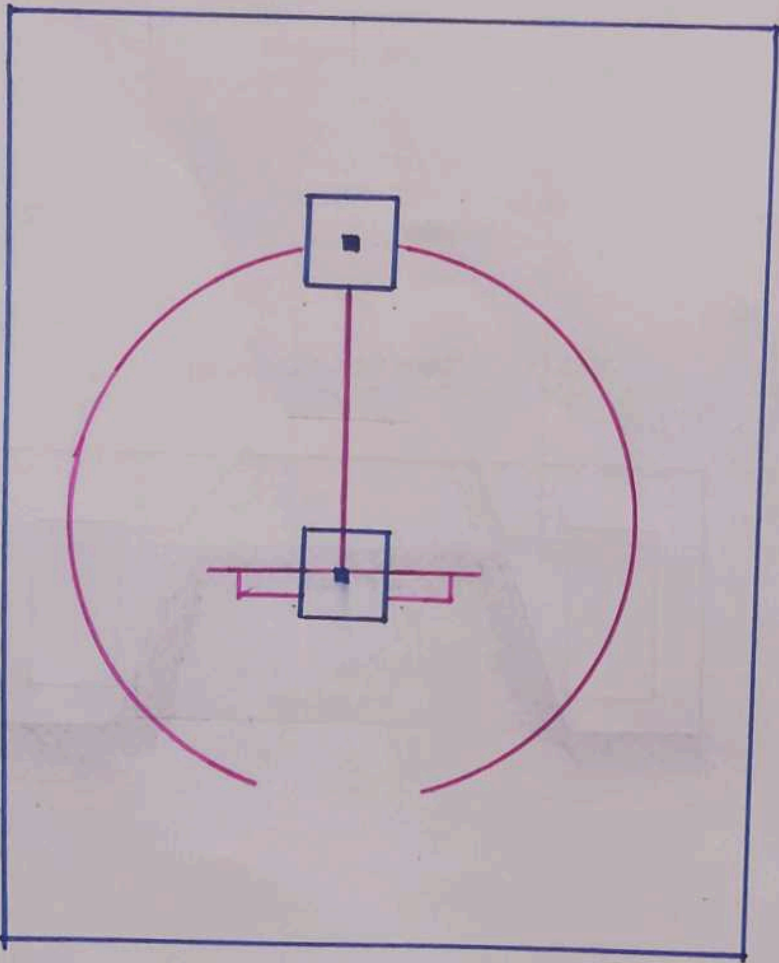

# DIMENSIONAMIENTO EN ESTR

03/03/2025

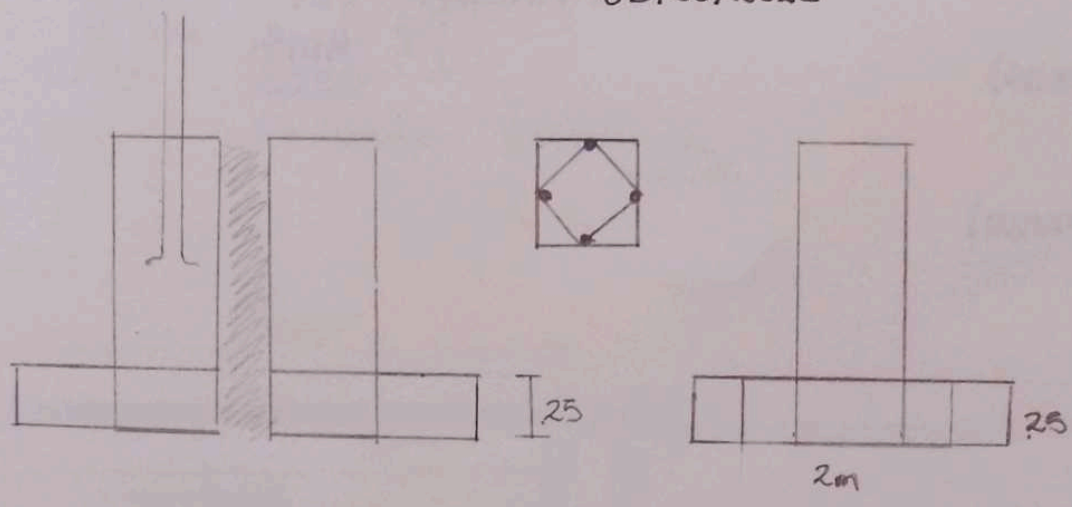

AUDITORIO = MUR DE CONCRETO ARMADO

