

Grado	Zabdiel Núñez Contreras		
2° cuatrimestre	Nombre	Teoría de la arquitectura	
Fecha	Materia	Línea del tiempo	
27/02/2025	Nombre de la lamina		

TRABAJO DE: Agustín Hernández

- Obra: Praxis House, Agustín Hernández Studio
- Autor: Agustín Hernández
- Dirección: Calle Bosques de Canelos 32, Bosques de las Lomas
- Ciudad: ciudad de México



Agustín Hernández Navarro (1924 – 2022)

Agustín Hernández Navarro fue un destacado arquitecto mexicano reconocido por su enfoque vanguardista y su capacidad para fusionar la arquitectura moderna con elementos culturales y simbólicos prehispánicos.

Descripción de la obra: La casa está dividida en dos niveles principales, con una organización funcional que responde tanto a la vida cotidiana como al trabajo del arquitecto.

I. Planta baja (Base y acceso)

- Soporte estructural en forma de “V” invertida.
- Entrada elevada mediante una escalera, lo que refuerza la idea de que la casa “flota” sobre el terreno.

2. Primer nivel (Espacios de trabajo y servicios)

- Estudio/Taller: Área de trabajo del arquitecto, con ventanales que brindan iluminación natural.

3. Segundo nivel (Vivienda)

- Sala de estar: Un espacio de reunión con muebles integrados al diseño.

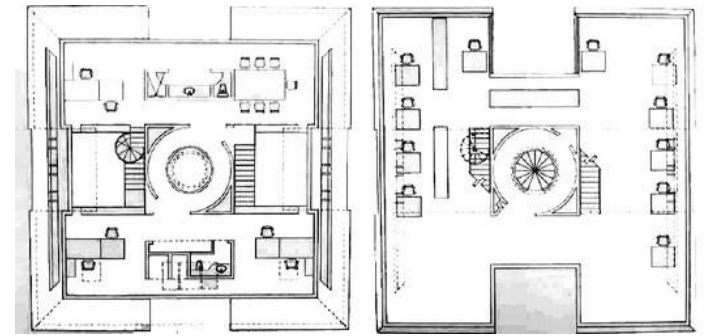

Planta baja

Planta alta

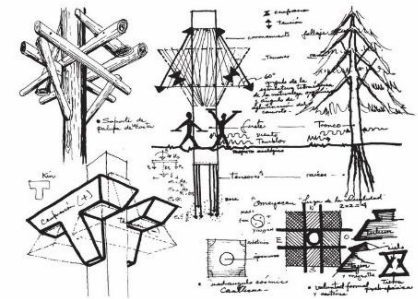
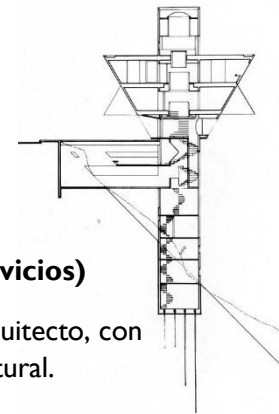

Concepto

Grado	Nombre	Zabdiel Núñez Contreras	<p>Mi universidad</p>
2° cuatrimestre		Materia	
Fecha	Nombre de la lamina	Lamina de análisis de obra	
27/02/2025			

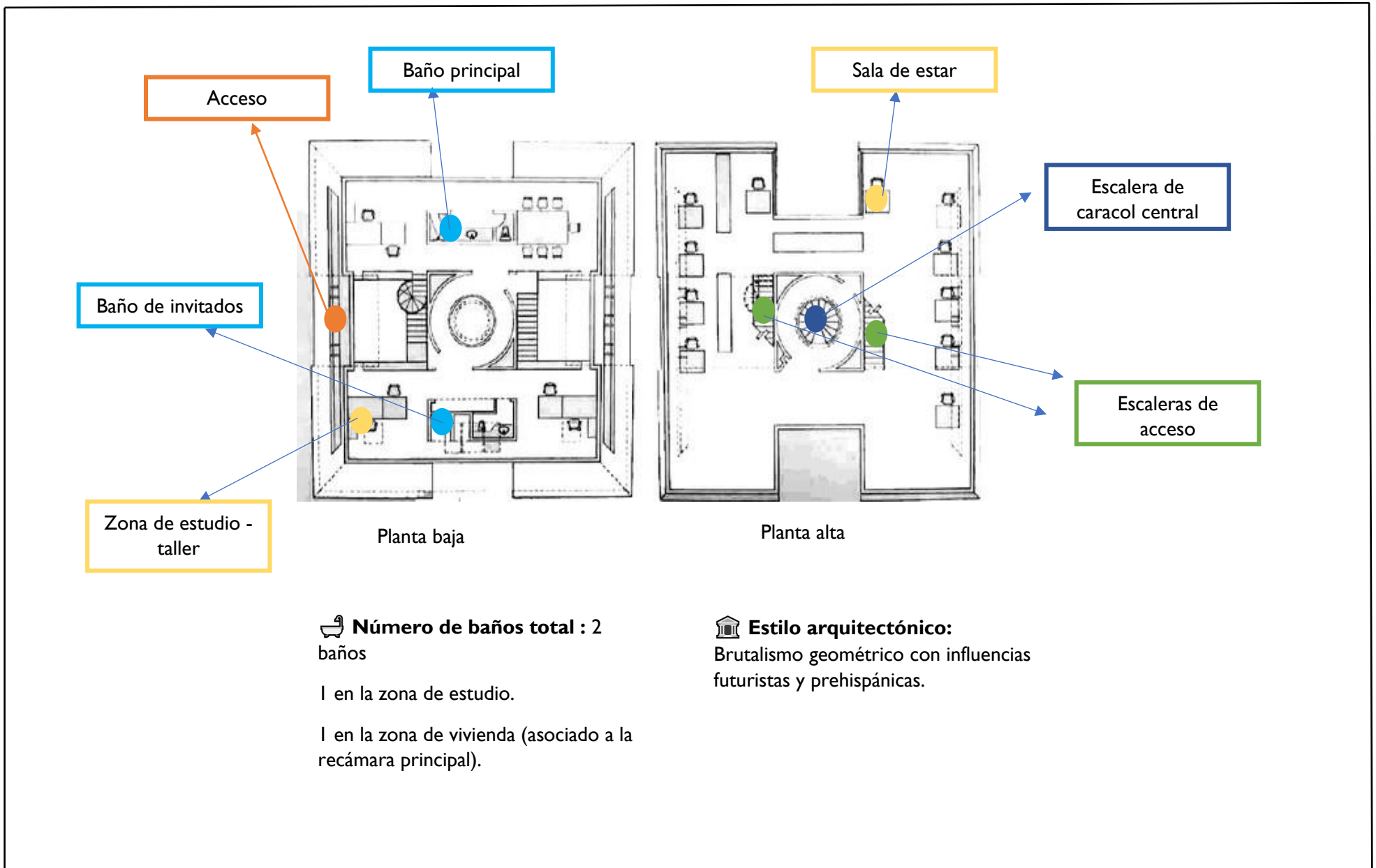

 **Número de baños total : 2**
baños

I en la zona de estudio.

I en la zona de vivienda (asociado a la recámara principal).

 **Estilo arquitectónico:**
Brutalismo geométrico con influencias futuristas y prehispanicas.

Grado 2° cuatrimestre	Nombre Zabdiel Núñez Contreras	
Fecha	Materia Teoría de la arquitectura	
27/02/2025	Nombre de la lamina Análisis de plantas	

Silla Zabtra

En combinación de "Zabdiel" y "triángulo" nace la silla Zabtra, una silla que combina múltiples figuras geométricas con ligeras curvas, brindando elegancia y funcionalidad.

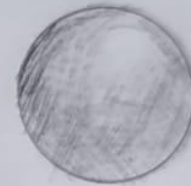
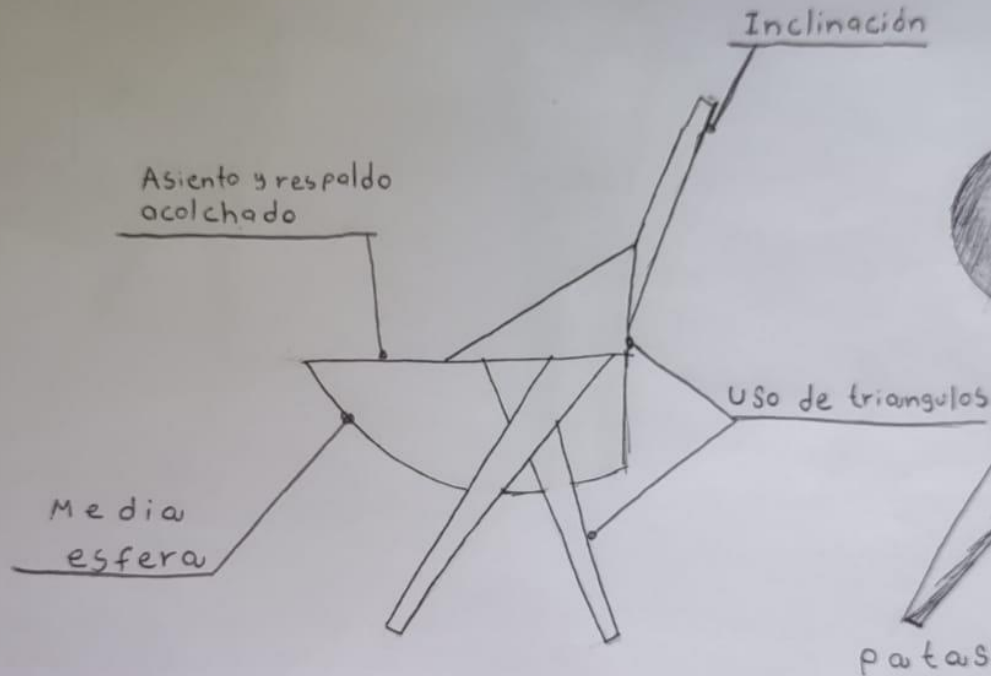
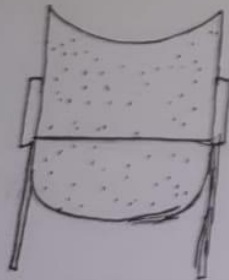

patas

Respaldo

Grado	Nombre	
2º Cuatrimestre	Zabdiel Núñez Contreras	
Fecha	Materia	
25/02/25	Teoría de la arquitectura	
	Nombre de la lamina	
	Lamina Conceptual	

Silla Zabtra

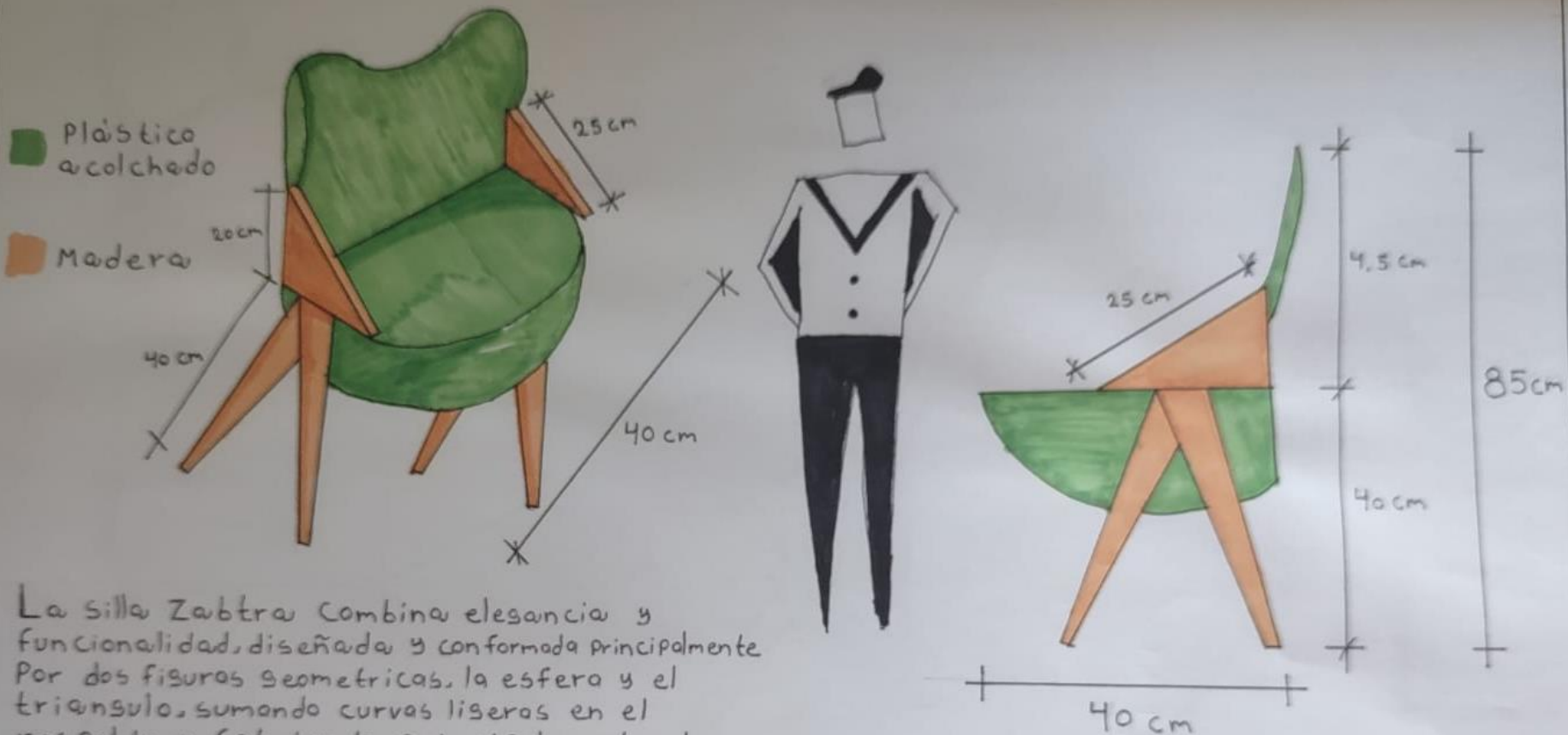

La silla Zabtra Combina elegancia y funcionalidad, diseñada y conformada principalmente por dos figuras geométricas, la esfera y el triángulo, sumando curvas ligeras en el respaldo y fabricada principalmente de plástico acolchado color verde manzana y madera.

Grado	Nombre	Zabdiel Núñez Contreras	
2º Cuatrimestre	Materia	Teoría de la arquitectura	
Fecha	Nombre de la lamina	Lamina de dibujo	
25/02/25			



