



NOMBRE DEL ALUMNO: Jesús Antonio Domínguez Escandón

MATERIA:

NOMBRE DEL PROFESOR:

PARCIAL:2

NOMBRE DEL TEMA: edificio AT&T de Philip Johnson

NOMBRE DE LA LICENCIATURA: L.E arquitectura

CUATRIMESTRE: 2

EDIFICIO AT&T



El edificio AT&T, también conocido como **One AT&T Plaza**, es un rascacielos emblemático en **Nueva York**

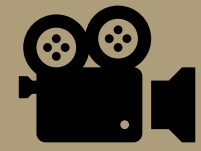

Nombre completo: Edificio AT&T (actualmente conocido como *Sony Tower* o *Sony Building*).



Ubicación: Se encuentra en el **número 550 de Madison Avenue**, en **Manhattan, Nueva York**.



Año de construcción: El edificio fue completado en **1984**.



Arquitecto principal: El diseño fue realizado por **Philip Johnson**, quien trabajó en conjunto con su socio **John Burgee**.



Características de la construcción: El edificio es conocido por su distintiva **fachada neoclásica con un arco truncado en la parte superior**, que rompió con el estilo de rascacielos tradicionales de la época.

Colaboradores clave: El proyecto fue llevado a cabo con la colaboración del **estudio de arquitectura de Philip Johnson & John Burgee** y varios ingenieros y constructores especializados. Sin embargo, los detalles de todos los colaboradores específicos no son tan conocidos públicamente.

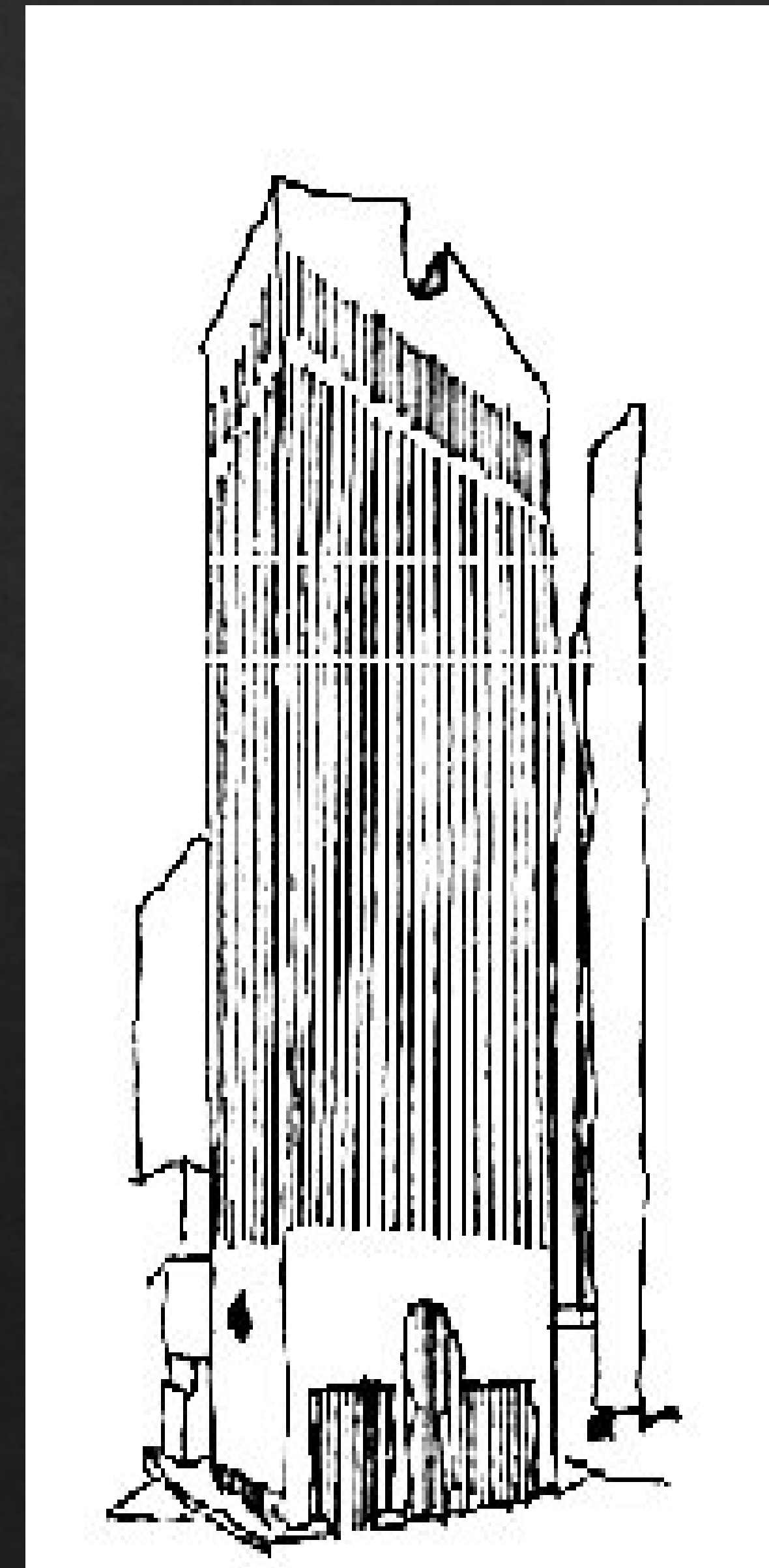
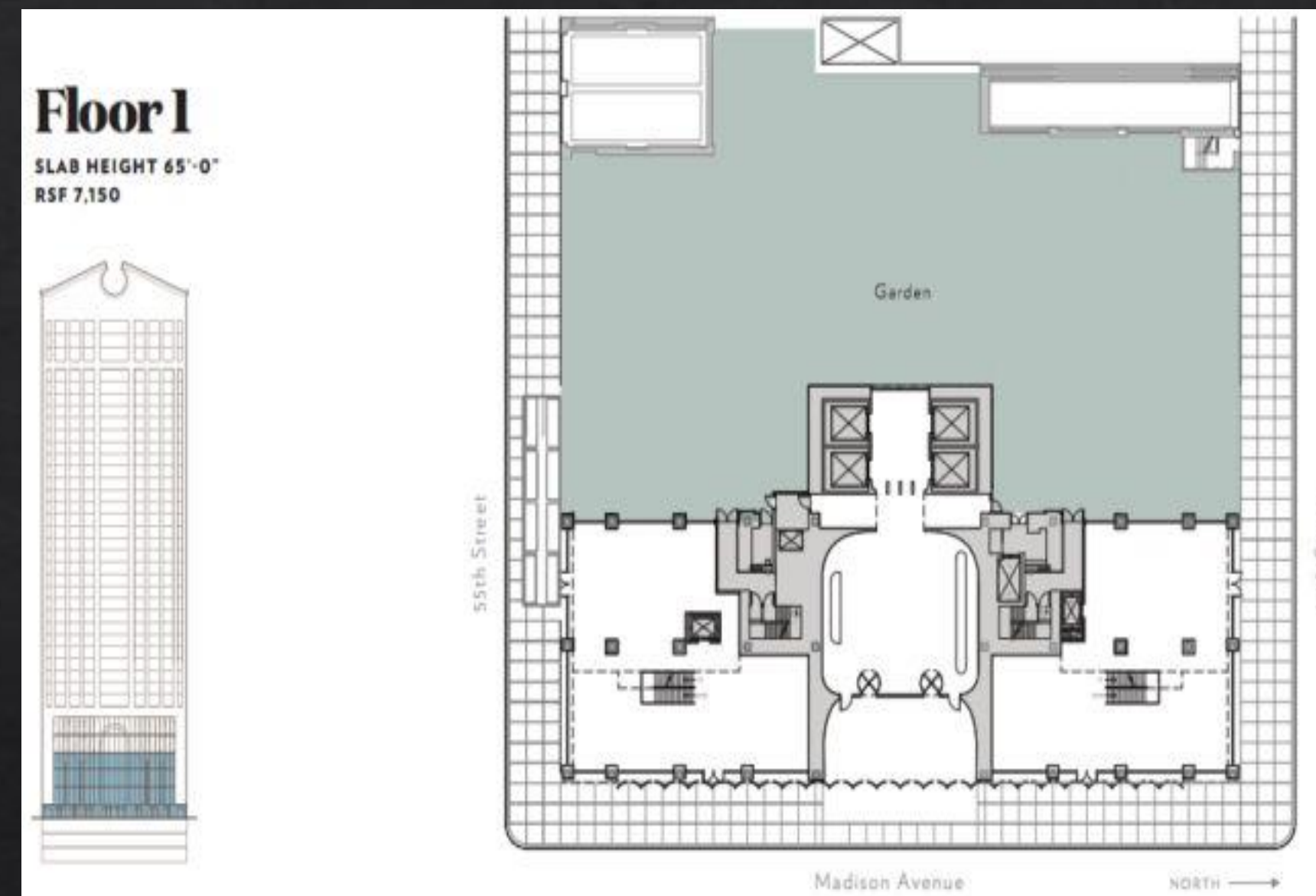
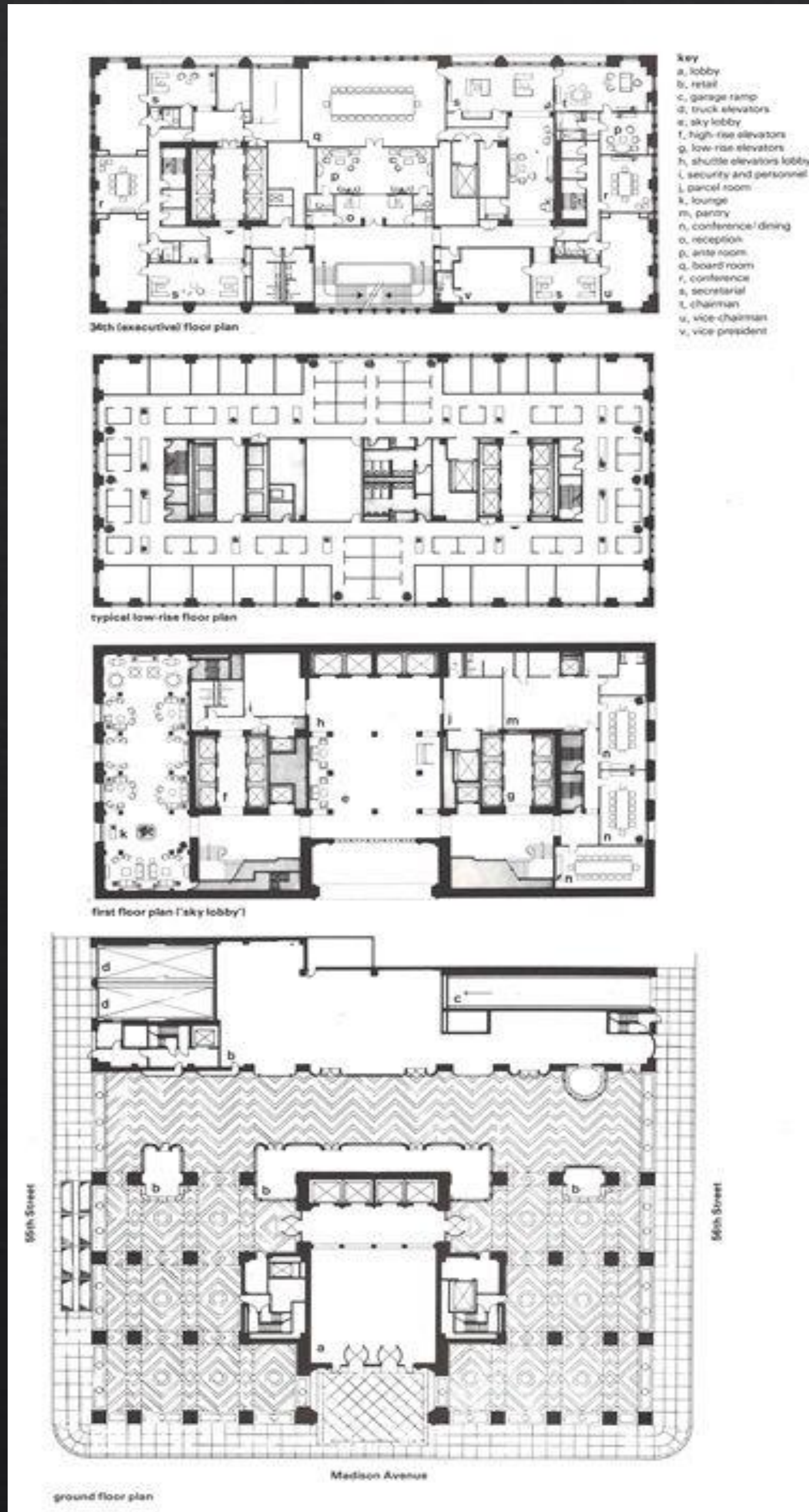



Propósito: Originalmente construido para ser la sede de **AT&T**, ahora es ocupado por varias otras empresas, incluyendo la **Sony Corporation**, de ahí el nombre alternativo.

