



## **Súper nota.**

*Nombre del Alumno: Alexa Gabriela Rodríguez Galindo.*

*Nombre del tema: Inserción laboral profesional.*

*Parcial: 4ª unidad.*

*Nombre de la Materia: Proyección profesional.*

*Nombre del profesor: Gladis Adilene Hernández.*

*Nombre de la Licenciatura: Administración y estrategia de negocios.*

*Cuatrimestre: 8ª cuatrimestre.*

# INSERCIÓN LABORAL

# Profesional



## Concepto de inserción laboral.

la inserción laboral es un proceso integral en el que intervienen distintos factores para su realización, como pueden ser las características que presentan las personas y las oportunidades que ofrece el mercado laboral, originándose un encuentro entre empleabilidad y ocupabilidad.

## Complejidades del mundo laboral actual

-Muchos candidatos para un solo puesto: El mayor problema para encontrar trabajo es la enorme cantidad de personas que buscan emplearse o cambiarlo, en relación a los puestos de trabajo disponibles.

-Subcontratación o Outsourcing: Las empresas prefieren subcontratar ciertas tareas y servicios que les significarán menores costos y mayor eficiencia.

Rotación: A nivel general, la mayor rotación está en los cargos de atención de público (Informaciones, Ventas, Reclamos y Atención de público en general) y se debe a que por la naturaleza de la labor, esos trabajadores están más expuestos a desmoralizarse

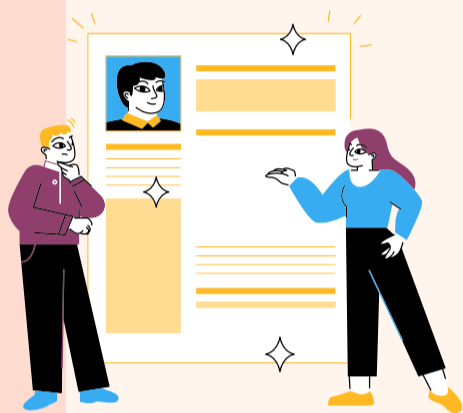

## Curriculum vitae

El término es una locución latina que en español significa “carrera de la vida” y su objetivo es describir la experiencia laboral, preparación académica, conocimientos y habilidades que califican a una persona para realizar determinado trabajo.

Elementos: Título, datos personales, objetivo, experiencia laboral, preparación académica, idiomas, habilidades,

## Protocolos profesionales.

La investigación y el diagnóstico, el diseño estratégico, la producción y evaluación de los estímulos verbales y no verbales correspondientes al protocolo y al manejo eficaz de una crisis serán vitales para orientar por buen camino el proyecto comunicante de la organización. La calidad de las relaciones interpersonales es el punto de partida para cualificar la cultura de toda organización.



## El saludo.

El saludo profesional Lo primero que debe considerarse en el plano de las buenas formas es que el saludo que hace la presentación de los interlocutores. Tres reglas de oro:

- El anfitrión siempre salud primero.
- La persona a honrar se menciona primero.
- No hay diferencias de género, edad o rango.

