



## **Súper nota.**

*Nombre del Alumno: Alexa Gabriela Rodríguez Galindo.*

*Nombre del tema: Imagen y desarrollo de sus componentes.*

*Parcial: 1ª unidad.*

*Nombre de la Materia: Proyección profesional.*

*Nombre del profesor: Gladis Adilene Hernández.*

*Nombre de la Licenciatura: Administración y estrategia de negocios.*

*Cuatrimestre: 8to cuatrimestre.*

# IMAGEN Y DESARROLLO DE SUS COMPONENTES

## CONCEPTO DE IMAGEN Y DESARROLLO DE SUS COMPONENTES.

¿Cómo se forma la imagen ?  
Los ojos reciben una serie de estímulos; estos entran a través de la retina, pasan por el nervio óptico y son procesados analizados e interpretando en nuestro cerebro, decodificándolos como sensaciones y percepciones.  
Lo que hace el cerebro es armar un juicio de valor de "acepto" o "no acepto" decodifica esos estímulos para construir la imagen de otra persona.

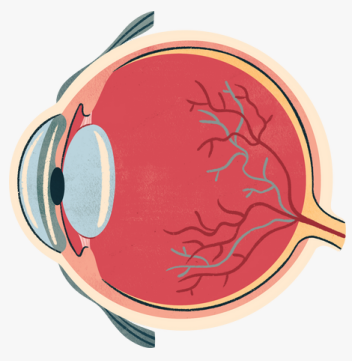

## TIPOS DE IMÁGENES.

1.- Imagen privada.  
Es aquella que se tiene en la intimidad de la casa. Allí cada cual decide vestirse como quiere, relajado o despreocupado, si lo desea, pero fuera las cosas cambian.

2.- La imagen pública o social:  
Es la opinión que tiene un grupo de personas acerca del comportamiento o la conducta de alguien, enmarcando dentro del contexto de comunicación verbal o no verbal.



## ASPECTOS A TOMAR EN CUENTA PARA MEJORAR LA IMAGEN.

Mantener la coherencia entre los cuatro canales de información.

- Condiciones físicas: apariencia exterior.
- La voz, el tono y su modulación.
- Gestos.
- Indumentaria.

Estos elementos deben estar armonizados entre si para lograr con éxito nuestro propósito. Por lo que si se dice algo, el mensaje debe ser coherente con el contenido del mismo



## CONCEPTO DE IMAGEN PROFESIONAL

Podemos entender por imagen personal todo aquello que tiene que ver con nuestra apariencia, forma de expresarnos y relacionarnos con el mundo exterior. Básicamente esto refleja quiénes somos y qué tan dispuestos estamos a establecer una relación ya sea de tipo personal, profesional y laboral..



## IMAGEN PERSONAL.

Abarca desde los rasgos físicos y forma de vestir hasta la postura y movimientos al sentarse, caminar, saludar, tono de voz, mirada, risa, sonrisa, higiene, cortesía, educación, entre otros.

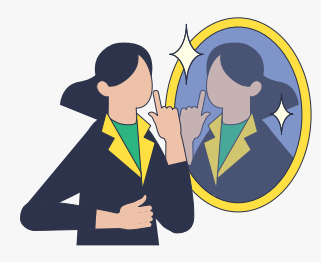

## ELEMENTOS QUE COMPONEN LA IMAGEN.

La imagen la componen varios elementos, entre ellos:

- Imagen física o corporal (apariciencia).
- Imagen interna.
- Imagen verbal.
- Imagen no verbal.



- Imagen Física: corresponde a todo lo relacionado con la apariencia, la presentación personal.
- Imagen interna: todo lo relacionado con el ser interior.
- Imagen verbal: Saber enviar correctamente un mensaje sin errores de ortografía, tener una buena redacción, contestar adecuadamente el teléfono.
- Imagen no verbal: El cuerpo constantemente está hablando

## IMAGEN PROFESIONAL

El estudio profesional esta relacionado directamente con la disciplina de la imagen pública (que abarca la idea/ imagen/ reputación corporativa/ organizacional etc.) De esta manera, la práctica de la imagen pública tiene una aplicación muy concreta que beneficia a cualquier persona inserta (o que va a estar pronto en el ámbito profesional)



## BIBLIOGRAFÍA

Apuntes tomados en clase  
<https://www.claro.com.co/institucional/imagen-personal/#:~:text=Podemos%20entender%20por%20imagen%20personal,tipo%20personal%2C%20profesional%20>