



Súper nota.

Nombre del Alumno: Norma Valeria Rodríguez Galindo.

Nombre del tema: Teorías de la personalidad.

Parcial: 2ª unidad.

Nombre de la Materia: Toma de decisiones

Nombre del profesor: Alejandro Aguilar

Nombre de la Licenciatura: Administración y estrategia de negocios.

Cuatrimestre: 8to cuatrimestre.

TEORIAS DE LA PERSONALIDAD

1 TEORÍA DE LA PERSONALIDAD DE FREUD

Según Freud El padre del psicoanálisis relacionado sus ideas sobre salud mental con su concepción de personalidad. Freud plantea que la personalidad se desarrolla en la medida en que una persona logra satisfacer los deseos sexuales durante el curso de su vida, es decir, que la personalidad está determinada por la manera en que se aborda cada una de las etapas psicosexuales

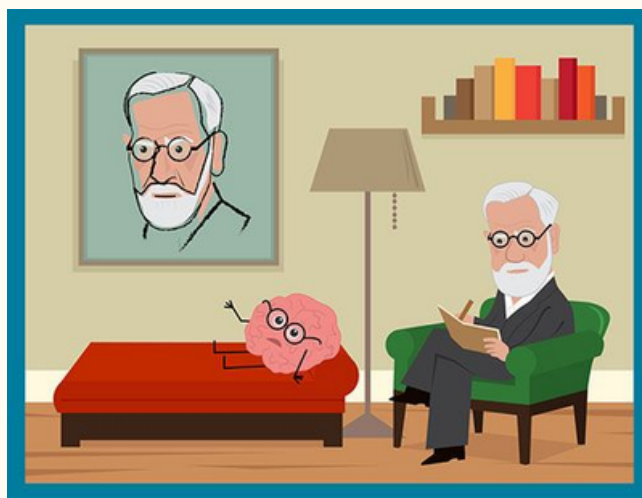

2 TEORÍA DE LA PERSONALIDAD DE JUNG

Carl Jung proponía que la personalidad estaba configurada por la persona o parte de nuestra personalidad que sirve para adaptarse al medio y que se relaciona con lo que los demás pueden observar y la sombra o la parte en que se incluye aquellas partes del Yo que no resultan admisibles para el propio sujeto

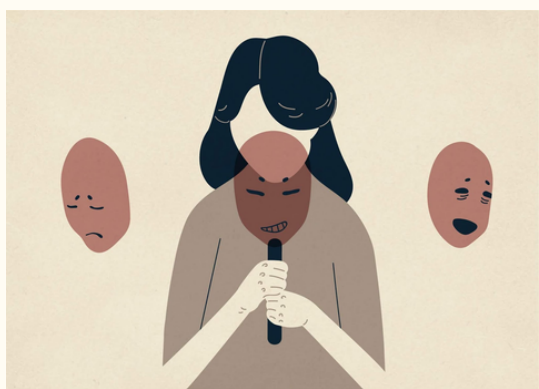

3

TEORÍA FENOMENOLÓGICA DE CARL ROGERS

Esta teoría establece que cada persona percibe el mundo y la realidad de una manera particular a partir de la experiencia y de la interpretación que haga de ésta, de forma que constituye su propia realidad a partir de dichos elementos.



4 TEORÍA DE LOS CONSTRUCTOS PERSONALES DE KELLY

Para este autor cada persona tiene su propia representación mental de la realidad y actúa de manera científica intentando dar una explicación a lo que le rodea.

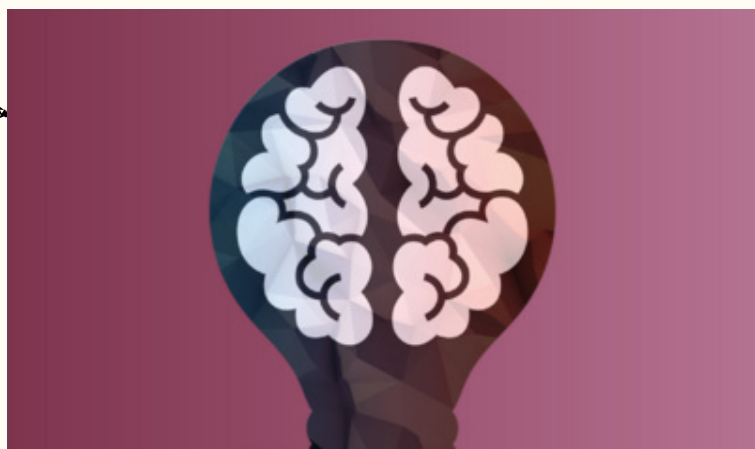

5

TEORÍA DE LA PERSONALIDAD IDEOGRÁFICA DE ALLPORT

Allport considera que cada individuo es único en el sentido de que tiene una integración de las diferentes características distinta del resto de personas (se basa en lo ideográfico, en lo que nos hace únicos), así como que somos entes activos que nos enfocamos hacia el cumplimiento de metas

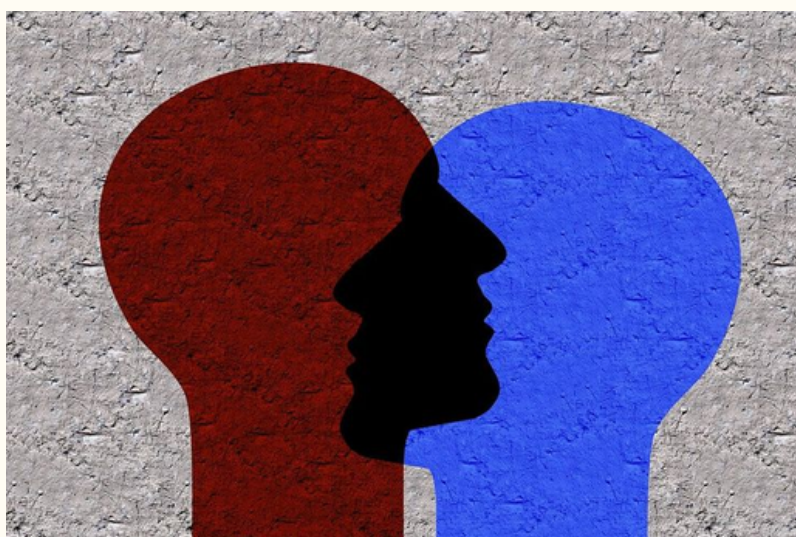

6 TEORÍA DE LA PERSONALIDAD DE CATTELL

Estructuralista, correlacional e internalista al igual que Allport y partiendo del análisis del léxico, considera que la personalidad puede entenderse como función de un conjunto de rasgos, los cuales se entienden como la tendencia a reaccionar de determinada manera a la realidad.



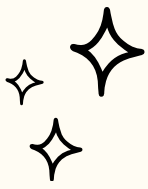

TEORÍA DEL BIG FIVE DE COSTA Y MCCRAE

7

Este autor genera el modelo PEN, el cual propone que las diferencias de personalidad se basan en elementos biológicos que permiten procesos como la motivación o la emoción



TEORÍA DEL BIG FIVE DE COSTA Y MCCRAE

8

Se trata del neuroticismo o ajuste emocional, la extraversión como cantidad e intensidad de relaciones personales, la cordialidad como las cualidades vertidas en la interacción, la responsabilidad o toma de conciencia, organización, control y motivación hacia las metas y la apertura a la experiencia o interés en experimentar.



9

EL MODELO BIS Y BAS DE GRAY

Gray propone un modelo factorial y de carácter biológico en el que considera que existen dos dimensiones que permiten elementos como la emoción y el aprendizaje, partiendo de la combinación de los factores extraversión y neuroticismo de Eysenck.



MODELO DE CLONINGER

10

Este modelo contempla la existencia de elementos temperamentales, siendo estos la evitación del dolor, la dependencia a la recompensa, la búsqueda de novedades y la persistencia.



11

11. TEORÍA DEL APRENDIZAJE SOCIAL DE ROTTER

Este autor considera que el patrón de conducta que empleamos habitualmente es un elemento derivado del aprendizaje y la interacción social. Considera al ser humano un elemento activo y utiliza un enfoque cercano al conductismo

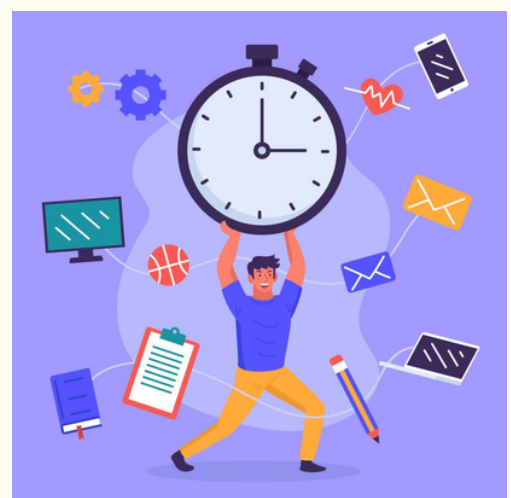

EL ENFOQUE INTERACCIONISTA

12

La perspectiva interaccionista parte de la consideración de la persona y el entorno como unidades separadas como interacciones entre ellas. La personalidad es formada por la interacción entre elementos y los fenómenos que vivimos

